Correio da Manhã

Impresso em papel de HOLMBERG BECH & C. — Stockholmo e Rio

Propriedade de EDMUNDO BITTENCOURT & Cia. Limitada

Impresso em papel de VOLCKMAR, HOLLEVIK & Cia. — Rio de Janeiro

Director - PAULO BITTENCOURT
Director-substituto — MARIO RODRIGUES

ANNO XXIII — N. 9.066
RIO DE JANEIRO — SEXTA-FEIRA, 4 DE JANEIRO DE 1924

LARGO DA CARIOCA N. 13
Gerente — V. A. DUARTE FELIX

Serviço telegraphico da Associated Press, Agencia Havas e correspondentes especiaes.

Vae ser assignado importante convenio commercial entre a Russia e a Italia

A occupação do Ruhr

PARIS, 3 (A. P.) - Dentro de algumas semanas serão retirados dos exercitos de occupação da Rhenania e do Ruhr quarenta mil homens

O Rio de Janeiro, berço dos velhos

Em relação ao sexo dos centenarios verifica-se que o numero de mulheres é muito superior ao de homens

Dos 189 centenarios apenas quatro são cegos

Os leaders da velhice do Rio de Janeiro — A partir da esquerda: Augusto de Souza Pires Madeira, João Alves de Macedo e Antonio Bernardo.

O relatorio relativo ao recenseamento realizado em setembro de 1920, nesta capital, contém capitulos curiosos. Um delles é que trata das edades dos habitantes do Rio de Janeiro, num estudo comparativo com as grandes cidades do mundo. Conclue esse capitulo com uma referencia ao grupo dos centenarios, ou suppostos taes.

Roma e Vienna são as capitaes do mundo que possuem os maiores coefficientes de individuos de cincoenta annos para cima, no sexo masculino, com 184 % por 1.000 a primeira e 177 % por 1.000 a segunda. Os coefficientes mais baixos pertencem a Bruxellas e Berna com 105 % e 124 %, respectivamente. Quanto ás mulheres de mais de cincoenta annos, Stockholmo e Christiania batem o record, com 208 % e 202 % por 1.000 mulheres.

Nas cidades americanas, em 1.000 homens, em 1.000 mulheres e em 1.000 habitantes de todas as edades, as relações millesimaes, no grupo de 15 a 49 annos, variam entre o maximo de 625 homens no Rio de Janeiro (zona urbana), 588 mulheres na cidade do Mexico e 603 habitantes, ainda no Rio de Janeiro, e o minimo de 540 homens em Santiago, 551 mulheres em Montevidéo e 551 habitantes na capital do Chile.

No grupo de 50 e mais annos, as cidades de Santiago e Montevidéo apresentam as maiores taxas no sexo masculino — 108 e 110 % homens — e a cidade do Mexico o menor coefficiente entre os individuos do mesmo sexo — 70 % homens — cabendo ainda ás capitaes do Chile e do Mexico as taxas maxima e minima no sexo feminino — 137 e 85 % mulheres — e em relação ao numero de habitantes 123 e 78 %.

Segundo os resultados dos recenseamentos de 1906 e 1920, os velhos centenarios não são raros na capital do Brasil. Commentando este facto, o director do ultimo censo disse que "o Rio de Janeiro, outrora considerado o *berço dos velhos*, honra ainda esta justa fama", confirmando a verdade desse conceito a frequencia dos casos de longevidade arrolados nos inqueritos censitarios de 1890, 1906 e 1920. Convém, todavia, assignalar a inverosimilhança dos algarismos relativos aos centenarios naquelles annos, sendo applicaveis á cidade do Rio de Janeiro os conceitos ou observações que os mais eminentes demographistas têm feito a proposito do excesso communmente encontrado, em toda parte, na estatistica dos macrobios.

Em França, o recenseamento de 1861 accusou apenas 256 centenarios no total de cerca de 37 milhões de habitantes; o de 1866, 127, em mais de 38 milhões de pessoas; o de 1872, 190, em mais de 37 milhões, e o de 1886, 184, em mais de 38 milhões, e, ainda assim, segundo investigações mandadas proceder pelo governo francez, parece ter ficado fóra de duvida que a maior parte dos centenarios não attingira, realmente, á elevada edade inscripta nas listas censitarias. Facto ainda mais notavel se deu na Prussia, onde a Repartição de Estatistica verificou que, dos 233 intitulados centenarios, registrados em 1885 em uma população de mais de 28 milhões de pessoas, muito mais de metade não tinha vivido tanto quanto pretendia.

Ora, se em relação ao numero total de habitantes de um paiz apparece tão reduzida a quota dos centenarios, com maioria de razão o mesmo deve succeder nas grandes cidades, nas quaes a porcentagem de macrobios, como a dos velhos em geral, é muitissimo inferior á que se encontra nas populações menos agglomeradas. Foi, sem duvida, por esse motivo que o sr. Alberto Martinez julgou anormalmente elevado, e em desaccordo com os antecedentes censitarios de diversas nações, o numero dos centenarios recenseados na capital platina em 1887, em 1895 e em 1904. Na primeira dessas datas, o recenseamento apenas accusára a existencia de 32 macrobios em uma população de 433.375 habitantes; na segunda, a de 21 em 663.000 habitantes, e na terceira, finalmente, a de 37 em um total

As leaders da velhice da cidade — Luiza Pereira, Miquelina Isabel da Rocha, Candida Maria Ferreira, Eugenia da Rocha Bittencourt e Emilia de Jesus Bernardes.

de 950.891 almas. Sendo accusadas de exagero taes proporções, a encontrada no Rio de Janeiro (1906) é indubitavelmente excessiva. O numero de 178 centenarios, em uma população de 811.443 almas, representa, com effeito, mais de cinco vezes a porcentagem encontrada dois annos antes em Buenos Aires.

Os velhos brasileiros, como aliás os de outras nacionalidades, não se privam da innocente vaidade de exagerar a velhice, da mesma fórma que entre os moços é commum o habito contrario de diminuir a edade, á medida que esta vae progredindo além dos venturosos 20 annos. E', portanto, bem provavel que a cifra encontrada no ultimo inquerito peque tambem por exagero. Em todo o caso, no Rio de Janeiro os algarismos referentes aos centenarios, recenseados em 1920, estão de inteiro accordo com os resultados censitarios obtidos, anteriormente, nos inqueritos effectuados em 1890 e 1906, correspondendo, proporcionalmente, em 1.000 habitantes, a 0,16, contra 0,22 em 1906 e 0,25 em 1890.

Em 100.000 homens, em 100.000 mulheres e em 100.000 habitantes, são as seguintes as relações proporcionaes dos centenarios, segundo os ultimos recenseamentos realizados na cidade do Rio de Janeiro:

	Homens	*Mulheres*	*Habits.*
1890	16	38	25
1906	11	37	22
1920	9	24	16

Em relação ao sexo dos centenarios, verifica-se, tanto em 1906 como em 1920, que o numero de mulheres é muito superior ao de homens: 128 mulheres e 50 homens, em 1906, e 137 mulheres e 52 homens, em 1920, ou, em numeros proporcionaes, 72 mulheres e 28 homens em 100 centenarios, nos dois annos.

Sendo os centenarios mais numerosos entre as mulheres, e, sendo, entre estas, as viuvas proporcionalmente mais numerosas que os viuvos, é natural que o estado de viuvez seja tambem frequente entre os macrobios, conforme indicam os algarismos apurados em 1906 e 1920.

Quanto á nacionalidade, os numeros absolutos e relativos, correspondentes aos censos de 1906 e 1920, demonstram que os anciãos são encontrados em maior numero entre os brasileiros, na proporção de 60 %, em 1906, 80 % em 1920.

No que diz respeito á naturalidade, excluidos os cariocas e os fluminenses, entre os quaes avultam numericamente os centenarios — 53 naturaes do Districto Federal e 36 do Estado do Rio — a colonia mineira, a colonia bahiana e a colonia pernambucana são as que fornecem, segundo o recenseamento de 1920, maior quantidade de macrobios — mineiros 15, bahianos 10 e pernambucanos 6. Quanto aos centenarios estrangeiros, revelam os algarismos censitarios, apurados em 1920, a sua predominancia entre os africanos e portuguezes — 25 africanos e 7 portuguezes.

Em materia de instrucção são muito precarias as condições dos centenarios. Os coefficientes de analphabetismo, verificados no inquerito de 1920, attingem entre elles a 90 %, sendo quasi identicas as taxas correspondentes aos brasileiros e aos estrangeiros — 91 % entre os primeiros e 89 % entre os segundos.

Quanto aos defeitos physicos, dos 189 centenarios recenseados em 1920, apenas quatro eram cegos.

Finalmente, no tocante ás profissões, excluidos 130 centenarios — 17 homens e 122 mulheres — sem profissão declarada, os restantes 50 figuram em maior numero com a profissão de lavrador, ou de empregados no serviço domestico — 18 agricultores, 17 homens e 1 mulher; 11 serviçaes, 3 homens e 8 mulheres.

Embora contestaveis, na sua maior parte, os casos de longevidade humana, não é para estranhar que possam existir em quantidade apreciavel os anciãos de mais de 100 annos. Não falando da baleia, cuja vida póde prolongar-se por muitos seculos, dos elephantes e dos crocodilos que podem viver 300 e 400 annos, entre as proprias aves, a aguia, o cysne e o corvo tambem ás vezes attingem ou ultrapassam o centenario. Os animaes inferiores, por que admittir que as especies superiores sejam tambem observados, com relativa frequencia, exemplos do prolongamento da vida além dos annos da existencia commum?

OS DADOS BIOGRAPHICOS DOS CENTENARIOS DA CIDADE

Luiza Pereira, 99 annos, viuva, portugueza, analphabeta, recenseada no districto de Sant'Anna, á rua Dr. Nabuco de Freitas n. 111. Nasceu em Vieira, districto de Braga, e veiu para o Brasil logo depois de proclamada a Republica. Teve dois filhos, já fallecidos, não lhe restando mais parente algum. Seu estado de saúde é precario. Ouve pouco, vê mal, fala com difficuldade e quasi já não póde andar.

Miquelina Isabel da Rocha, 100 annos, viuva, natural da ilha dos Açores, analphabeta, recenseada no districto de S. Christovão á rua Bomfim n. 98. Veiu para o Rio de Janeiro aos 15 annos, casando-se com Rodrigo da Rocha, que foi, durante 50 annos, jardineiro do Cemiterio de S. Francisco Xavier. Teve doze filhos, existindo ainda quatro e, entre estes, uma filha em cuja companhia reside actualmente. Vê pouco, está completamente surda e muito desmemoriada.

Candida Maria Ferreira, 108 annos, viuva, brasileira, analphabeta, recenseada no districto de S. Christovão, á rua José Clemente n. 81, casa XI. Casou-se duas vezes, tendo tido um filho do primeiro matrimonio, já fallecido e dois do segundo. Reside, actualmente, com o filho mais moço, que conta já 53 annos. Não vê e ouve muito pouco.

Eugenia da Rocha Bittencourt, 100 annos, viuva brasileira, sabendo ler e escrever, recenseada no districto da Gamboa á rua Senador Pompeu numero 205. E' natural desta cidade, onde se casou com José da Rocha Bittencourt, professor de equitação, fallecido em 1903. Teve dois filhos, já fallecidos. Ouve bem, nó póde mais ler e assigna o nome com difficuldade.

Emilia de Jesus Bernardes 100 annos, viuva, portugueza, sabendo ler e escrever, recenseada no districto da Gloria, á rua das Laranjeiras n. 41. Nasceu em Elsbão, onde veiu para o Brasil já em edade avançada.

Augusto Souza Pires Madeira, 105 annos, viuvo portuguez sabendo ler e escrever, recenseado no districto da Lagôa á Praia da Saudade, num barracão s/n. Nasceu na ilha da Madeira em 17 de Janeiro de 1815, tendo vindo para o Brasil já casado e com quatro filhos. Trabalhou como mestre-sapateiro na Casa Imperial e depois, em Portugal, no commercio de vinhos, bordados, etc. Ouve bem, vê pouco.

João Alves de Macedo, 102 annos, viuvo, portuguez, analphabeto, recenseado no districto de Sant'Anna, á praça da Republica, no quartel-general do Exercito. Nasceu na ilha de São Miguel, tendo vindo muito joven para o Rio de Janeiro. Esteve em São Paulo e em Minas, onde trabalhou na lavoura durante muitos annos. Assentou praça em 1865, seguindo para o Paraguay como corneteiro do 4º Corpo de Voluntarios da Patria acompanhado de um irmão, que morreu no combate do Passo da Patria. Tomou parte nessa batalha e nas de Tuyuty, Curupaity, Lagôa Iberá, cerco de Uruguayana e outras, tendo sido varias vezes ferido. Serviu com o general Osorio durante tres annos, obtendo a promoção a primeiro sargento após a batalha de Lagôa Iberá. Possue as seguintes medalhas: Campanha Geral, Merito, Argentina e Uruguay. Diz ter tomado ao inimigo uma bandeira e uma bocca de fogo. Terminada a guerra, voltou, já reformado, para o Estado de Minas, de onde se transferiu para o Rio ha dois annos. Como reformado, percebia, a principio, o soldo de 5$000, elevado depois pelo imperador Pedro II a 17$400. E', actualmente, sargento asylado com a diaria de 1$500. Está forte, vê bem, ouve pouco.

Antonio Bernardo, 103 annos, solteiro, brasileiro, analphabeto, recenseado no morro da Babylonia (districto de Copacabana), num barracão sem numero. Nasceu no municipio de Nazareth, no Estado de Pernambuco. Foi aprendiz do Arsenal de Guerra, de onde passou como praça para o 2º batalhão de infantaria e depois para o de engenharia. Serviu na guerra do Paraguay durante cinco annos, tendo recebido apenas um ferimento leve na cabeça. Esteve no serviço militar durante dezenove annos, occupando-se depois de trabalhos braçaes. Mora ha 50 annos, desde que deixou o Exercito, no logar em que foi recenseado.

Uma princeza russa presa como ladra

COPENHAGUE, 3 (A. P.) — A princeza russa Olga Koslowsky, filha do general Wladimir Koslowsky, foi presa sob accusação de ter se apoderado de joias valiosas de uma familia residente em Elsinore, que a hospedara.

Uma conspiração communista em Hanover

Berlim, 3 (H.) — Acaba de chegar a esta capital a noticia, procedente do Hanover, de que foi descoberta nova conspiração communista contra o sr. Noske.

Já tinham sido presas vinte e seis pessoas envolvidas na conspiração.

Uma ordem do commando militar da Silesia

Berlim, 3 (H.) — O commando militar da Silesia deixou ordem, prohibindo o funccionamento da associação "Oberland", em todo o territorio silesiano, e confiscando os bens de todos os filiados á organização.

Mabel Normand terá enlouquecido?

LOS ANGELES, 3 (A. P.) — Após uma forte crise nervosa foi recolhida ao hospital a conhecida actriz Mabel Normand.

Ainda o discurso pronunciado no dia 1 pelo sr. Millerand

Paris, 3 (H.) — Os jornaes parisienses ainda hoje se occupam do discurso que o presidente Millerand, pronunciou no dia 1, por occasião da recepção do Anno Novo, ao corpo diplomatico.

O "Matin" aprecia longamente a oração do chefe de Estado e conclue: "O presidente Millerand pronunciou a palavra reconciliação. Durante cincoenta annos foi impossivel dar a este termo a interpretação exacta, mas hoje, que a Alsacia-Lorena está de novo incorporada ao solo da patria, nada impede que a França se reconcilie com a Allemanha. Muito ao contrario, tudo convida a essa reconciliação.

Da nossa parte fazemos sinceros votos para que acabem o mais rapidamente possivel todas as discussões porque sabemos que com isso a paz e a civilização só podem ganhar."

O inverno extremamente rigoroso na Italia

Roma, 3 (H.) — O frio vem sendo excepcional, este inverno, em toda a Italia, onde egualmente reina muito máo tempo.

Devido á quéda de avalanches, estão sendo prejudicadas as communicações transalpinas.

Importante convenio italo-russo

ROMA, 3 (A. P.) — Será assignado em fevereiro proximo um importante convenio commercial entre a Italia e a Russia.

Greves metallurgicas prestes a ser declaradas na Allemanha

Berlim, 3 (H.) — Numerosas grèves metallurgicas estão prestes a ser declaradas em toda a Allemanha.

Os operarios queixam-se de que, não obstante trabalharem presentemente 10 horas por dia, estão recebendo salarios correspondents ao antigo horario de oito horas.

Já hontem começou a resistencia passiva da parte do operariado, e nos circulos socialistas acredita-se que os trabalhadores, apoiados pela organização operaria estrangeira, chegarão até á declaração da parede geral.

Nos meios syndicalistas, todavia, ainda se julga possivel um accôrdo para evitar a medida extrema.

A resposta franco-belga ao governo do Reich

Paris, 3 (H.) — O governo francez enviou hoje ao gabinete de Bruxellas o projecto da resposta commum franco-belga, ao governo do Reich.

A resposta examina todas as questões suscitadas no recente *memorandum* allemão, e enumera as satisfações já dadas pela França e a Belgica a pedidos da Allemanha.

Ao que parece, a resposta conclue recusando attender ao pedido de abolição das licenças de exportação e importação.

Bruxellas, 3 (H.) — A "Etoile Belge" annuncia que a resposta do governo á ultima nota, allemã, relativa aos territorios occupados, só será enviada para a semana.

O mesmo jornal declara absolutamente sem fundamento a noticia de que a França e a Belgica estariam em desaccôrdo quanto á resposta a dar ao Reich.

Um serviço de dirigiveis de Sevilha a Buenos Aires

Paris, 3 (H.) — Consta ao "Excelsior" que já está concluido o accôrdo entre a Allemanha, a Hespanha e a Republica Argentina, para um serviço de dirigiveis de Sevilha a Buenos Aires, e que as viagens regulares serão iniciadas em abril ou maio do corrente anno.

A linha comprehenderia quatro dirigiveis com capacidade para conducção de trinta passageiros cada um.

OS ABALOS SISMICOS NA COSTA DO ADRIATICO

ROMA, 3 (H.) — Telegrapham de Ancona:

"Desde o primeiro abalo sismico sentido hontem, com manifestações muito sensiveis ao longo da costa do Adriatico, foram registrados até hoje de manhã mais quinze abalos de intensidade variavel na região de Pesaro. As localidades de Mondolfo, Marotta e San Constanzo estão damnificadas e encontram-se ali diversas pessoas feridas. As autoridades tomaram providencias immediatas para abrigar a população que, a despeito da neve intensa, se recusa a voltar ás casas, com receio de novos abalos."

Um projecto de reforma financeira na Polonia

Varsovia, 3 (H.) — O governo abriu mão dos plenos poderes em materia financeira que lhe tinham sido concedidos pela Dieta logo aos primeiros dias do actual gabinete, e apresentou á Camara baixa um projecto de reforma financeira e monetaria.

O primeiro filho da princeza Yolanda

Turim, 3 (A. P.) — Espera-se a todo o momento a chegada da rainha Elena que vae assistir ao nascimento do seu primeiro neto, filho da princeza Yolanda.

A' camara do pharaó Tutanklamen

Luxor, 3 (A. P.) — Foi aberta hoje a segunda porta da camara do pharaó Tutankhamen.

As aguas do Sena inundam muitas partes de Paris

PARIS, 3 (H.) — Continúa a enchente do Sena. Muitas partes de Paris estão inundadas, tornando-se particularmente difficil a situação nos suburbios e arrabaldes.

A febre aphtosa na Australia Occidental

Melbourne, 3 (H.) — O "Herald" annuncia que, devido á existencia da febre aphtosa nos rebanhos da Australia Occidental, as autoridades resolveram não permittir a sahida de cincoenta carneiros merinos que se destinavam á Grande Exposição Industrial do Imperio Britannico, a realizar-se em Londres no anno corrente.

Com o proposito de interessar na sua vida intima os seus assignantes, leitores e annunciantes. - e como FESTAS, - o "Correio da Manhã" deliberou distribuir 25:000$000 em premios (em moeda), conforme o criterio e as condições que se seguem:

O Correio da Manhã DISTRIBUE 25 CONTOS A SEUS ASSIGNANTES Leitores e Annunciantes

Premios para os assignantes:

2 premios de 2:000$.	4:000$000
1 premio de 1:000$.	1:000$000
10 premios de 200$.	2:000$000
55 premios de 100$.	5:500$000
	12:500$000

Premios para leitores e annunciantes

2 premios de 2:000$.	4:000$000
1 premio de 1:000$.	1:000$000
10 premios de 200$.	2:000$000
55 premios de 100$.	5:500$000
	12:500$000

"Correio da Manhã"
Premios aos seus assignantes, leitores e annunciantes.
N. 19
4 — 1 — 24.

CONDIÇÕES PARA O SORTEIO

Todos os **assignantes**, que tenham pago as suas assignaturas até dezembro de 1924, entrarão no sorteio com o numero das suas respectivas assignaturas.

Os **leitores** e **annunciantes** collecionarão os coupons até 20 de janeiro de 1924, vindo, depois, trocal-os na administração desta folha, até o dia 30 do referido mez e anno, por um numero de ordem. Tal serviço é gratuito.

O SORTEIO SERA' REALIZADO A 5 DE FEVEREIRO DE 1924

Vida economica

UMA MOLESTIA CRYPTOGAMICA DO FUMO E SEU COMBATE

O Verticillium albo-atrum, relk, como descreve o naturalista dr. Rosario Avelina Sacca, é um cogumelinho, importado ha poucos annos, talvez da America do Norte ou da Inglaterra, por meio de tuberculos de batatinha infeccionados, que vae alastrando nas nossas culturas e augmentando o numero das suas victimas. De facto, encontrei-o, pela primeira vez, sobre os tuberculos da batatinha, depois sobre a mandioca, o coqueiro, o mamoeiro, o feijão guando, a bananeira e recentemente nas inflorescencias, nas folhas e nas sementeiras do fumo. Só, ou associado ao "Fusarium solani", produz sempre prejuizos graves.

Do fumo, as sementeiras são as mais prejudicadas, sobretudo nos logares humidos, baixos, ou excessivamente adubados com estrume de cocheira mal curtido.

As plantinhas mostram, sobre toda a parte aérea, manchas irregulares, primeiro esparsas, depois confluentes, lividas, cobertas por uma efflorescencia abundante de aspecto cotonoso, brancacenta e, finalmente, ferruginea.

Nas folhas e na rachis da inflorescencia, o Verticillium mostra-se com os mesmos caracteres; até as sementes, a sua fructificação é tão intensa que envolve e gruda as flôres entre si, inutilizando-as totalmente.

Nas sementeiras, as plantinhas atacadas pelo Verticillium, ficam inteiramente inutilizadas, e o mesmo, muitas vezes, acontece com as folhas em fermentação.

Tratamento — "Nas sementeiras" convem:

1º. Evitar os terrenos humidos e baixos e os adubos organicos mal curtidos.

2º. Arrancar e queimar as plantinhas infeccionadas.

3º. Desinfectar o solo, com formol a 40 %, logo que appareça a molestia, para evitar a sua diffusão.

4º. Pulverizar as plantas com calda bordaleza, tendo tambem o cuidado de diminuir o numero das regas e a quantidade de agua.

Nas culturas — Cortar e queimar as plantas atacadas e pulverizar as outras com a calda assim preparada:

1ª solução: 2 kgs. de sulfato de cobre em 50 litros de agua;

2ª solução: 1 kg. de cal viva, em pouca agua, até apagal-a completamente, addicionando-lhe, depois, mais agua até fazer 10 litros.

Deita-se vagarosamente a 2ª solução na primeira, misturando continuamente e experimentando com papel vermelho de tournesol; quando este accusa a reacção alcalina, pára-se de addicionar o leite de cal.

Para tornar mais adhesiva a calda, prepara-se uma mistura de 100 grs. de cal viva em pó e 50 grs. de caseina, tambem em pó. Addiciona-se, depois, um pouco de agua para obter uma pasta e dilue-se, vagarosamente, com agua, até obter um litro. A mistura assim preparada deita-se na calda bordaleza.

Outra formula boa é esta:

1ª solução: 2 kgs. de sulfato de cobre em 50 litros de agua.

2ª solução: 1 kg. de carbonato sodico Solway em 10 litros de agua.

Deita-se, com vagar, a 2ª solução na primeira, ensaiando com papel vermelho de "tournesol" até este ficar azul. Acrescenta-se agua para obter 100 litros de mistura.

Para tornal-a adhesiva, addiciona-se um litro de solução de caseina em carbonato de soda, que se prepara addicionando 50 grs. de caseina, um pouco de solução de carbonato de soda a 10 % para formar uma pasta. Dilue-se esta, com vagar, com solução de carbonato de soda até formar um litro, e, finalmente, deita-se na calda, misturando bem.

O CAJU' — SUA UTILIDADE

Do caju', disse o dr. Eduardo Magalhães, o proprio abuso é proveitoso, e, de facto, todos sabem que o caju', além de ser proveitoso na alimentação como fruta refrigerante, tem grande applicação na medicina domestica e constitue excellente materia prima para o preparo de doces ou de bebidas fermentadas, destinadas á exportação.

Não ha quem não conheça a cajuada; o caju' em calda, o vinho de caju'. Ao dr. Caramuru' Paes Leme devemos a deliciosa bebida "cajuina", obtida com o succo esterilisado do caju'.

Das amendoas extrahidas das castanhas do caju' se faz, no norte do Brasil, grande uso, comendo-as torradas ou confeitadas. Com ellas se preparam confeitos muito apreciados.

O fructo contém no seu pericarpo um succo viscoso, de côr purpurea carregada, denominado pelos chimicos *cardol* ou *acajouhars*.

Essa substancia, contida nas vesiculas da casca que envolve a amendoa, é acre e volatil e é empregada nas dermatoses rebeldes e até como vermifugo, na proporção de 1:10. Devido á acção deste oleo, aproveitam-se as castanhas para fumigações, nos casos de callos e [illegible].

A casca do cajueiro, muito rica em tannino, é empregada como adstringente e aconselhada no preparo de banhos para combater o [illegible] ou as infiltrações dos membros inferiores.

A entrecasca, preparada sob a fórma de infusão, foi preconizada para combater a glycosuria.

E' sabido que nos Estados do norte do Brasil os campos dos cajueiros são procurados pelos doentes de syphilis, que ali permanecem durante toda a producção do fruto medicamentoso. O tratamento usado pelos doentes consiste em consumir grande quantidade de cajus e esfregarem o bagaço mastigado pela pelle. Por isso é o caju' conhecido como a salsaparrilha dos pobres e mereceu de Casemiro de Abreu o elogio de semelhante propriedade, lembrando que o caju'

... a sêde aplaca
E refrigera o mal do amor impuro.

Do mesmo modo são empregadas as flôres do cajueiro em substituição ao chá ou ao mate.

A raiz do cajueiro nas Antilhas tem sido usada como purgativo e quando preparada para ser usada em loções ou em gargarejos, tem dado bons resultados para combater o mau cheiro das axillas e dos pés e do mau halito.

E', pois, lastimavel que o caju' não tenha merecido uma exploração em todos os pontos de vista, util e rendosa.

OS VERDADEIROS DONOS DA TERRA AMERICANA

Os indios, nos Estados Unidos, estão crescendo em numero e enriquecendo

(Da Associated Press)

WASHINGTON, dezembro.

Em relatorio como commissario dos negocios indigenas, o sr. Charles H. Burke declarou que a politica do governo relativamente aos indios, durante o anno a entrar, encerrará sobretudo o prosseguimento da phase educacional. Em resultado da campanha intensa de 1923 [illegible] a frequencia nas escolas diarias do governo foi num total de 24.145, ou approximadamente mais 2.000 do que a capacidade normal e o numero de crianças em edade escolar, porém ainda não matriculadas, foi reduzido para [illegible]. O commissario aconselha a installação de escolas-sanatorios, destinadas a combater todos os males, e de um hospital para as creanças mutiladas.

A população indigena dos Estados Unidos — diz o relatorio — é agora de 344.303, tendo-se verificado, em dez annos, um augmento de 13.664. O valor total das propriedades individuaes e das tribus é calculado em 1.010.879.519 dollars, tendo sido de 343.030.256 dollars o augmento verificado nos ultimos dez annos. Nos ultimos doze mezes, foram feitas concessões de terras a approximadamente 4.000 indios, num total de 1.904.000 geiras.

O relatorio registra um augmento substancial no numero de indios empenhados em trabalhos agricolas. Durante o anno foram no valor global de 35.000.000 de dollars os depositos individuaes dos indios nos bancos. Os aldeiados conquistaram varios premios nas feiras agricolas dos condados, em competição com os brancos, tendo sido realizadas attrahentes exposições das artes nativas e trabalhos manuaes em Santa Fé e Gallup, Novo Mexico e uma outra na cidade de Nova York, promovida pelo Travel Club of America.

Os arrendamentos de jazidas petroliferas excederam o total de 300.000 geiras; a producção bruta de oleo chegou a cerca de .... 34.000.000 de barris e a renda resultada pelos indios dos arrendamentos existentes foi approximadamente de 17.000.000 de dollars. No aldeiamento Osage, em Oklahoma, foram offerecidas á venda em leilão 67.864 geiras e 46.031 [illegible] 14.246.000 dollars. Varios lotes de 160 geiras foram vendidos a 1.000.000 de dollars cada um. O mesmo aldeiamento indigena recebeu de 30.573.111 de dollars dos referentes arrendamentos de petroleo e gaz. [illegible] a renda de oleo e gaz perfez um total de 197.450 [illegible] a renda total das jazidas foram de 5.195.003,43 dollars.

Machinas para Lavoura [illegible] Na Fundição Indigena. (3408)

O inquilinato

Como está redigido o artigo do orçamento da despesa

O artigo do orçamento da despesa, que deverá ser sanccionado hoje, relativo ao inquilinato está assim redigido:

"Fica prorogado até 31 de dezembro do corrente anno o prazo a que se refere o art. 1º da lei n. 4.624, de 28 de dezembro de 1922.

O art. 1º da lei n. 4.624 dispõe: "Não será admittida acção verbal de despejo [illegible] no Districto Federal [illegible] 4403 de 22 de dezembro de 1921; nem [illegible] possessorio [illegible] sub-locato [illegible] pois [illegible] no Districto [illegible] despejo [illegible] corrente [illegible] base os [illegible] de pagamento [illegible] senhorio a [illegible]

O BANCO DO BRASIL RECEBEU, HONTEM, DO AMERICAN BANK, RE'IS 86.000:000$000

Vindos pelo vapor *Cordoba*, o Banco do Brasil recebeu hontem, 23 caixotes com cedulas novas impressas e enviadas pelo American Bank Note Company de Nova York, na importancia total de 86.000:000$000, assim divididas: [illegible] 30.000:000$000; 300.000 de 100$, [illegible] 1.000.000, de [illegible] 500.000 [illegible]

CONTRA O MAO SERVIÇO DE RESTAURANTE NOS TRENS DA CENTRAL

O ministro da Viação determina providencias energicas

O serviço de restaurante nos trens da Central do Brasil, embora [illegible] que os explora [illegible] fazer [illegible] Entretanto [illegible] tempo [illegible] O serviço [illegible] não [illegible] linha do [illegible] comendo-se em [illegible]

[illegible] Francisco [illegible] recommen[illegible] da Central [illegible] provi[illegible]

O commando da esquadra e o novo sub-chefe do Estado-maior da Armada

Está assentada a nomeação do contra-almirante José Maria Penido para exercer o cargo de commandante chefe da esquadra, em substituição ao vice-almirante Julio Cesar de Noronha Santos.

Este ultimo official vae exercer o cargo de sub-chefe do Estado-maior da Armada.

Para ler no bonde

TRANSFERENCIA

Encontrei hontem na Avenida o meu prezado amigo senador Lopes Gonçalves.

— Venha de lá esses ossos! Meus parabens!

O illustre senador lambeu os beiços, no gesto habitual e caracteristico que já é nelle um cacoête, e que tanto lhe tem valido para os seus triumphos politicos.

— Parabens? fez elle, espantado. Pois é certo que estou de parabens?

— E por que não? Quem consegue o que o amigo obteve é positivamente um homem de sorte.

— Não comprehendo.

— Quero falar da sua senatoria, — a sua senatoria por Sergipe, de que hoje falam os jornaes. Afinal, a politica é isso mesmo. Senador pelo Amazonas, era natural que os amazonenses não o quizessem reeleger. No Amazonas, só ha gente invejosa. Mas o amigo é um homem consideravel. Por isso, o embaraço resolveu-se com a sua já sabida e applaudida eleição como senador não mais pelo Amazonas e sim por Sergipe. Toque nestes ossos, felizardo!

O senador Lopes Gonçalves, vivamente, contestou:

— Não, não serei mais representante de Sergipe. Por acto de hontem, fui transferido: minha candidatura será agora por Alagoas.

XISTO V.

Tabaco e longevidade

Mathusalem não fumava, porque o tabaco era desconhecido naquelle tempo. Em compensação os macrobios actuaes todos elles são grandes fumantes.

Exemplos:

Nathan Lapatnik, um russo de 111 annos, domiciliado na Inglaterra e residente em Sheffield.

Casado duas vezes e pae de dezesete filhos, vive esse centenario graças a uma pensão que lhe faz a Synagoga.

Lapatnik levanta-se ordinariamente ás 7 horas da manhã, e deita-se ás 6 horas da tarde. Faz duas refeições diarias, fuma como um turco, toma rapé e não desdenha o whisky.

Outro:

John Despard, fallecido na edade de 120 annos, irlandez de nascimento, era hospitalizado na casa dos pobres de Cashel.

Esse extraordinario macrobio gozava de todas as suas faculdades mentaes e fumava todo o santo dia com inegualavel prazer.

O penteado das senhoras

E' preciso remontar á antiguidade para encontrar a moda dos cabellos curtos para as senhoras, e ainda assim essa moda era apenas usada pelas viuvas que vinham cortar os cabellos sobre os tumulos dos maridos. No decorrer dos ultimos seculos, as mulheres sempre trouxeram cabellos compridos.

Sob o reinado de Isabel da Baviera, devido ao uso de *Nennia*, toucado altissimo e pesado, muitas senhoras cortavam os cabellos, por serem estes incompativeis com genero de indumentaria feminina em uso.

Nos tempos modernos, sómente as actrizes e cantoras lyricas, por conveniencia do officio, usam os cabellos cortados. Mas essa moda não parece ter cotação fóra dos meios theatraes.

54 CASAMENTOS — Ternos de casaca ou de fraque, obra excepcionalmente artistica, para casamentos aristocraticos. Na Guanabara — Rua Carioca, 54 — Central 92. (20883)

A PALAVRA OFFICIAL SOBRE A REVOLUÇÃO NO MEXICO

Os rebeldes recuam deante das forças legaes

Communica-nos a embaixada do Mexico ter recebido do seu governo o seguinte telegramma, com data de hontem:

"Devido a terem se decidido as ultimas acções militares em favor do governo, os rebeldes mostram-se aquebrantados e já não se apresentam a combate, limitando-se a continuar em retirada, conforme o avanço das forças legaes que agem lentamente, não sómente por ter de reparar préviamente as estradas de ferro, como para assegurar o exito definitivo das operações.

Na frente de Vera Cruz apresentam-se diariamente numerosos desertores das forças rebeldes que confessam não receber ha muitos dias o que lhes é devido, carecendo tambem de meios de vida.

As operações sobre Guadalajara continuam desenvolvendo-se conforme o plano das altas autoridades militares.

O general Caraveo infligiu séria derrota, em Guerrero, ao chefe rebelde Figueroa, que está sendo perseguido pela cavallaria federal.

Espera-se a parte detalhada desta acção.

Os dias do anno em que os bancos não funccionarão

Conforme uma nota detalhada, que publicámos na secção commercial desta edição, a Associação Bancaria do Rio de Janeiro organizou uma tabella dos dias em que os bancos da cidade não funccionarão, com a qual já se manifestaram de accôrdo todos os estabelecimentos de credito da cidade.

Os mezes em que os bancos deixarão de funccionar, apenas um, excepção, é claro, dos domingos são os de fevereiro, março (terça-feira gorda), abril, agosto e outubro.

Das festas moveis da egreja apenas serão observadas a quinta e a sexta-feira da Paixão e o dia de Corpus-Christi.

Uma praxe tradicional foi abolida: os "enforcados" excepto o de 8 de setembro, quando cair em sabbado.

A RENOVAÇÃO DO TERÇO DO SENADO

O que se acha assentado, na politica, sobre o opportuno assumpto

Está em leilão o sr. Lopes Gonçalves

Mal se acaba de encerrar a 3ª sessão da 11ª legislatura republicana, a opinião publica já indaga, pressurosa, quaes serão os 21 felizardos que, para o anno, penetrarão no Senado com os diplomas que lhes outorguem as regalias decorrentes dos nove annos de embaixadores dos Estados e do Districto Federal.

E' certo que, embora muitos se tenham habilitado para concorrer a essa especial loteria, ella não deixará de trazer decepções a muita gente. São 21 premios, todos do mesmo tamanho, e que se acham ás mãos dos governadores e presidentes, que não se aventuram a extrahil-a, todavia, sem a respectiva autorização do poder central. Este ha de querer galardoar *serviços*, bem como impôr castigo aos que, num assomo de independencia, não supportaram o aprisco.

Vae grifado o substantivo — serviço — porque nem todos quantos foram prestados aos Estados e ao presidente da Republica merecerão a recompensa desejada. E' o caso do *constitucionalista* Lopes Gonçalves. O devotamento desse caudaloso senhor ao governo federal e a todos os prefeitos desta capital, vae ter a paga merecida no justo abandono em que elle ficará *per-omnia-secula*, graças a Deus. Não ha quem o salve. E é logico que assim seja, visto que o sr. Lopes, como membro de uma commissão, sempre preferiu sacrificar interesses sagrados dos municipes do Districto a desgostar aos prefeitos e ao governo.

Senador pelo Amazonas, poucas vezes elle tratou daquella terra. E as poucas vezes que o fez não foi senão para agradar ao governo central, em plena perda do Estado que adoptou como seu.

Assim, é certo, que a sua cadeira passará a ser occupada pelo sr. Aristides Rocha, que aliás tambem não é amazonense, tendo, apenas, para abonal-o, o parentesco com o governador daquelle Estado.

Representante do Pará, desde muito, perde agora o mandato de senador o sr. Indio do Brasil. Com a certeza de que seria degolado, o velho almirante capichaba quiz cair de pé, communicando aos seus amigos do Pará o desejo irrevogavel de abandonar a politica. Virá substituil-o o sr. Dyonisio Bentes, que por sua vez guardará a cadeira para o sr. Souza Castro, actual governador do Estado, funcção essa que passará ás mãos daquelle zelador da poltrona, se o ultimo, todavia, não insistir na reeleição governamental, como parece.

O sr. Costa Rodrigues, do Maranhão, tem como certa a sua volta ao Senado. Tal certeza lhe advem do facto de, até agora, nada mais ter feito na politica do Estado do que fingir de chefe do partido opposicionista, quando não é mais do que um governista incondicional, com o rotulo vistoso de opposição.

O sr. Abdias Neves, que representou, na legislatura passada, o Piauhy, não mais voltará ao Senado. Precedido da fama de grande orador, s. ex. naufragou completamente sob este ponto de vista. E' hoje um desilludido, que cede seu logar, talvez, sem desgosto, ao sr. Armando Burlamaqui.

Quanto ao Ceará, é certo a reeleição do sr. José Accioly, um dos politicos de maior prestigio naquelle Estado e cujo partido agora está dominando a terra dos "verdes mares bravios."

Com referencia ao Rio Grande do Norte, é o sr. Ferreira Chaves o senador que perde o mandato. O ex-ministro do sr. Epitacio nunca abriu a bocca no Senado, e, por isso mesmo, ao que se diz, voltará a dormir nas commodas poltronas daquella casa, affirmando-se que o sr. José Augusto não será infenso á sua reconducção.

Tendo sido eleito para preencher tempo, perde o mandato pela Parahyba o sr. Octacilio de Albuquerque, orador de sobremesa. Terá como substituto o amo. E a nação soffrerá a affronta de ver investido de uma senatoria mais um réo de policia. E' o sr. Epitacio Pessoa o escolhido dos povos do Umbuzeiro.

Homem de linha e compostura, fazendo lembrar, com saudade, velhos parlamentares do Imperio, o sr. Rosa e Silva vê seu tempo esgotado, com a certeza, todavia, da reeleição, que é caso resolvido.

Embora orador de competencia, poucas vezes occupou a tribuna, fazendo-o, sempre, com brilhantismo, especialmente, por occasião dos acontecimentos em Pernambuco, quando o sr. Epitacio indebitamente pretendeu intervir na successão governamental daquelle Estado.

E Alagôas? Alagôas discute a reeleição do sr. Araujo Góes, que talvez venha a ter uma cadeira na Camara.

Opposicionista dos que jámais repudiam seus principios politicos, o sr. Siqueira de Menezes está condemnado ao ostracismo. Sergipe está ameaçado de ter novo embaixador na pessoa do sr. Lopes Gonçalves, segundo os desejos do Cattete. Ao que se diz, porém, o sr. Graccho Cardoso não concordará com a escolha, bem como o sr. Pereira Lobo, que, chamado ao Cattete, houvera tentado dissuadir o presidente da Republica do proposito de metter no pequenino Estado o sr. Lopes Gonçalves.

Ninguem quer o constitucionalista...

Quanto á Bahia, não se sabe ainda quem virá substituir o sr. Pedro Lago. Se elle mesmo, ou se outro...

O sr. Marcilio de Lacerda, como pagamento ao muito que se prestou em favor dos odios do governo central, ao envés do ostracismo, que lhe estava preparado, irá para a Camara, cedendo sua cadeira ao sr. Monjardim. Haverá, assim, essa pequena alteração na representação do Espirito Santo.

No Rio de Janeiro, o senador que perde o mandato é o sr. Miguel de Carvalho, que parece bigodado quanto á reeleição.

Ao que se murmura, s. ex., porém, vae pleitear a volta ao Senado, embora saiba ter como competidor o sr. Alfredo Backer.

Pelo Districto Federal perde o mandato o grande tribuna, o incondicional amigo do povo carioca, o indefectivel defensor dos funccionarios publicos, o patrono, em todos os tempos, do operariado, sr. Irineu Machado, contra o valente e destemido parlamentar levanta-se o poder que precisa e quer afastal-o da representação. De ante-mão, entretanto, podemos garantir que não o conseguirá nas urnas.

Tentarão deparal-o no reconhecimento? Não acreditamos que os dois terços que ficam se prestem a tal infamia.

A representação mineira soffrerá tambem alteração: o sr. Francisco Salles, que termina o mandato, não mais voltará ao Senado. Será substituido pelo sr. Bueno Brandão.

São Paulo, acreditamos, reelegerá o sr. Alvaro de Carvalho, a despeito da altivez com que s. ex. procedeu nos ultimos dias da sessão passada.

O sr. Affonso Camargo continuará a representar o Paraná: ex-governador, nas bôas graças do governo central, o seu successor e ex-auxiliar no governo local não o jogará ás ultigas.

A terra dos barrigas-verdes renovará os poderes do sr. Felippe Schmidt. E preciso manter na commissão de Finanças o relator do orçamento da Marinha, sempre tão solicito com o governo central e que vem de defender, da tribuna do Senado, o presidente do Estado, accusado de um acto de violencia.

O relator do orçamento da Viação, sr. Vespucio de Abreu, será tambem reeleito: feita a paz gaucha, o governo local deve estar agradecido ao seu defensor e o federal na obrigação de prestar braço forte ao fervoroso membro da extincta Reacção Republicana.

Perde o mandato por Matto Grosso o sr. Antonio Azeredo; s. ex., porém, está com a reeleição garantida. Diplomata consummado, o vice-presidente do Senado conseguiu reunir em torno de si gregos e troyanos, guelfos e gibelinos, de modo que, mesmo que no Estado fosse indicado outro nome, s. ex. triumpharia nas urnas ou, melhor, no reconhecimento.

Com referencia á senatoria goyana, ella vae caber ao sr. Eugenio Jardim, que virá substituir o sr. Olegario Pinto, consolado, aliás, com uma cadeira na Camara. Peor poderia ser.

Eis o que ha sobre a renovação do terço do Senado.

Como se vê, tudo está mais ou menos assentado, havendo a notar, apenas, o leilão em que se acha o sr. Lopes Gonçalves.

Do Rio Grande do Sul

O que o commercio de Porto Alegre vendeu no periodo de festas

(Do correspondente)

Porto Alegre, 2 — O Natal e o Anno Bom foram muito festejados aqui. O "Correio do Povo" publicou uma enquête a respeito, della resultando saber-se que os bazares de brinquedos tiveram, este anno um movimento de vendas de cerca de 500 contos de réis, os joalheiros mais de mil contos, as casas de especialidades mais de duzentos contos. Os proprietarios de casas de briquedos e de joias salientam o progresso que têm feito a industria nacional, nesses dois ramos, sendo nossa fabricação em nada inferior aos artigos estrangeiros.

A entrada do anno novo foi muito festejada, com varias festas promovidas por sociedades particulares. Realizaram-se imponentes bailes.

Hontem, o cabido foi, incorporado apresentar cumprimentos, pela entrada do novo anno, ao arcebispo João Becker. Saudado pelo monsenhor Mariano Rocha, respondeu o arcebispo referindo-se, de modo particular, ao faustoso acontecimento da pacificação do Estado, para a qual havia envidado seus melhores esforços, visando tão sómente a felicidade de seus fieis e da patria. Concitou todos os sacerdotes a trabalharem, cada qual em sua esphera de actividade, para a completa realização da paz entre os riograndenses.

Porto Alegre, 2 — Falleceram a senhorita Maria Amalia de Albuquerque, irmã do sr. Tancredo de Albuquerque, Francisco Hopf, antigo commerciante e Hugo Corrêa Pinto, pertencente ao commercio desta praça.

Porto Alegre, 2 — Tendo regressado do interior, reassumiu o commando da terceira região militar o general Eurico de Andrade Neves.

Porto Alegre, 2 — Na Cathedral Metropolitana, o arcebispo João Becker rezou uma missa em acção de graças em intenção aos que terminaram o curso academico. O arcebispo dirigiu aos presentes uma saudação congratulatoria.

Entre os que terminaram o curso este anno, contam-se 29 bachareis em sciencias juridicas, 5 em sciencias commerciaes, 26 medicos, 5 pharmaceuticos, 2 dentistas, 7 engenheiros civis, 8 engenheiros agronomos, 3 engenheiros electro-technicos e 2 em chimica industrial.

Porto Alegre, 2 — Os funccionarios de todas as repartições federaes foram aqui pagos da tabella Lyra correspondente ao mez de dezembro findo, com excepção feita dos empregados do Correio, em virtude da falta de ordem da Directoria Geral. O facto tem provocado desgostos no seio do funccionalismo postal, cujos interesses são tão mal amparados pela Directoria, sempre que se trata de vantagens ao pessoal. Ha cinco dias, a Delegacia Fiscal teve ordem de abonar aos seus funccionarios aquella gratificação. Entretanto, a Administração, aqui, em absoluto ignora qual a resolução do governo, relativamente ao pagamento da alludida gratificação.

Porto Alegre, 3 — João Machado alvejou com um tiro de revólver Francisco Domingos Ferreira, que foi attingido no ventre. O criminoso foi preso.

Porto Alegre, 3 — Hontem, ás 6 horas da tarde, sairam da Tristeza em uma gondola, para um passeio no Guahyba, os jovens Fernando Pinto Ribeiro e João Cavalcanti. Devido ao vento que então começou a soprar, augmentando a correnteza das aguas, a gondola, distanciando-se cada vez mais de terra, foi parar nas proximidades de Pedras Brancas, naufragando. A muito custo foram salvos os naufragos.

O sangrento drama da rua Conde de Bomfim

São profundamente contradictorias, quanto á causa do crime, as declarações do seu protagonista e de d. Siloca

O estado das victimas

O protagonista principal do drama da rua Conde de Bomfim, Vespasiano Cardoso, continúa detido na delegacia do 17º districto, á disposição do chefe de policia, assistindo ás phases do inquerito iniciado em torno do seu crime.

Hontem, pela manhã, absolutamente calmo, o seu primeiro cuidado foi mandar vir os jornaes que leu com soffreguidão, examinando detidamente as suas photographias e censurando as que não o traziam sorrindo. Persiste na negativa de que tenha sido autor dos ferimentos de d. Philomena e sua filha Silóca, affirmando que foi victima d'ellas, quando as procurou na casa da rua Conde de Bomfim n. 460, afim de reatar relações esfriadas desde novembro do anno passado.

Vespasiano Cardoso sustenta que foi amante de Silóca, com quem conviveu mais de uma vez, exhibindo de quando em quando documentos que diz, comprovam as suas allegações, taes como recibos de contas e bilhetes em que combinavam encontros em determinados pontos da cidade.

Por sua vez, d. Clotilde da Costa Bordmann, Silóca, que ainda não póde prestar declarações á policia, no que está impedida pelo seu medico assistente, ao ter noticia da narrativa dos jornaes sobre o seu drama, mostrou-se muito agitada e demais revoltada com as declarações de Vespasiano. A's pessoas que a rodeavam, na manhã de hontem, na maioria pessoas de familia, disse ella:

— Não sei que mais indigno naquillo tudo, se a sua defesa, allegando que nós é que o ferimos, se a infamia de affirmar que fui sua amante! Se não bastar a minha palavra para desmentil-o categoricamente, lá estão, em casa, todas as pessoas que conhecem a minha vida e que podem falar sobre ella. Por mais de uma vez aquelle senhor tentou seduzir-me, allegando que viveria maritalmente commigo, disposto que estava a aguardar a solução do meu divorcio. Sempre o repelli, tanto mais quanto soubemos que era um individuo de pessimos costumes, conquistador até de menores, do que se gabava, e ebrio contumaz. Minha mãe obrigou-o a mudar-se e d'ahi a sua indignação perseguindo-me atrozmente, na rua, pelo telephone, por cartas que nunca respondi, volvendo por fim para o terreno das ameaças. Não o acompanharia? Pois teria meios de vingar-se diffamando-nos e assim o fez. Não contente com isso appareceu-nos hontem para nos matar covarde e miseravelmente.

D. Silóca queria falar mais. Era necessario que falasse, que as suas declarações fossem conhecidas para que a sociedade a julgasse com justiça e fosse desfeita a impressão que as declarações de Vespasiano produziram. O seu medico assistente não o permittiu, porém, pois ella se mostrava febril e a sua agitação poderia provocar uma reacção, aggravando-lhe o estado.

Apresenta ella dois ferimentos penetrantes, sendo um á bala, na região concavo-supra escapular esquerda e outro a punhal, no omoplata do mesmo lado. O seu estado é bom e espera o dr. Manso Sayão vel-a curada em poucos dias.

Já o estado de d. Josephina da Costa e Silva é mais delicado. Os projectis que a attingiram feriram-na tres no thorax, região mamaria direita e outro na região antero-externa do braço do mesmo lado, atravessando-lhe dois projectis o pulmão direito. O seu estado é ainda melindroso, razão pela qual o seu medico não lhe permitte nenhuma visita. Como sua filha, d. Philomena é tambem separada do marido.

Mas, afinal, quem está falando a verdade?

D. Silóca nega que tivesse sido amante de Vespasiano Cardoso. Este sustenta o seu depoimento em que allegou que, saindo certa vez de casa da rua Conde de Bomfim, installou-se com d. Silóca na casa numero 5, da rua Machado de Assis.

A policia teve informações de que ali esteve, realmente o casal. Foi o que informou a familia do sr. Francisco Fonseca, locatario da dita casa. Vespasiano apparecera como casado, tomando um amplo aposento em que se installou com d. Clotilde. Foi curta a sua permanencia, ali, de vinte dias apenas. Quanto á vida privada de ambos nada póde informar a familia do sr. Fonseca.

Havendo certos pontos que julga contradictorios nas suas declarações publicadas pelos jornaes, Vespasiano ainda hontem fez uma narrativa detalhada da sua vida desde que conheceu d. Clotilde Bordmann, solicitando á reportagem presente que accrescentasse ás mesmas as que repetia agora. Destas declarações destacamos o seguinte trecho:

"Em 11 de agosto, devido, á minha precaria situação financeira, pois me exhaurira completamente, gastando, como gastei, com Clotilde e sua familia, cerca de 10:200$000 — concordei, afinal, depois de reiteradas instancias de d. Josephina, a que minha amante voltasse á casa da rua Conde de Bomfim, n. 460.

Ficou combinado, mais, que eu iria para a Pensão Diamantina, á rua Haddock Lobo, e ahi aguardaria a retirada do dr. Padua de Vasconcellos e esposa, que iriam desoccupar, dentro de poucos dias, o pavimento superior da casa. — sendo-me então cedida a sala da frente. Effectivamente, no dia 22 de agosto, passei a residir nesse commodo, que occupei até 23 de novembro.

Durante esses tres mezes, Clotilde co-habitou commigo, tendo, aliás, obtido para isso, o consentimento de sua mãe e sua irmã, esposa do advogado Murillo Soares Gloria.

A natureza, portanto, das nossas relações, era conhecida dessas duas senhoras, mandando, porém, a verdade que se diga que as demais pessoas da casa ignoravam tal estado de coisas. E isso, porque, Clotilde, que tinha seu quarto, só passava para o meu aposento depois que todos se accommodavam. Em fins de novembro rompemos por imposição de d. Josephina, que verificou não me achar mais em condições de concorrer com dinheiros, como até então tinha feito. Por essa occasião permutamos os nossos retratos, lembrando-me ter isso acontecido em 28 de novembro. Na photographia della, que eu restitui, tinha a seguinte dedicatoria: "Ao meu maridinho Vespasiano, offereço como lembrança de nossa união marital. — Silóca".

Um apaixonado

Vespasiano Cardoso tinha paixão por d. Silóca. Provam-no os seguintes pensamentos que elle mostrou, hontem, na delegacia do 17º districto:

"Siloca:

Não devo amar-te e amo-te com [loucura.
Quero esquecer-te e trago-te na lem-[brança?
Ai, quem me livra deste mal sem cura
A que o destino tragico me lança.

Vespasiano.

Siloca — Viver é soffrer, amar e morrer.

21—11—923. — *Vespasiano.*

Siloca — Já que por mero effeito do acaso o destino nos uniu na vida, nos unirá na morte.

21—11—923. — *Vespasiano.*

Siloca — Triste, dorida e sensivel é a separação, portanto, meu doce amor, prefiramos a morte.

21—11—923. — *Vespasiano.*

O proseguimento do inquerito

Na delegacia do 17º districto teve proseguimento, hontem, o inquerito sobre o drama. O delegado Gastão da Silveira tomou varios depoimentos que pouco adeantaram ao inquerito, ouvindo em seguida o chauffeur que conduzia Vespasiano Cardoso á rua da Assembléa.

Disse chamar-se Alexandre dos Santos e residir á rua José Hygino n. 77, casa 9. Ante-hontem, cerca das 3 horas, quando passava pela rua Conde de Bomfim, dirigindo o seu auto, de n. 3.308, bem em frente ao predio n. 460, foi chamado por um homem moreno, que tinha as roupas salpicadas de sangue, que lhe pediu, nervoso, que partisse para a cidade. Acompanhavam-n'o um servente da policia e um bombeiro.

Referiu-se á estadia de Vespasiano no escriptorio da rua da Assembléa e á maneira como foi effectivada a prisão do accusado, que foi levado ao 5º districto e removido depois para o 17º. Pela viagem pagou-lhe Vespasiano 5$700.

O depoimento do referido chauffeur foi em tudo uma reproducção das declarações do continuo da policia, Rio Novo.

O dr. Gastão da Silveira e o escrivão Moitinho estiveram na Casa de Saude Dr. Affonso Dias, não ouvindo, porém, dd. Josephina e Silóca, devido a isso se oppôr o medico assistente de ambas.

O estado das feridas

A's 11 1|2 da noite obtivemos informações da Casa de Saude Affonso Dias, sobre o estado de d. Josephina e sua filha. Esta continua melhorando sensivelmente e d. Josephina apezar de serem os seus ferimentos de natureza mais grave, apresenta symptomas promissores.

E a amnistia?

PROVISORIOS INVADEM UM HOTEL DE D. PEDRITO A' PROCURA DE UM EX-OFFICIAL REVOLUCIONARIO

Fóra do hotel um popular foi assassinado

(Do correspondente)

Porto Alegre, 3 — Telegrapham de Dom Pedrito que hontem, ás 8 horas da noite, quando a sala de refeições do Hotel Firpo se achava repleta de hospedes, ali penetrou uma força de soldados provisorios de armas embaladas sob o commando do capitão Pacheco Campos, afim de prender o ex-major revolucionario Thomaz Flores Garcia.

Na sala estavam, entre outros hospedes, senhoras e officiaes do Exercito, causando alarma o facto dos soldados apontarem as suas armas. Emquanto isso occorria, dentro do hotel, numerosas praças provisorias foram postadas nos fundos do edificio, afim de ser impedida qualquer fuga.

Soube-se depois que em frente ao hotel fôra morto com um tiro no ouvido o sr. Octacilio Severo, de 28 annos e membro de conceituada familia do municipio. Octacilio, que era um moço morigerado, fôra á cidade afim de effectuar o pagamento de impostos.

O facto produziu profunda impressão, não tomando os acontecimentos maior vulto, devido á intervenção de officiaes do 3º regimento do Exercito e de alguns particulares, que agiram no sentido de acalmar os animos.

Correio de Minas

Bello Horizonte — A Companhia de Electricidade e Viação Urbana de Bello Horizonte cassou, no dia 1 do corrente, todos os passes livres de bondes affirmando assim proceder em cumprimento de uma das clausulas do seu contrato com o governo do Estado. O gesto da empresa foi mal recebido pelos portadores de passes, principalmente pelo "Diario de Minas", orgão official do P. R. M., que commentou o caso com ironia.

De facto, não deixa de ser exquisito o motivo que dá a empresa para cassar os passes de bondes: cumprimento de uma clausula do contrato.

O contrato da Companhia com o governo está em vigor ha mais de 10 annos: será possivel que durante todo esse tempo a empresa de bondes esteja infringindo a clausula que prohibe os passes livres á jornaes e particulares?

— Na reunião da commissão Central da parochia de N. S. da Bôa Viagem ficou resolvido que a collecta de auxilios destinados á estatua de Christo Redemptor se realizasse aqui por meio de tres bandos precatorios distribuidos entre as diversas ruas da parochia.

*

Curvello — A "União Operaria" local, na sua ultima sessão, elegeu a seguinte directoria: Frederico Moura, presidente; Aristides Diniz, vice-presidente; Manoel Bayoneta, thesoureiro; José Dolores, procurador; José Bonifacio de Moura, 1º secretario; Olympio dos Santos, 2º secretario.

*

Bom Successo — O dr. Freitas de Carvalho recebeu do governo do Estado a quantia de 20:000$000 para a construcção do grupo escolar de S. Thiago, neste municipio.

O general Ribeiro da Costa victima dos ladrões?

O general Ribeiro da Costa, morador á rua General Canabarro n. 260, foi victima de um roubo. Isto, ao que se dizia, e mais que o roubo foi avaliador.

Entretanto, a policia do 15º districto recusou qualquer esclarecimento á reportagem.

CORREIO OPERARIO

AINDA O CONSELHO NACIONAL DO TRABALHO

Quando se creou o Conselho Nacional do Trabalho, como apparelho technico e consultivo, destinado principalmente a collaborar no plano das leis de previdencia, pela systematica regulamentação de todos os serviços que entendem com a actividade das classes laboriosas, cuidava toda a gente que se tratasse de uma instituição, moldada pelas congeneres, mas tendo sempre em mira as condições ambientes. Foi completamente illudida tal espectativa. E a pouco trecho de seu moroso e complicado funccionamento, o Conselho patenteou suas grandes lacunas, a par da lentidão com que executa o programma que lhe foi traçado.

Se a lei, que o instituiu, é a causa indirecta da inefficiencia notada, é possivel que a regulamentação concorra para o desvirtuamento dos intuitos presumiveis do legislador, ao cogitar de semelhante iniciativa. Antes de tudo, se são regulares as sessões do Conselho, se se realizam, quinzenalmente, consoante prescreve a lei, o publico desconhece o que se delibera no seio dessa corporação, que devia ser a mais interessada em divulgar o resultado de suas reuniões. De raro em raro apparece uma noticia, a respeito das resoluções do Conselho Nacional do Trabalho, mesmo como instituição technica e consultiva.

Quando funcciona em caracter de delegação fiscalizadora, é obedecida apenas em certos casos, como succedeu com as duas hypotheses da Leopoldina Railway. Recorrendo esta ao Conselho, afim de ser dirimido o conflicto a proposito da installação da Caixa de Aposentadoria e Pensões, a decisão foi favoravel aos desejos da administração da estrada, que a acatou com a reverencia devida a uma sentença soberana e inappellavel.

Pouco depois, perante o mesmo tribunal compareceu um funccionario burlado em seus direitos, pela prepotencia dos donos da Leopoldina. O Conselho exarou despacho, reconhecendo a justiça que assistia ao prejudicado e determinando que, em consonancia com o insophismavel dispositivo da lei 4.682, fossem descontadas as annuidades do referido empregado, afim de que elle ficasse habilitado ás regalias legaes. Desta feita a Leopoldina preferiu não respeitar o voto do mesmo tribunal, que lhe dera ganho de causa, anteriormente.

A victima do esbulho voltou a reclamar, obteve nova decisão a seu favor, mas a superintendencia da poderosa empresa ferroviaria recalcitra, porque já se habituou a só admittir o que estiver de accordo com as suas conveniencias e com o seu arbitrio. Qual foi a attitude do Conselho Nacional do Trabalho, deante de tão calvo abuso? Encolheu-se... na sua funcção technica e consultiva.

Preferivel é, sem duvida, pelo valor de seu prestimo, a organização do Departamento Estadual do Trabalho, em São Paulo. Pela efficacia da sua intervenção, pela amplitude da fiscalização que lhe compete, o referido apparelho vae desempenhando um papel importante, na campanha methodica e pratica da regulamentação do trabalho. E trata-se, não obstante, de uma secretaria do Estado, com todos os defeitos que caracterizam as organizações burocraticas, feição que o Conselho Nacional do Trabalho não admitte que se lhe empreste.

Os operarios municipaes sacrificados

Com a rasteira de ultima hora, por occasião de ser feita, no Conselho, a votação do projecto que modificou a decantada tabella Lyra, autorizando integralmente o pagamento dos provisorios em atrazo, todos os funccionarios municipaes foram prejudicados. A classe que mais soffreu, porém, foi a dos operarios, exactamente a que mais luta pela subsistencia.

Era de esperar esse resultado. Os operarios recebem sempre as aparas de todas as concessões. Não podia haver excepção para o proletariado municipal, que vem de longe alvejado por injustiças clamorosas. Incorporados aos funccionarios, representantes dos trabalhadores do municipio, irão hoje apresentar seu protesto ao presidente do Conselho.

Que providencia se tomaria, se já foi votado o iniquo projecto? Ao que se diz, a balburdia, que acabou num acto de revoltante injustiça, foi motivada pela apresentação de emendas pelo proprio autor da iniciativa, o sr. Alves de Carvalho, cujos intuitos, como dos termos da proposta se deprehende, visavam beneficiar equitativamente os empregados, inclusive os jornaleiros e diaristas.

A reunião de protesto será levada a effeito hoje, na praça Marechal Floriano, ás 4 horas da tarde.

Banda Musical do Districto Federal

Por iniciativa do incansavel sr. Mauricio Brunner, 1º secretario da União dos Operarios Municipaes, terá logar quinta-feira, 10 do corrente, ás 7 horas, na séde da União dos Operarios Municipaes, á rua do Camerino 99, a organização de uma banda de musica, sob a regencia do maestro João Sylvio dos Santos, a qual já conta com um numero elevado de musicos.

Esta banda, que é composta de operarios municipaes, conta com a boa vontade habitual da imprensa e da generosa população carioca.

Comité pró-presos

Reune-se hoje este *comité*, na séde do Syndicato de Fundidores e Classes Annexas, para tratar de assumpto urgente.

A. dos Carpinteiros Navaes

Realiza-se amanhã uma assembléa geral da Associação dos Carpinteiros Navaes, podendo comparecer todos os representantes da classe, que sejam ou não socios. A assembléa se effectuará na respectiva séde, á rua Sacadura Cabral 345.

Carregadores do Districto Federal

Os conselheiros e directores da C. S. B. dos Carregadores do Districto Federal estão convocados para uma reunião conjunta amanhã, ás 7 horas da noite, á rua Vasco da Gama n. 13, séde social do gremio.

Operarios em Construcção Civil

Esgota-se amanhã o prazo para a revisão de matriculas, devendo por isso comparecer todos os interessados.

Noticias de Nictheroy

O ORÇAMENTO

Foi sanccionada a lei do orçamento para o corrente exercicio.

Dentre as varias disposições da mesma, destacam-se as seguintes: — O saldo verificado na previsão orçamentaria será applicado no augmento de vencimentos do funccionalismo do Estado; O governo iniciará a obra de colonização do Estado, demarcando terras para a installação de immigrantes; E' concedida isenção de impostos, durante tres annos, para todas as industrias novas que se installarem no Estado; Para auxilio á construcção da Camara dos Deputados o Estado concorrerá com 100:000$000.

As alterações na pauta dos impostos serão feitas opportunamente pelo poder executivo.

VOTOS DE PEZAR PELO FALLECIMENTO DO DR. MARIO VIANNA

O juiz federal do Estado do Rio, mandou inserir no protocollo das audiencias um voto de pezar pelo fallecimento do dr. Mario Vianna, a requerimento do dr. Victor da Cunha, por si e pelos advogados presentes.

As mesmas demonstrações de pezar foram observadas nos protocollos das audiencias dos juizes de direito das 1ª e 3ª varas, tendo requerido os respectivos votos, respectivamente, os drs. Alfredo Bahiense e Luiz de Menezes, advogados.

UM OFFICIAL DA POLICIA A' DISPOSIÇÃO DO PRESIDENTE DA REPUBLICA

O major do regimento policial do Estado, Galeno Camargo, recentemente aggregado por ter sido afastado do cargo de fiscal daquella corporação, foi designado para servir ás ordens do presidente da Republica, durante a sua permanencia em Petropolis.

ACTOS OFFICIAES

Foi nomeado para o cargo de instructor do regimento policial do Estado do Rio, o 1º tenente do exercito, Francisco Silveira do Prado, que terá a graduação de capitão.

— Foi nomeado o dr. Ulrico Frões, juiz municipal do termo de Theresopolis, para exercer o cargo de juiz de direito da comarca de S. Fidelis.

— Foram abertos os creditos de 102:000$000 e 21:000$000, respectivamente, para pagamento da força publica, no mez de dezembro, e para construcção e conservação de quarteis para destacamentos no interior.

— Foi nomeado o dr. Izidoro Pereira da Silva, para exercer o cargo de promotor publico de Valença, na vaga aberta pelo fallecimento do respectivo titular.

AS BARRAQUINHAS DO SACCO DE S. FRANCISCO

Tendo sido impetrada uma ordem de habeas-corpus, a favor do sr. Salvador Gonçalves Chacon, proprietario de varias barraquinhas de venda de brinquedos no bar do Sacco de São Francisco, allegando o impetrante que conseguira um interdicto prohibitorio do juiz de direito da 1ª vara, para funccionamento das citadas barracas e que a medida judiciaria está sendo turbada pela policia do 6º districto, o juiz criminal mandou pedir informações á autoridade coactora, para hontem, á tarde.

A FRAUDE DO LEITE

Na ultima correição effectuada na vizinha capital, pelos funccionarios da Inspectoria do Leite, foram apprehendidas 40 amostras de leite, sendo consideradas boas 25 e adulteradas 15.

Foram multados em 100$ cada um dos seguintes leiteiros, por terem exposto ao consumo publico leite fraudado pela addição dagua:

Manoel Nobrega, proprietario de vehiculo licenciado pela Prefeitura, sob o numero 489; José Ferreira, com estabulo em logar denominado Buraco do Inca s/n.; Antonio Vieira, proprietario do vehiculo licenciado pela Prefeitura sob o numero 415; José Fernandes, proprietario do vehiculo licenciado pela Prefeitura sob o numero 321; João Silva, proprietario do vehiculo licenciado pela Prefeitura sob o numero 175; Manoel Luiz, proprietario do vehiculo licenciado pela Prefeitura sob o numero ...; Almeida Pestana, estabelecidos com leiteria á rua General Osorio numero 83; João Rodrigues Junior, estabelecido com estabulo á travessa Aurea numero 431; José de Almeida, estabelecido com estabulo á rua S. João s/n. (Cubango); Joaquim do Nascimento, estabelecido com estabulo á rua Professor Octacilio numero 131; João do Nascimento, estabelecido com estabulo á rua Santa Rosa numero 312; Manoel de Oliveira, estabelecido com estabulo á Avenida 7 de Setembro numero 228; Maria de Jesus, estabelecida com estabulo á rua São José s/n. (Cubango); José Gonçalves e Antonio Gonçalves, proprietarios do vehiculo licenciado pela Prefeitura sob o numero 345; e José Pestana, proprietario do vehiculo licenciado pela Prefeitura sob o numero 412.

Pelo facto de conter agua foram inutilizados 245 litros de leite de diversos leiteiros. O total das multas importam em um conto e quinhentos mil réis (1:500$000).

HABEAS-CORPUS A SORTEADOS PARA O SERVIÇO MILITAR

Pelo juiz federal do Estado do Rio foram concedidas as seguintes ordens de habeas-corpus, para os sorteados abaixo mencionados:

Petropolis — Alfredo Franco Junior, Carlos de Souza Raymundo, Jeronymo Fecher, Adolpho Mratins Nogueira, Waldemar Antonio da Rocha.

Monte-Verde — Aristoteles Coelho da Silva, Antonio Aguiar Gomes de Azevedo, José Caetano, Adhemar Ribeiro Campos.

Padua — Waldemiro Ribeiro da Silva.

Vassouras — Virgilio Edmundo de Carvalho, Avelino Lopes Ribeiro, Eugenio da Costa Nunes.

Nictheroy — Carlos Porciuncula e Silva.

Barra Mansa — Francelio Delgado da Motta Netto.

Bom Jardim — Francisco Lopes Pereira.

Mangaratiba — Nestor Peres de Oliveira.

Cantagallo — Erico Rodrigues da Silva.

Campos — Waldemiro Cabral.

Nova Friburgo — José Pereira dos Reis.

ACCIDENTE NO TRABALHO

O operario Manoel Lopes, portuguez, com 33 annos de edade, solteiro e residente á rua Visconde do Rio Branco n. 223, na vizinha capital, quando hontem, ali se entregava á sua profissão, foi colhido por um atrito, recebendo ferimentos contusos no labio inferior.

Soccorreu-o a Assistencia Municipal.

A MISSÃO BRITANNICA ESTEVE HONTEM NO THESOURO

Os membros da missão britannica, em companhia do ministro da Fazenda, visitaram, hontem, a Contadoria Central da Republica, installada no 2º pavimento do edificio daquelle ministerio, bem como a secção da Directoria Geral do Thesouro.

Após essas visitas os representantes da alludida missão permaneceram algum tempo em palestra com o sr. Sampaio Vidal.

O tratado de amizade hungaro-turco

Budapest, 3 (H.) — Já são conhecidos, em linhas geraes, as clausulas do Tratado de amizade hungaro-turco, assignado no dia 28 de dezembro ultimo.

Em uma dessas clausulas estabelece-se á creação do posto de representante diplomatico da Hungria junto ao governo de Angorá.

A' margem do "panamá" da siderurgia

Como, em 1810, D. João VI recommendava ao capitão general de S. Paulo a installação do primeiro estabelecimento siderurgico

Todos sabem como o Congresso discutiu e approvou o projecto sobre a siderurgia. A maioria governamental, disciplinada e intransigente como nunca, abafou pelo peso do numero as poucas vozes que se levantaram contra esse novo "panamá", e á ultima hora, no meio do trabalho tumultuario dos ultimos orçamentos, o *leader* dessa maioria lançou mão de um golpe traiçoeiro para que o paiz tivesse como presente de festas esse projecto de concessões larguissimas.

Já em 1810, D. João VI cuidava do problema siderurgico no paiz, apontando na carta regia que em seguida se vae ler, "a summa utilidade de criar no Brasil, estabelecimentos de minas de ferro na maior extensão possivel".

Em um topico dessa carta, D. João VI recommendava:

"Em quinto logar sendo a primeira base de todo o estabelecimento, que de novo se quer utilmente organizar, o fundal-o na mais exacta economia e bôa ordem que se possa, e procurar tambem que a despeza se dê toda a publicidade para que os interessados conheçam, etc."

Mas, nos nossos dias um problema de tamanha amplitude como esse é dado a discutir no Parlamento, á ultima hora, quando já não sobra tempo para se discutirem as leis de meios.

E' esta a Carta Régia a que alludimos:

"*Carta Regia de 4 de dezembro de 1810.* — Antonio José da Franca e Horta, Governador e Capitão General da Capitania de S. Paulo, do Meu Conselho, Amigo. Eu o Principe Regente vos envio muito saudar: Sendo de summa utilidade criar no Brasil, estabelecimentos de Minas de Ferro na maior extensão possivel, que possão dar ferro, e servir de base ás preciosas manufacturas do mesmo metal, não só para consumo do Brasil, mas ainda para servir de objecto de exportação, o que será ao Commercio destes Estados de summa utilidade, e havendo constado na Minha Real Presença, que em Sorocaba, na Capitania de S. Paulo, ha uma Mina de ferro muito rica, e que pela analyse chimica, a que mandei proceder, dará o metal bastante, e lucroso producto, mais huma grande extensão de Matas que provisoriamente mandei, ha muitos annos, reservar, as quaes podem dar o combustivel necessario para hum semelhante Estabelecimento, tendo sempre em vista beneficiar por todos os modos, e meios que a Providencia depositara em Minhas Reaes Mãos, Os Meus Fiéis Vassallos: Fui Servido Mandar vir da Suecia uma Colonia de mineiros com hum habil Director, para os dirigir, com o destino que fosse criar em Sorocaba o Estabelecimento [illegible] que me proponho estabelecer, e que hora convém a Meu Real Serviço, debaixo dos seguintes principios, que inviolavelmente [illegible]

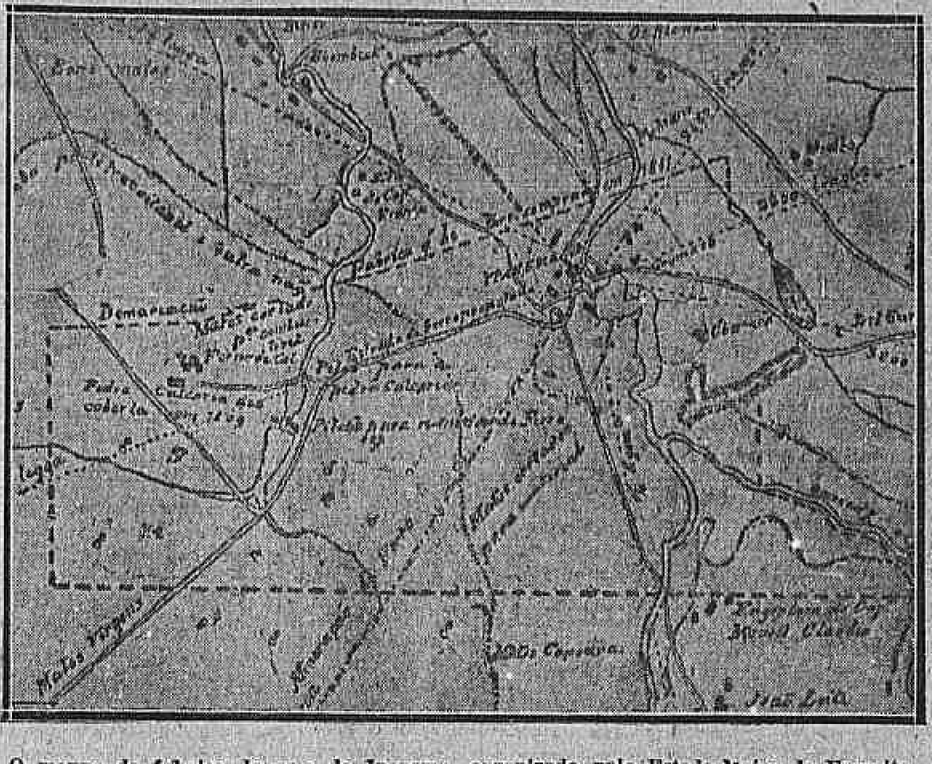

O mappa da fabrica de aço de Ipanema, organizado pelo Estado-Maior do Exercito

[illegible]

As taxas de caridade

Os institutos e estabelecimentos beneficiados pela nova lei de meios

A nova lei da Receita, no seu artigo 9º, determina o seguinte:

"A contribuição de caridade cobrada nas Alfandegas da Republica, será de 120 réis por kilo de vinho e mais bebidas alcoolicas e fermentadas, observadas as disposições seguintes:

Quanto á cidade de Santos: para a Santa Casa de Misericordia, 80 réis; para a Associação Protectora da Infancia Desvalida, oito réis; para a Assistencia á Infancia de Santos (Gota de Leite), seis réis; para a Caixa Beneficente dos Funccionarios da Alfandega de Santos, quatro réis; para a Sociedade Humanitaria dos Empregados no Commercio de Santos, quatro réis; para a Associação Protectora da Instrucção Popular, quatro réis; para a Cruz Vermelha Brasileira (filial de Santos), quatro réis; para a Escola de Commercio José Bonifacio, quatro réis; para o Asylo dos Invalidos, quatro réis; para a Sociedade Asylo dos Necessitados, dois réis; para a Sociedade Amiga dos Pobres (Albergue Nocturno), dois réis; para a Associação Feminina Santista, dois réis; para a Confraria S. Vicente de Paulo, dois réis; para a Crèche Analia Franco, dois réis e para a Sociedade União Operaria, dois réis.

No Estado de Pernambuco: para os Hospitaes da Santa Casa de Misericordia do Recife, 60 réis; [illegible] da cidade de Nazareth, 40 réis; para o Instituto de Protecção á Infancia, 10 réis; para a Liga contra a Tuberculose, na cidade do Recife, 20 réis.

No Estado da Parahyba: para os Hospitaes da Santa Casa da Parahyba do Norte, 50 réis; Asylo de Mendicidade Carneiro da Cunha, 20 réis; Instituto de Assistencia á Infancia, 15 réis; Orphanato D. Ulrico, 15 réis.

No Estado da Bahia: para os Hospitaes da Santa Casa de Misericordia, 60 réis; o restante dividido em partes eguaes pelo Lyceu Salesiano, Collegio dos Orphams de S. Joaquim, Instituto de Protecção á Infancia, Collegio da Providencia, Asylo Conde Pereira Marinho, Associação Senhoras de Caridade, Collegio Sallete, Asylo Bom Pastor, Santa Casa da Feira de Sant'Anna, Collegio da Immaculada Conceição do Convento do Desterro e Escola de S. Vicente de Paulo, na capital.

No Estado do Pará: será distribuida, em partes eguaes á Santa Casa de Misericordia e á Casa de Saude Maritima, daquella capital.

Será repartido pela mesma forma o producto da taxa especial a que se refere o art. 607, e seus paragraphos, da Consolidação das Leis das Alfandegas, arrecadada nas Alfandegas.

Na Capital Federal: será distribuida pelas instituições abaixo enumeradas, na fórma seguinte:

Trinta e dois réis á Santa Casa de Misericordia, tres réis ao Hospital Maritimo Muller dos Reis, dois réis ao Hospital dos Lazaros, [illegible] do Thesouro Nacional [illegible] quota á Sociedade Beneficente Unitiva.

As restantes distribuidas, em partes eguaes, ás instituições seguintes:

Maternidade, mantida pela Escola de Medicina, Cruzada contra a Tuberculose, Instituto de Protecção e Assistencia á Infancia, Asylo de São Luiz para a Velhice Desamparada, Dispensario São Vicente de Paulo, Asylo Gonçalves de Araujo, Sociedade Amante da Instrucção, Escola Profissional e Asylo dos Cegos Adultos, [illegible], Associação de Chronistas Desportivos do Rio de Janeiro, Asylo João Emilio, Patronato de Menores da Gavea, [illegible], Associação Pro-Matre, Assistencia Santa Thereza, Lyceu de Artes e Officios, Asylo Bom Pastor, Santa Casa de Misericordia de Juiz de Fóra, Liga Brasileira contra a Tuberculose, Patronato dos Menores, Orphanato do Collegio da Immaculada Conceição de Botafogo, Fundação Oswaldo Cruz, Orphanato S. José de Jacarépaguá, e Centro Militar Beneficente.

No Estado do Amazonas: será distribuida em cinco quotas, cabendo duas á Santa Casa de Misericordia de Manáos, duas á Beneficencia Portugueza e Asylo S. Gabriel, no Rio Negro, e uma ao Instituto de Tuberculosos São Sebastião, em Manáos.

OLHOS

Quem precisar usar lentes, deve fazer o exame para conseguir o grão exacto, encontrará [illegible] (20963)

Uma velhinha apanhada por um bonde

[illegible]

AMANHÃ
200 CONTOS
Sonho de Ouro
AV. RIO BRANCO, 158
(20959)

O CONTRABANDO DE JOIAS DO "LUTETIA"

[illegible]

Não disse quem o aggrediu

[illegible]

Para o embellezamento do Rio de Janeiro

O Instituto Brasileiro de Architectos e os terrenos conquistados ao mar

O Instituto Brasileiro de Architectos realizou hontem, concorrida assembléa geral para eleger a nova commissão directora e tomar conhecimento da collaboração já prestada pelo seu presidente para organização do plano de embellezamento desta cidade.

O sr. Gastão Bahiana forneceu [illegible]

Procedeu-se por ultimo a eleição da nova directoria, sendo o seguinte o resultado: presidente, Dr. Gastão Bahiana; [illegible]

E' perigoso pular dos trens em movimento

[illegible]

Illuminação para a rua Zeferino Costa

[illegible]

Auto contra bonde

[illegible]

PEDINDO AO POVO

Não fazer compras, sem ver os preços da grande *liquidação* que a criteriosa Casa INDIANA está fazendo, de todo seu "stock", recebido ultimamente, para sua breve mudança — Largo de São Francisco, 24-26-28 (edificio do Rio Palace Hotel).

ALGUNS PREÇOS:

Meias de SEDA todas as côres, para senhora	4$800
Meias de SEDA todas as côres, para senhora (Paulista)	5$500
Meias de SEDA todas as côres, com costura, para senhora	7$500
Meias de SEDA todas as côres, com costura, para creança	3$500
Meias de SEDA todas as côres, com baguet, para mocinhas	8$500
Meias de Escossia, todas as côres, para creanças	1$900
Meias de SEDA YPIRANGA, artigo muito conhecido	5.900
Meias de fino algodão, artigo muito conhecido, para homens	1$500
Fresco, artigo legitimo inglez, padrão variadissimo. Largura 1 metro 40	24$500
Pó de arroz o mais perfumado e adherente (Lerida) caixa	2$500
Perfume do grande fabricante CHARNY (Paris)	8.000
Sabão para barba GRENOVILLE, caixa de alluminio	2$700
Escovas superiores, artigo japonez	1$400
Escovas superiores, artigo inglez	2$300

Artigos para homens é colossal, grande variedade de camisas tricolini (listada), é o unico estabelecimento que póde vender barato e artigo superior.

Todos á acreditada

CASA INDIANA

11 e 13 — Rua dos Andradas — 11 e 13 — Rio de Janeiro
(20960)

UM VERGONHOSO ESCANDALO

Cocaina apprehendida a bordo do "Alegrete" em Nova York

O commissario foi immediatamente preso pelas autoridades americanas

Relativamente ao contrabando de cocaina apprehendido pelas autoridades americanas a bordo do "Alegrete", em Nova York, a direcção do Lloyd Brasileiro recebeu a seguinte carta do agente naquella cidade:

"Sentimos communicar-vos que uma busca rigorosa, procedida pelas autoridades aduaneiras de Nova York, a bordo do vapor "Alegrete", á sua chegada a este porto, apprehendeu em poder do commissario Michael Pereira, quarenta e oito vidros de cocaina, resultando disso a sua prisão immediata, como vereis das noticias a esta annexas.

Tratando-se de um crime de bastante gravidade neste paiz em que a população só esforça-se para punir severamente os seus autores, esta agencia nenhuma providencia tomará no sentido de defender o delinquente ora entregue á acção da justiça, porque uma iniciativa desse caracter collocaria a Companhia de Navegação Lloyd Brasileiro numa posição antipathica.

A respeito dos continuos avisos desta agencia que mostra os perigos resultantes do commercio de contrabando, de quando em vez, sentimos aqui os effeitos da falta e observação rigorosa de bebidas alcoolicas. Agora mesmo no vapor "Poconé", apezar da vigilancia das autoridades superiores de bordo, foram apprehendidas varias garrafas de bebidas nos alojamentos da tripulação."

A esta carta, de que nos enviou cópia o secretario da referida companhia, sr. Antonio Terra, junta esse funccionario a declaração abaixo:

"Só nos resta accrescentar que tanto o commissario do "Alegrete", como os tripulantes responsaveis pelo contrabando, foram dispensados da companhia, onde não poderão ser mais admittidos."

A Bancada Carioca

Vae receber manifestação dos operarios e funccionarios publicos

Communicam-nos:

"Os operarios e funccionarios publicos, que acompanharam os trabalhos nas duas casas do Congresso Nacional, gratos pelo extraordinario esforço despendido pelos representantes do Districto Federal, em prol da incorporação do augmento provisorio, conhecido por Tabella Lyra, vão promover sem nenhuma côr politica uma grande manifestação á toda bancada carioca da Camara e do Senado, como justo reconhecimento do muito que fizeram em favor da referida medida, que, infelizmente, não logrou acceitação da maioria da Camara."

DOENÇAS VENEREAS — Tratamento gratuito nos seguintes dispensarios: Avenida Mem de Sá, 201; Hospital Pró-Matre (Só mulheres), Av. Venezuela 159 (Cáes do Porto); Policlinica de Botafogo, rua Bambina, 141; Dispensario Viscondessa de Moraes, Avenida Pedro Ivo, 146; Posto de Prophylaxia Rural da Penha; Ambulatorio Rivadavia Corrêa, rua Flora n. 17, Engenho de Dentro e rua Paulo de Frontin, 13, das 8 ás 10 horas da manhã. (11330)

"GAZETA DOS TRIBUNAES"

Os nossos collegas da "Gazeta dos Tribunaes" estão hoje em festa, commemorando mais um anniversario do sympathico matutino dedicado ás questões e aos factos forenses.

Orgão de informação e de critica, não lhe faltarão hoje as felicitações dos seus muitos amigos e leitores.

FOI VICTIMA DE UMA QUEDA

Na rua S. Luiz Gonzaga foi victima, hontem, de uma queda, o funccionario publico Oscar Pereira de Novaes Bastos, de 41 annos e residente á rua Major Fonseca n. 53. Recebeu elle contusões generalizadas, sendo soccorrido pela Assistencia e removido para a sua residencia.

DECLARAÇÃO

Fugindo ao regimen das confusões, que devem ser a todo transe evitadas, declaramos ao commercio em geral, aos nossos amigos e particularmente á nossa distincta freguezia, que o CENTRO LOTERICO, á Rua Sachet n. 4, é independente e não mantém ligação de especie alguma com outro estabelecimento congenere, hontem inaugurado á mesma Rua, embora este tenha, como o CENTRO LOTERICO tem, na sua denominação o adjectivo 'Loterico'.

Finalizamos affirmando:

O CENTRO LOTERICO não está filiado e não tem filial!

Rio, 4 de Janeiro de 1924.

VETERE & C.

(20969)

A Associação Nautica Brasileira, aggremiação de utilidade publica

Foi sanccionado o decreto concedendo a essa associação o reconhecimento de utilidade publica.

Orgão de defesa dos interesses da officialidade da marinha mercante em geral e em particular da classe nautica, essa instituição tem se batido pelo desenvolvimento moral e material da nossa marinha mercante.

Quando da ultima guerra, attendendo ao appello dos armadores e do nosso governo foram os associados dessa instituição os primeiros officiaes a embarcar para o theatro da luta, onde, com tal heroicidade e technica se portaram que mereceram do Congresso Nacional um voto de louvor.

Constam dos seus quadros sociaes cerca de oitocentos officiaes de nautica que cortem os mares sob a egide do pavilhão nacional.

Dentre outros beneficios pleiteia actualmente essa instituição a creação da Caixa Geral da Marinha Mercante, o Soccorro Maritimo a creação da Escola de Marinha Mercante, sob os moldes da "Nautica Scool", de Glasgow e da "Marinen schule" de Hamburgo instituições modelares no assumpto.

Encontra-se actualmente presidindo os destinos da Associação Nautica o sr. Manoel de S. Cunha, secundado pelos commandantes Santos Maia 1º thesoureiro, e pilotos Luiz Lopullo, 2º thesoureiro e Justino Lobo, secretario.

Em actividade no mar encontram-se os commandantes Accacio Faria e Heitor Theberge, presidentes honorarios.

A actual directoria tem recebido muitas felicitações das associações coirmãs, companhias armadoras, etc.

Ficou marcada para a proxima terça-feira a assembléa geral extraordinaria, na qual será dada sciencia á classe dessa jubilosa noticia.

Falseou o pé e rolou a escada

Joaquim Martins, solteiro, marinheiro, de 37 annos, mora na casa de commodos da rua Barão de S. Felix n. 31. Hontem, o Joaquim chegou áquella habitação um pouco alcoolizado e entrou a promover escandalo ruidoso.

Passando pelo local o "promptidão" do 8º districto, foi buscar o turbulento, que, em caminho para a rua, falseou o pé e rolou pela escada, soffrendo um ferimento na região frontal. Apesar disso, depois de medicado pela Assistencia, foi mettido no xadrez.

FERIDAS ?
Elixir de Inhame
Ap. D. N. S. P. n. 255, em 17-10 — 914. (2011)

A negligencia de um policial alimenta um escandalo na rua da Carioca

Cerca de 5.1/2 da tarde de hontem, na rua da Carioca esquina do largo do mesmo nome, houve um escandalo ruidoso: um individuo, preto, passageiro de um reboque-mixto, embriagado, promovia alaridos e, ao que se dizia no local, o conductor respectivo, de n. 1.549 ou 1.594, procurava atiral-o á rua com o vehiculo a correr.

Houve protestos, correrias, escandalo.

O individuo foi, a custo retirado do bonde, e sentou-se no asphalto.

A policia entrou a agir e, sem mais aquella, deu saida ao vehiculo, isentando de qualquer culpabilidade o conductor e outros individuos que pretendiam atirar o pobre ebrio á via publica.

Depois disso, um guarda civil, um soldado de policia e um marinheiro procuravam manietar o pobre homem, sacudindo-o cada um a seu geito. Afinal o homem reagiu e de tanta luta e de tanto agarramento ficou semi-nú.

O escandalo recrudesceu e, só muito tempo depois, uma "viuva-alegre" veiu buscar a victima.

Sómente ao desacerto das providencias de um policial, que não soube cumprir o seu dever, estrictamente, se devem o escandalo que, durante cerca de meia hora manteve aquelle local em polvorosa.

E o pobre homem, num auto-soccorro foi transportado para a delegacia local a responder, sabe Deus como, pela negligencia de um representante da autoridade.

UM MOMENTO TRAGICO!

No Leme dois jovens vão ao banho de mar e um delles perece afogado

A familia Paula Fonseca, residente á rua Gustavo Sampaio numero 145, no Leme, passou, hontem, por mais um doloroso golpe. Ha dias perdeu ella o seu chefe, o consul geral dr. Antonio José de Paula Fonseca, que, por varios annos labutou no meio jornalistico, passando depois a exercer a sua actividade no Ministerio das Relações Exteriores, merecendo pelo seu esforço e zelo no trabalho varias commissões na Europa. Hontem, uma rude noticia surprehendeu-a: a morte de maneira tragica, nas proximidades do forte do Vigia, no Leme, do joven Armando de Paula Fonseca, de 19 annos, filho daquelle saudoso funccionario.

Armando e seu irmão Fernando, de 17 annos, sairam de casa afim de tomar banho de mar. Risonhos e alegres palestraram elles com alguns amigos no bar do Leme, encaminhando-se depois para as immediações do forte. Os dois rapazes foram se banhar num logar perigoso, onde o mar é bravo e as ondas se quebram com fragor nas rochas ali existentes. Escolheram uma hora, além do mais impropria, (11 da manhã), quando os postos de *sauvetage* já estavam quasi que desguarnecidos.

Um dos soldados do Vigia chegando casualmente á muralha, viu que os dois rapazes se debatiam contra as ondas que se agitavam cada vez mais e que pareciam tragal-os a cada instante. Pelo telephone foi dado alarme ao posto da Egrejinha e ao signal de banhistas em perigo acudiram os empregados Izidro Pacheco Soares, Manoel Francisco Borges, Antonio Daniel da Silva, João Pedro Lima, João Gomes de Oliveira, Oswaldo Daniel da Silva, Izidro José Leite e José Pacheco Silva, que tomaram um automovel na avenida Atlantica e tocaram a toda para o local, emquanto uma canôa guarnecida pelos de nomes João Jacintho Barbosa, Antonico Lima Barros, Pedro Theodoro Silva, Claudionor Simas e Mario Alberto Alves remava para o mesmo destino. Ali viram os banhistas do posto que soldados do forte tentavam arrastar os rapazes para a praia com salva-vidas, atirando-se todos elles nagua, com risco das proprias vidas.

Via-se encapellado o mar. Colhido por uma onda mais alta, Armando Fonseca foi arremessado contra os rochedos a que se agarrou. Não teve mais forças e como um corpo leve ficou ao sabor das ondas que o arrastaram para o quebra-mar, e, quando, depois de uma luta insana, foram elles retirados dagua, já o infeliz agonizava, sendo baldados todos os recursos empregados para salval-o. Tinha ferimentos pelo corpo todo, provocados pelo constante baque contra os rochedos. O joven Fernando foi salvo e assistiu, compungido, os ultimos instantes do seu irmão.

A policia do 30º districto foi avisada do occorrido e compareceu no local, tomando as providencias que lhe cabiam no caso. Permittiu ella que o corpo de Armando Fonseca fosse removido para a residencia da familia, de onde sairá o enterro hoje, ás 9 horas da manhã, para o cemiterio de São João Baptista.

Muito auxiliaram os banhistas do posto de *sauvetage* os soldados Paulo Brito, João Muniz, Oscar da Silva Guimarães, Durval José Alves e Mario Gerencio de Sant'Anna, todos da guarnição do forte do Vigia.

ARCHITECTURA AMERICANA E COLONIAL BRASILEIRA
Croquis e projectos a preços sem competencia. Fiscalização de obras. A. F. Cavalcanti — Architecto: á rua 1º de Março, 33. Telephone N. 486.

ULTIMAS DO SPORT

BOX

UMA VICTORIA W. O.

Communicam-nos do Centro Athletico Sampaio:

"O match "revanche" entre Rodrigues Alves, campeão brasileiro de peso leve, com Humberto Blois, do Club Vasco da Gama, não se realizou, hontem, conforme havia sido annunciado, em virtude do sr. Blois, á ultima hora, ter mandado avizar que não jogaria por se achar doente.

O Centro Athletico Sampaio affixou um cartaz nesse sentido.

Pelo motivo exposto acima, o sr. Rodrigues Alves foi vencedor por W. O."

A Casa VILLA DE PARIS avisa á sua distincta clientela que a sua formidavel liquidação de artigos para homens e meninos, roupas de cama, mesa e banhos de mar foi prorogada até 31 de Janeiro. Visitem as nossas exposições. Verifiquem os nossos preços.

35, Rua dos Ourives, canto da Rua Buenos Aires.
(20929)

Um principio de incendio na rua Barata Ribeiro

Na noite de hontem, em dado momento, a rua Barata Ribeiro, em Copacabana, esteve em polvorosa. E' que, em casa de n. 312, residencia do dr. Dionysio de Oliveira, originado de um curto circuito, havia um principio de incendio.

Houve alarma e a communicação ao Corpo de Bombeiros. O fogo, todavia, foi extincto a baldes d'agua por pessoas da casa.

As sextas-feiras na Cruzada Espirita

Todas as sextas-feiras haverá na rua do Rosario n. 133, sessões de estudo e meditação, com um pouco de essencia devocional antes das preces iniciaes e finaes.

Na sessão desta noite após a pregação do commandante João Torres, que dissertará sobre "o ciume, orgulho e egoismo", a secretaria, d. Ivette Ribeiro, [illegible] conta da sua missão em Pernambuco, de onde chegou, depois de falar varias vezes em sociedades espiritas e theosophicas, ao lado do dr. Vianna de Carvalho, que lá fundou a Cruzada Espirita Pernambucana nos moldes da do Rio de Janeiro.

Esta noite os irmãos da Cruzada, distribuirão com os assistentes uns calendarios muito praticos como lembrança da instituição [illegible]

Tudo sacrificou por causa della

E num momento de desvario crivou-a de facadas

Entre as quatro paredes de um cubiculo que servia de escriptorio commercial a scena se desenrolou. Não teve uma testemunha se vista sequer e como é commum nesses

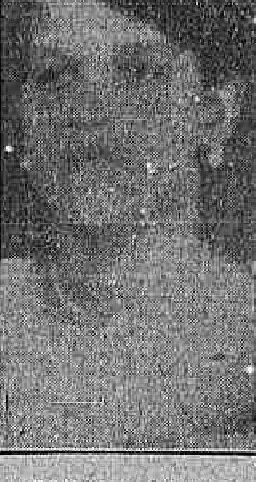

Ricardina Menezes

dramas os gritos de soccorro, trillar de apitos que aguçam a curiosidade publica: esta só deu pelo facto quando uma mulher, cabellos desgrenhados, vestes rotas e tintas de sangue, surgiu á porta da rua, acompanhada de um homem que procurava segural-a. Transeuntes pararam, fez-se agglomeração e foi quando se comprehendeu a extensão do drama, que provocou a indignação popular. E os gritos de lyncha! mata! surgiram, ecoando de bôca em bôca com grave risco para a vida daquelle homem que sem chapeo e agitado amparava a mulher.

A policia acudiu a tempo de evitar o lynchamento e a Assistencia foi chamada, removendo d'ali a ferida que desfallecia.

E o caso ficou completamente esclarecido na delegacia do 3.º districto: o advogado Antenor José dos Santos tentara assassinar a amante a golpes de faca.

Casado ha annos com d. Maria da Conceição Santos, Antenor, que se bacharelara em direito, tornara-se tambem agente de annuncios, para melhor supportar as agruras da vida cara, indo residir n'uma modesta casa de um dos arrabaldes suburbanos.

Os primeiros mezes de casado passou-os elle bem, até que um dia, num cabaret em que entrara conheceu a mundana Ricardina Menezes que contava então 20 annos. O joven bacharel deixou se seduzir pelos encantos d'essa sereia e entrou a faltar com os seus deveres conjugaes, acabando por abandonar a esposa em dolorosa situação de penuria para se unir á decaida, com quem foi residir á rua Rego Barros n. 68, na Saude. Isso já lá vae para tres annos.

Antenor não conseguiu desviar a amante da vida que levava, frequentando todos os cabarets e cafés-concertos, para os quaes o arrastava sempre. Dahi as difficuldades da vida que, longe de minorar, a rapariga mais fazia aggravar.

O facto que provocou a estupida scena revela bem o caracter de Ricardina. Na noite da vespera tivera, em casa, forte discussão com o amante porque este recusava comprar-lhe uma fantasia para o carnaval deste anno. E recusara Antenor porque já não era pequena a despesa que fizera com o tratamento dos seus dentes...

Hontem ella o acompanhou ao escriptorio — 1º andar do predio da rua Sete de Setembro n. 187. Antenor sentou-se á mesa de trabalho e poz-se a rebuscar papeis, emquanto esperava a hora do dentista que tem o consultorio nos fundos.

Elle assim o conta: A amante insistiu no pedido da vespera. Queria uma fantasia. Que escolhesse ella: ou o dentista ou a fantasia. Ambas as coisas não era possivel. Não tinha recursos.

— Ambas as coisas, ora ahi está — respondeu ella, volteando em torno da mesa.

Subito elle se sentiu agarrado pelo pescoço e erguendo-se viu que a amante empunhava uma faca, com que procurava feril-o.

— E foi quando eu perdi a cabeça — disse elle ao commissario que o ouviu. Tomei-lhe a arma e desvairado feri-a, feri-a muitas vezes, sem olhar onde. Parei quando a vi cambalear tinta de sangue... Sim, foi ella, ella a unica culpada... Por culpa sua abandonei lar, sociedade, tudo, vendendo mesmo uma pequena casa que possuia.

Antenor sentia-se extenuado. Sentou-se um pouco e depois prestou as suas declarações no flagrante contra elle lavrado.

EM PLENA RUA

A rapariga não gritou por soccorro. Cambaleante desceu as escadas e saiu para a rua, acompanhada do amante, que se mostrava arrependido. As pessoas que acudiram ao local viram-no acompanhal-a e a dizer, entre lagrimas:

— Perdôa-me, filha, tu, foste tu, a unica culpada...

A rapariga olhou-o com um ar de piedade, e foi quando alguem agitou a indignação popular, que explodiu aos gritos de — lyncha, mata o criminoso... Este pediu calma, que procurassem antes conhecer da causa do crime e a razão lhe seria dada...

Neste tempo dois guardas civis delle se acercavam, conduzindo-o com grande acompanhamento de populares á séde do 3º districto.

Dali foi elle, depois de autuado, removido para a Brigada Policial.

O ESTADO DE RICARDINA

Ricardina Menezes recebera nada menos de seis facadas: uma, na região mammaria esquerda, duas, no braço direito; uma, no pescoço; uma, no hombro esquerdo e uma

O advogado Antenor José dos Santos

na região infra clavicular esquerda. Levada ao Posto Central de Assistencia foi ella soccorrida e em grave estado removida para a Santa Casa, onde hoje a policia irá ouvil-a.

A faca que Antenor lhe arrebatára das mãos e com a qual a feriu, a policia encontrou no escriptorio, no chão, onde a atirára o criminoso.

O QUE DISSE A VICTIMA

Se bem que ainda não tenham sido reduzidas a termo as declarações de Ricardina, a policia ouviu-a, entretanto, ligeiramente, na 23ª enfermaria da Santa Casa. Negou que houvesse tentado ferir o amante, com quem vivera, durante algum tempo muito bem, resultando dessa união de tres annos um filhinho que veiu a morrer. Fôra ao escriptorio da rua Sete a convite de Antenor, que na occasião em que ella arrumava uns papeis, na sua mesa, a seu pedido, foi por elle, inopinadamente aggredida e ferida a golpes de faca, sem que para isso désse motivo. Desceu as escadas a custo, ganhando a rua, onde a foram acudir, sendo então apanhada pela Assistencia. Não entrou em pormenores sobre a vida intima de ambos, accusando, no momento, fortes dôres.

VIDA FORENSE

JUSTIÇA FEDERAL

Um habeas-corpus interessante — Soldado de Policia não é militar

Perante a 1ª Vara Federal, foi impetrada pela Assistencia Judiciaria Militar, assignada por seu representante, o advogado Arthur Godinho, uma ordem de "habeas-corpus", em favor do menor Raul Braga da Silva, que é praça do 1º batalhão de infantaria da Policia Militar do Districto Federal, sob os seguintes fundamentos:

O paciente é accusado de ter, por brincadeira, dado um tiro em seu companheiro Abilio Baptista de Lima, que veiu a fallecer, facto esse que se passou no quartel central, em 11 de novembro do anno passado.

Sem que tivesse havido flagrancia desse delicto, ficou desde logo preso o paciente, apezar de não ter havido ordem legal para essa prisão. Submetteram-n'o a conselho de disciplina, pelo que já se acha pronunciado como incurso no artigo 151 do Codigo Penal Militar — homicidio involuntario, sujeitando-se á responder a Conselho de Guerra. Ora, como é jurisprudencia corrente, allega o impetrante, tanto no Supremo Tribunal Militar, como no Supremo Tribunal Federal, que soldado de Policia não é militar, o mesmo impetrante, juntando accórdãos a respeito, requereu a ordem a que nos referimos.

Em audiencia de hontem, mandou o juiz, subissem os autos á conclusão, para julgamento.

FORO LOCAL

Entre companheiros de quarto — Um matou o outro, após uma discussão

Joaquim Ferreira e José Lopes eram companheiros do quarto que occupavam á avenida Suburbana n. 3.159. Houve uma questão entre ambos, na manhã de 1 de dezembro, por causa de uma cama e dahi se originou uma discussão. Em meio desta, Ferreira, saccando de uma pistola, desfechou tres tiros em Lopes que veiu a fallecer.

O accusado foi preso, em flagrante, sendo processado pelo juizo da 6ª vara criminal, que o pronunciou, hontem, por despacho do respectivo juiz, como incurso no artigo 294 paragrapho 2º do codigo Penal.

As Joias do poeta foram furtadas e o accusado foi absolvido

Foi na residencia de um poeta á rua Conde de Irajá n. 67, que Adolpho Danico, que, na noite de [illegible], penetrou, ha mezes, furtando varias joias, avaliadas em 1:810$000.

A denuncia foi dada, o processo correu os seus tramites, sendo hontem o réo absolvido, por sentença do dr. Galdino de Siqueira, que não encontrou nos autos os necessarios dados probantes.

Tentou matar e vae responder a Jury

Foi hontem pronunciado, por despacho do dr. Renato Tavares, Adolpho Danico, que, na noite de 5 de dezembro ultimo, em frente a fabrica existente á rua Lavradio n. 98, após discutir com o seu companheiro de trabalho Salvador Carneiro Pereira, vibrou uma facada em outro, Edgard Valentim Soares, tentando [illegible], o que não conseguiu por circumstancias independentes de [illegible] vontade.

HOJE
100 Contos
Centro Loterico
R. Sachet 4
20098

Entre maritimos

O taifeiro quebrou a cabeça do immediato

Não sabe ainda a policia o que teria havido entre Varnes Galvão Medeiros e Manoel Dias de Sá Vega, aquelle taifeiro e este immediato do paquete nacional Ruy Barbosa, do Lloyd Brasileiro. Alguma coisa houve e muito seria para provocar a vindicta do taifeiro. O certo é que hontem, pela manhã, sendo que por ali era passagem forçada do immediato, Medeiros foi se postar na rua do Acre, proximo Praça Mauá, a espera delle. De La Vega appareceu e o taifeiro abordou-o trocando os dois fortes desaforos. Num dado momento Varnes Galvão muniu-se de um parallelepipedo com o qual feriu gravemente o seu contendor, caindo este, estendido e a por muito sangue de uma brecha que recebeu na região frontal.

O taifeiro tentou fugir, mas foi preso pelo soldado 124, da 4ª companhia do 4 batalhão e levado para o segundo districto onde foi autoado em flagrante.

De La Vega foi soccorrido pela Assistencia e removido para sua residencia, á rua d. Amelia 44.

PENSÃO RIO

Inaugurou-se no dia 1 mais uma pensão familiar, nesta capital — a Pensão Rio, magnificamente installada no predio da rua do Cattete n. 84, dispondo de muitos aposentos guarnecidos com gosto e conforto.

Pela manhã, a casa recebeu a benção catholica, inaugurando-se officialmente, ás 4 da tarde, com a presença de innumeros convidados, aos quaes foi servido um profuso *lunch*, regado a champagne.

Correio da Manhã

ASSIGNATURAS

Brasil	Anno......	60$000
	Semestre.	35$000
Exterior	Anno......	140$000
	Semestre.	80$000

Numero avulso . . . 200 rs.
Idem no interior. . . 300 rs.
Idem atrazados. . . 400 rs.

Edição das segundas-feiras 100 réis.

PUBLICAÇÕES
(Preço por linha)

1ª pagina . . .	1:500$000
2ª pagina . . .	1:200$000
3ª pagina . . .	1:000$000
4ª pagina . . .	1:000$000
5ª pagina . . .	900$000
6ª pagina . . .	800$000
7ª pagina . . .	700$000

Annuncios e reclamos commerciaes continuam de accordo com a tabella em vigor.

TELEPHONES:
Director, 1518 C. Redacção 1698 C.
Administração, 37 C.

Endereço telegraphico "Correomanhã".

A rua de S. José

XXII

Quando tratámos da rua de S. José, occupámos todo o tempo narrando o historico da capoeiragem no Rio de Janeiro e esquecemos outros factos, que se deram nessa rua, tão importantes como aquelle.

Vamos hoje nos desobrigar desse encargo.

Ahi pelos annos de mil oitocentos e cincoenta e tantos, quem passasse pela rua de S. José, n. 22, veria ali, uma pequena officina de fazer e concertar espelhos, propriedade do portuguez José Nogueira de Azevedo Paredes. O bater á soveda não era o que attraia a attenção dos amigos do espelheiro, mas, sim, as historias que elle contava e que se prendiam aos combates de Maria da Fonte nos quaes elle tomou parte activa.

E, nas horas de lazer, era de ver o enthusiasmo com que o Nogueira contava esses casos, ali, na sua espelharia, installada na loja de um sobradinho de grades de páo, onde mais tarde foi morar a horrenda parteira Luiza. De vez em quando, no auge do relato de suas façanhas, o Nogueira levantava a correia que lhe prendia as largas calças de brim pardo e tirava — para refrescar o immenso pé — a chinella de liga que usava e, assim, de mangas de camisa arregaçadas, afagando o curto bigode grisalho, ou passando as mãos pela cabeça cheia de cabellos brancos — que trazia cortados á escovinha; de cara de lua, de musculatura de ferro, o Nogueira gesticulava e se levantava e se sentava e percorria todo o espaço de sua officina, mostrando [illegible] os batalhões. Por isso, e porque era tambem fertil em contar anecdotas, o Nogueira era querido pelos [illegible] que não pe[illegible] esta sa[illegible].

Um dia, em um domingo gordo, estava na officina numeroso grupo de amigos em amavel convivio, quando o Nogueira surge com esta phrase:

— Por que não saimos mascarados?

— Bôa idéa, respondeu um dos amigos.

E, dentro em pouco, estava o grupo na rua. Uns de mascaras feitas de papelão, roupas vestidas do avesso, outros envoltos em lençóes e, na frente, o Nogueira montado num burro, arranjado ali ás pressas, emquanto outros tocavam gaitas ou cornetas, fazendo um barulho ensurdecedor. Divertiram-se á grande. Ahi pelas tantas da madrugada, o grupo dos folliões [illegible] em frente do [illegible]. Era preciso, antes que se [illegible], fazer uma manifestação de apreço ao cabeça do movimento. E começaram a gritar: "Viva o Zé Pereira! Viva o Zé Pereira!"

O Nogueira não gostou muito que lhe trocassem o nome, mas, tambem, envaidecido, não protestou. No anno seguinte os imitadores do alegre grupo appareceram de bombo e á frente nos gritos de "Viva o Zé Pereira!"

E o termo ficou, para nunca mais desapparecer.

Certa vez contou-se ao sapateiro José Nogueira, que no theatro Phenix estavam levando uma revista onde elle apparecia zabumbando. Vestiu-se com a melhor roupa, comprou uma cartola e lá foi ao theatro da rua da Ajuda applaudir o Vasques, que o imitava com perfeição admiravel. Estava feita a sua apotheose. Não houve mais alegria do [illegible] da rua de S. José. [illegible]

A rua de S. José era, antigamente, a que mais soffria com as inundações, [illegible] tão communs nessa epoca.

Conta Balthazar Lisboa, um dos chronistas da cidade, que a 14 de abril de 1756, depois de uma hora da tarde, caiu tão grossa e copiosa chuva, precedida de espantosos furacões, que durou tres dias, sem interrupção. O temor e o susto se apoderaram de tal sorte do animo dos habitantes, que, desde a primeira noite, em grande [illegible] abandonaram suas casas, fugindo em [illegible] á rua de S. José. Na rua dos Ourives a agua foi tanta que [illegible] pelas casas, attingindo meio do [illegible] Sé, o sacerdote que levava o Senhor, foi descalço e, bem assim, os irmãos da irmandade [illegible]. No dia 16, uma [illegible] navegou desde o Valongo até á Sé — que era na egreja do Rosario — com 7 pessoas.

Nenhuma inundação, porém, foi tão grande, como a de 17 de fevereiro de 1811. As aguas do morro do Castello [illegible] a rua de S. José, [illegible] por completo e [illegible] á Bahia. [illegible]

Até meados do decennio de 1860 a 1870, a rua de S. José era a preferida para residencia de medicos. [illegible]

Em 1824 morava na rua de São José o brigadeiro Luiz Pereira da Nobrega e em 1830, logo que chegou de sua viagem á Europa, o grande medico dr. Joaquim Vicente de Torres Homem.

Mas o personagem mais interessante da rua de S. José, onde habitava sempre que vinha ao Rio, era o barão de Catas Altas, o homem mais rico que o Brasil teve até 1839. Sendo, a principio, sachristão da matriz de Catas Altas, herdou uma parte da mina de ouro do Gongo, e tendo usurpado outra parte, que não herdára, ficou da noite para o dia transformado em Creso.

Eil-o, então, a praticar as mais disparatadas extravagancias, com o fim de se fazer conhecer ao mundo. Dava banquetes nababescos para divertir os seus convidados, quando esses banquetes acabavam, a sua mania era quebrar tudo, desde os crystaes e as porcellanas, até as mais ricas baixellas. Dahi a dias, novo banquete; novos crystaes; nova destruição. [illegible] Além das minas de Gongo, possuia o barão de Catas Altas, [illegible] João Baptista Ferreira de Souza Coutinho, casas em Caeté, Ouro Preto, Sabará, Santa Luzia e [illegible]. [illegible]

No espaço de oito annos tinha elle — producto das minas de sua propriedade — muitos milhões de cruzados. Durante dois annos extrahiu cerca de 15 libras de ouro por dia. [illegible] a "Imperial Brazilian Mining Association", que em 12 annos extrahiu ainda tres mil libras de ouro.

Tantas loucuras não podiam deixar de levar o barão de Catas Altas a uma terrivel bancarrota. [illegible] credores, devorado pelas necessidades, morreu quasi em extrema pobreza, abatido por uma horrivel depressão moral, em maio de 1839.

Não podemos fechar estas notas da rua de S. José, sem deixar de tratar de uma das mais antigas casas commerciaes que ahi existiram. Queremos nos referir á "Chapelaria Armada", que ficava no predio n. 87 e que foi fundada em 1852 por José Mendes Fernandes Guimarães, com quem, em 1865, um guarda-livros chamado Joaquim Alvaro Armada, se associou. Trabalhadores ambos, em pouco tempo a chapelaria prosperou de tal modo que os seus chapéos se foram tornando afamados.

Afinal, tudo se acaba: — com o alargamento da rua de S. José e a abertura da Avenida Rio Branco, desappareceu a "Chapelaria Armada", da qual, em tempos idos, os "almofadinhas" da época não se julgariam completos, se não trouxessem á cabeça um "canotier" ou um "coco".

Hermeto Lima

Topicos & Noticias

O tempo

BOLETIM DA DIRECTORIA DE METEOROLOGIA

Previsões para o periodo de 6 horas da tarde de hontem até 6 horas da tarde de hoje:

Districto Federal e Nictheroy — Tempo: instavel, com chuvas e trovoadas.

Temperatura: manter-se-á quente, com mormaço; maxima entre 30 e 32 gráos.

Ventos: variaveis, sujeitos a rajadas.

Estado do Rio — Tempo ainda entre instavel e ameaçador, com chuvas e trovoadas.

Temperatura: manter-se-á quente, com mormaço.

Tendencia geral do tempo após 6 horas da tarde de hoje: ainda perturbado.

Estados do sul — Tempo: perturbado em toda a parte, com chuvas e trovoadas.

A temperatura manter-se-á elevada, com mormaço.

Ventos: variaveis, com rajadas.

Synopse do tempo occorrido

No Districto Federal (até 3 horas da tarde de 3) — Em ligeiro desaccordo com a previsão feita, o tempo foi ameaçador desde a tardinha até ás primeiras horas da manhã e instavel a seguir, com regular insolação, e chuvas typicas de trovoadas sobre as serras, após 12 horas. A' noite foram registradas chuvas regulares nos arrabaldes mais afastados da cidade e chuviscos nos demais pontos. A temperatura foi estavel á noite, elevando-se de dia. As temperaturas extremas, registradas no Posto Meteorologico, foram: maxima, 27°,0, ás 10 horas e 50 minutos, e minima, ás 5 horas e 10 minutos, com 22°,2. As médias registradas nos postos do Districto Federal foram: maxima, 30°,0, e minima, 20°,7. Os ventos foram variaveis e frescos.

Correio

Esta repartição expede malas, hoje, pelos seguintes vapores:

"Itaquatiá", para Victoria, Bahia, Maceió e Recife; "Itapecurú", para Recife, Ceará e Maranhão; "Ruy Barbosa", para Bahia, Recife e Europa, via Lisboa, e "Plata", para Dakar, Las Palmas, Marselha e Genova.

Carne

Para a carne bovina posta em consumo hoje, nesta capital, foram affixados hontem, no Entreposto de São Diogo, o preço de 1$260, devendo ser cobrado ao publico, no maximo, 1$600.

Vitellos, 1$700; porcos, 2$100, e carneiros, 3$600.

O industrial François Coty, actual senador pela Corsega e cuja eleição foi tão commentada por toda a imprensa franceza, iniciou no "Figaro", de Paris, uma série de artigos narrando a propria vida [illegible]

Essas palavras são, talvez, como [illegible] politicos brasileiros.

O sr. Epitacio Pessoa, por exemplo, era, [illegible] uma pobre [illegible] franciscana. Foi educado (?) por um tio que, em breve, o mettia na [illegible] cá, taes que é, [illegible]

A Camara e o Senado devem para [illegible] advocacia póde ser rendido muito [illegible]

Era costume entre os egypcios [illegible] todos os [illegible] Aquelles [illegible] origem do seu dinheiro, não tinha direito á sepultura nem, mesmo, ao dente dos crocodilos.

Adoptada no Brasil, essa innovação seria um mal. Para que haviamos nós de querer, desenterrado, impestando a terra, o cadaver do sr. Epitacio Pessoa?

A organização da chapa de candidatos a deputados federaes por Pernambuco é uma prova indiscutivel da grande influencia que desfruta naquelle Estado o sr. Estacio Coimbra, vice-presidente da Republica.

Muitas pessoas affirmavam, com o intuito evidente de o deprimir no conceito geral da nação, que elle contribuiria com os nomes apenas de seis ou sete amigos para a referida chapa. Organisa-se esta e o que se vê é a victoria integral do sr. Estacio Coimbra: numa lista de dezesete candidatos, só não é estacista um unico — o sr. Sebastião do Rego Barros.

Pedimos licença para apresentar os nossos sinceros cumprimentos ao illustre vice-presidente da Republica, pela sua esplendida victoria.

Os homens de letras são, consciente ou inconscientemente, os legitimos guias dos povos. Elles é que propagam as idéas generosas, annunciando, como arautos, o que irão fazer, amanhã, os homens de acção.

A' semelhança, porém, da cigarra, elles annunciam o estio, unicamente para os outros. Chegado o inverno, surprehende-os, a muitos, quasi que á mingua, á miseria, á necessidade, vendo-se elles na contingencia de ir bater, humildes, á porta da formiga fabricante.

Todas as classes têm, hoje, as suas instituições de previdencia. [illegible] imprevidentes [illegible] homens de letras, os escriptores em [illegible] no Brasil ou em qualquer outra parte do mundo?

Em 1918, ainda no periodo da guerra, o escriptor M.-C. Poinsot, auxiliado pelo actual sub-secretario de Estado, então simples publicista, Gaston Vidal, imaginou a constituição de uma cooperativa litteraria, formada por uma centena de escriptores, a qual, auxiliada pelo governo e com um pequeno imposto sobre o livro, pudesse assegurar aos homens de letras, attingida certa edade ou certa condição de precariedade, um auxilio annual de 6.000 francos.

As graves questões, que sobrevieram á victoria das armas francezas, puzeram de parte esse projecto. Agora, porém, com Gaston Vidal no governo, voltou elle a ser objecto de estudo, sendo provavel a sua approvação no anno corrente.

Irão os homens de letras ter, emfim, na França, o patrocinio certo do Estado?

Os dias passam, mas não se parecem.

Em 1895, na presidencia Prudente de Moraes, os alumnos da Escola Militar resolveram não acceitar para seu commandante um general que acabava de ser designado pelo governo. Esse acto de indisciplina e de revolta foi punido com a evacuação da Escola e o desligamento dos rapazes, que ficaram reduzidos á mais extrema penuria, sem familia nem arrimo, despejados e... despojados.

Immediatamente, formou-se um movimento geral de sympathia pelos alumnos. Em todos os jornaes, sem distincção de côr politica, appareceram annuncios com offertas de agasalho e dinheiro aos rapazes desamparados, que eram em numero superior a setecentos!

Hoje — comparem-se os tempos! — um grupo de officiaes brasileiros é lançado na mais negra situação, pelo crime de terem praticado um acto de que a propria consciencia do paiz os absolve largamente; e não ha nos jornaes nenhuma offerta.

Os dias passam, mas não se parecem.

Todos os projectos da lei da Despesa, devidamente redigidos, foram hontem entregues á Imprensa Nacional pela commissão de Finanças da Camara.

Os cinco primeiros, Justiça, Exterior, Marinha, Guerra e Agricultura, ficaram com a sua composição e revisão concluidas, restando á Imprensa trabalhar nos da Viação e Fazenda, que lhe chegaram á tarde.

O projecto subirá á sancção hoje ou amanhã.

O governo ainda não conseguiu catechizar, segundo se diz, os proceres da politica sergipana, para que adoptem a candidatura do sr. Lopes Gonçalves á vaga senatorial do marechal Siqueira de Menezes.

Atirada, ou, como se diz na linguagem profissional, "shootada" no campo da politica pelos chefes de todos os Estados do extremo-norte, foi a barriga do pesado constitucionalista americano estacar, desta vez, na trave do pequenino "goal" de Sergipe. Era o menor Estado do Brasil, o de extensão territorial mais insignificante, e nada mais pittoresco do que entupil-o com um ex-representante do mais vasto Estado da Republica.

Tivesse o sr. Lopes Gonçalves um pouco de espirito, luzisse uma pequenina luz naquelle formidavel barril de sebo, e veria o que ha de ironia, de perfidia, de maldade official, na idéa desta transferencia inesperada. Arrancado da immensidade amazonica para a humildade sergipana, o sr. Lopes Gonçalves daria a idéa de uma baleia tirada do oceano para o aquario de um copo dagua. As suas banhas, só ellas, encheriam Sergipe e derramar-se-iam, ainda, por um pedaço da Bahia.

Não houvesse a idéa de perfidia, por parte do governo, e o sr. Lopes Gonçalves seria eleito por Minas, que é a terra dos seus amigos e protectores. Conclue o mandato no Senado, este anno, o sr. Francisco Salles, que, certo, não voltará ao seu posto; por que, pois, não dar o governo essa vaga ao seu amigo amazonense, preferindo, como vae preferir, para ella, o coronel Bueno Brandão?

Entre os dois constitucionalistas o governo não devia ter duvidas. Se o coronel Bueno conhece a fundo o Codigo de Posturas de Ouro Fino, o sr. Lopes Gonçalves sabe de cór o Regulamento sobre a creação de porcos no Michigan. Por que, então, abandonar um pelo outro?

A circumstancia dos postos militares não devia servir, sequer, de pretexto para essa pretenção. Não saberá, acaso, o governo, que o ex-senador pelo Amazonas tambem "banca" o "coronel"?

Seja, porém, como fôr, o sr. Lopes Gonçalves, em Sergipe, tornar-se-ia mais do que ridiculo. Não seria um politico pesando sobre um Estado. Seria um elephante em cima de um limão.

O dispositivo do orçamento do Exterior, que suspende o pagamento de vencimentos dos membros do corpo diplomatico e consular, a partir de 1 de fevereiro, desde que aqui se encontrem fóra dos termos expressos da lei, obriga a que voltem a seus postos mais de cincoenta daquelles funccionarios.

Muitos delles, que se acham ha mais de um anno nesta capital, receberam, por vezes, convite para reassumirem seus postos, e não o fizeram por terem a seu favor bons empenhos.

O ministro do Exterior, á força de attender a taes solicitações, ficou em situação de não poder ordenar a volta dos outros em identicas condições. Tomou uma resolução, que lhe parecia acertada: negar licença aos que se encontravam no exercicio de seus cargos.

Foi á vista desse escandalo que o presidente da Republica resolveu intervir directamente no caso, por meio dos relatores de orçamento no Congresso, lembrando a providencia desse dispositivo, que é nada mais, nada menos do que uma confissão de falta de energia da parte do sr. Felix Pacheco.

Resta saber se a prohibição do pagamento de vencimentos vae ser medida geral, ou foi apenas arranjada para os que não dispõem de bons padrinhos...

Conhece-se o caso daquelle sujeito admiravelmente bem humorado, que, vindo de terras distantes, dava ao amigo noticias da familia ausente. Todos ficaram em paz, graças a Deus. O pae morrera de uma erysipela; a mãe enlouquecera; a irmã fugira com o namorado; o irmão mais novo fôra sequestrado por um bando de ciganos e a casa, afinal, pegára fogo. O resto ia bem, felizmente...

Assim, o sr. Borges de Medeiros. Ao responder um telegramma dos deputados Lindolpho Collor e Getulio Vargas, que lhe pediam informações sobre a denuncia do sr. Maciel Junior, quando accusou, da tribuna da Camara, o borgismo de responsavel pelos acontecimentos sangrentos de Alegrete, o presidente do Rio Grande do Sul explicou que os successos nem impressionaram os caboclos da aldeia. Na referida cidade, situacionistas e opposicionistas, ultimamente pacificados, e unidos pelo general Setembrino, altercaram e lutaram. Um delles atirou sobre o outro, errando o alvo. Houve rôlo, seguido de panico. Ouviram-se mais disparos, caindo morto um dos contendores, emquanto a população se tomava de alarme.

Mas, os factos não tiveram a menor importancia. Esses homens, não ha muito, estavam em armas. De lado a lado insinuaram-lhes esses principios, que era preciso defender, a preço da propria vida. A guerra civil arruinou fortunas, dispersando e anniquilando familias. Um dia, a troco de posições e compensações para meia duzia, tudo acabou.

Os que ainda se exaltam e tombam por essas coisas não fazem mais do que commetter asneiras. O sr. Borges disse certo. Os factos não têm importancia...

O sr. Sampaio Vidal, por intermedio da Contadoria Central do Ministerio da Fazenda, determinou, ha dias, que, até o dia 2 de janeiro, fossem remettidos ás delegacias fiscaes e ás contabilidades dos ministerios os totaes de empenho de despesa, relativos ao anno passado.

Essa providencia, além de causar grande atropelo ao serviço, tem o grave inconveniente de occasionar, pela urgencia, possiveis omissões, prejudicando interesses de terceiros.

E' sabido que no ultimo dia do anno, nem todas as repartições podem, rigorosamente, conhecer os processos de cuja apuração depende o empenho prévio da despesa. Ha a notar ainda que, com a remessa dos canhotos, exigida pela Contadoria, ficam as repartições privadas do unico documento que possuem para conferir a entrada de material, porventura ainda não recebido.

Ainda é tempo de remediar o mal. As relações remettidas á Contadoria poderão supprir o livro de empenho, que, sem nenhuma desvantagem, continuaria nas proprias repartições.

O facto de ter ficado para o fim a resolução definitiva sobre a lei do inquilinato deu o resultado que era de esperar: a providencia tomada, mercê da balburdia inevitavel da ultima hora, não aproveita a muitos inquilinos. Os locatarios, cujos contratos terminam no correr deste anno, não poderão invocar em seu favor da lei, sendo mesmo obrigados a pagar os novos alugueis exigidos pelos respectivos locadores ou a desoccupar as casas que occupam. O projecto da Camara estabelecia a ressalva, nem podia deixar de fazel-o, porque não se comprehende tamanha falta de equidade. Com ou sem contrato, os inquilinos são egualmente victimas da ganancia dos senhorios. O Senado, porém, não acceitou a medida proposta pela Camara, e esta faria valer sua opinião se não receasse prejudicar tudo, unicamente, pela escassez do tempo.

A prorogação da lei, como é sabido, não se fez por meio desse projecto, que encalhou no Senado, mas por uma emenda apresentada ao orçamento do Interior. Dessa emenda não consta que os inquilinos, por contrato a expirar em 1924, se achem devidamente amparados. O que se conclue é que, para elles, não tem prestimo algum a lei do inquilinato, na sua nova phase.

Encontram-se em taes condições muitos occupantes de predios no Districto Federal, para os quaes continuarão as difficuldades, talvez mais vultosas agora, visto se ter aggravado a crise de casas. Os legisladores, no atropelo em que accordaram as ultimas decisões, não puderam ou não quizeram pesar os contratempos e vexames a que deixavam exposta bôa parcella da população desta capital.

Aliás, é sempre assim: os beneficios ou não apparecem ou chegam sempre incompletos.

Frequentemente salientámos o abuso da concessão de passes de favor, na Central, e já, por duas ou tres vezes, á margem das estatisticas publicadas a tal respeito, fizemos um calculo da evasão da renda da estrada, só com a pratica dessa liberalidade. Ascende a 720 contos por anno a somma que desliza, suavemente, por esse fantastico escoadouro!

Noticia-se, agora, porém, que o director da secretaria da Guerra suggeriu, na parte que lhe toca, medidas acertadas, com o fim de remediar o absurdo. A informação autoriza a conjectura de que é o Ministerio da Guerra a secretaria de Estado que mais concorre para avultar as passagens daquella natureza.

E' possivel que não seja inteiramente justa a supposição. Admittida, entretanto, a hypothese, é estranhavel o processo que se pretende adoptar, afim de cessarem os referidos abusos. O que é facto é que todos os departamentos governamentaes requisitam passes á Directoria da Central, sabendo-se que os favorecidos não são funccionarios em serviço. Donde se infere, por facil intuição, que outras e de caracter mais geral devam ser as providencias, no sentido de não ser a Central diariamente desfalcada em bôa parte de sua receita.

Além disso, o publico é constantemente prejudicado. Grande numero das localidades dos trens que partem para o interior é tomado pelos portadores de passes gratuitos, não ficando logar para os que pagam suas passagens... e o resto.

No seu discurso de defesa, de ultima hora, ao formidavel negocio da siderurgia, o sr. Augusto de Lima proclamou que, neste paiz, era impossivel tomarem-se iniciativas de vulto, porque todas são logo acoimadas de negociatas. E indignado, o orador perguntava se era possivel excluir-se a hypothese do concurso de banqueiros e capitalistas, na exploração do ferro e carvão, para entregal-a aos indigentes e desoccupados.

A imaginação do poeta sonhava tudo differente. Suppunha que a resistencia ao *Panamá* era porque o governo ia confial-o aos argentarios poderosos de sua confiança e intimidade, em vez, raciocinava elle, de dar o emprehendimento aos pés raspados e berradores de esquinas.

O discurso do vate é tudo quanto ha de mais improvisado. Chamado, num momento de atropelo, a rebater accusações documentadas contra um projecto que elle, bacharel em direito e homem de letras, havia estudado como technico, na commissão de especialistas, o bardo das *Contemporaneas* espIou estrellas ao meio dia e tomou a nuvem por Juno. Dahi, os tropos e devaneios seguidos de conclusões nada reaes.

Ninguem quer a siderurgia explorada por individuos sem eira nem beira, gente que até deixou de adquirir a carne secca, hoje feita artigo de luxo.

O que se teme é que os contratos gigantescos, engendrados por ahi nas rodas altas, acabem engulindo o Thesouro. Dos pés raspados e berradores de esquinas, coitados, nada ha a receiar. Com espertos plutocratas, porém, toda cautela é pouca.

Os poetas não vêem essas coisas. Elles pairam em regiões muito altas, perto do Eden, a dois passos da tenda do pae Abrahão...

O movimento da Caixa Economica, em 1923, foi ainda mais satisfatorio que o do anno anterior, accusando a existencia de um saldo superior a 150 mil contos, no Thesouro Nacional. E' preciso notar, antes de mais nada, que isso não significa que o povo esteja em prosperas condições financeiras. A crise de subsistencia não offerece margem a reservas, porque não ha, hoje em dia, essa é a verdade, orçamento domestico sem "deficit". Para ali confluem os lucros dos intermediarios de toda casta, os pequenos capitaes que se immobilizam, apparentemente, porque na realidade são movimentados pelo governo.

Por isso mesmo se impõe a reforma do instituto no sentido de o transformar num apparelho util, como os de Europa e de Norte America.

E' ainda opportuno alludirmos ao vantajoso partido que o Chile tira de suas Caixas Economicas, convertendo-as em poderoso vehiculo de progresso geral, pela criteriosa applicação dos respectivos depositos. Attente-se, quanto a nós, no destino dos 150 mil contos recolhidos ao Thesouro, por conta da Caixa, até dezembro proximo findo. Calcada, como está, em velhos moldes, a nossa Caixa Economica resume sua tarefa em collectar dinheiro para o erario publico, pois é este o unico usufrutuario dos avultados capitaes que ella arrecada, pagando juros irrisorios.

Tentou-se, por vezes, no Congresso, a remodelação da lei que regula a existencia da instituição, mas os projectos apresentados, com esse proposito, ou foram archivados, por impertinentes, ou não puderam caminhar, por serem insuperaveis os obstaculos oppostos á sua marcha. Não se comprehende o anachronismo que a Caixa Economica representa, num paiz de intensa crise de numerario e onde todas as classes que trabalham, completamente desamparadas, sem recursos, poderiam utilizar, por meio de emprestimos, as sommas que o Thesouro addiciona á sua receita eventual. Já se suggeriu a applicação dos saldos das Caixas em emprestimos aos funccionarios publicos e á lavoura, com vantagem para os proprios depositantes. E isso foi bastante para irem para o refugio do Congresso os planos elaborados com tal intuito...

"La Nacion", de Buenos Aires, em seu numero de 27 de dezembro, publicou o seguinte telegramma:

"Gleiwitz (Silesia), 26 — O deputado Joseph Kubetzko, representante do Partido Clerical no Reichstag, e presidente de uma commissão da dita Camara, foi condemnado a seis mezes de prisão, por ser culpado de suborno, activa e passivamente.

O sr. Kubetzko, que é um conhecido chefe trabalhista, confessou que acceitára certas quantidades de vinhos, licôres, cigarros e salsichas de seus amigos, aos quaes deu empregos no governo.

Declarou tambem que em certa occasião, estando embriagado, acceitou uma garrafa de schnapps."

No meio da anarchia que a infelicita, a Allemanha ainda nos dá exemplos, como esse, de amor á justiça. Pelo simples facto de haver recebido, de presente, vinhos, licôres, cigarros e salsichas — salsichas! — em troca de alguns empregos com que favoreceu amigos seus, um membro do Parlamento, presidente de uma das commissões, está a estas horas trancafiado, amargando, talvez, arrependido, as consequencias da sua leviandade...

Epitacio da Silva Pessoa, presidente da Republica que foi, acceitou com propositos escandalosos, um collar de perolas; delapidou, enriqueceu-se, enriqueceu aos seus. E', portanto, culpado de crime previsto no Codigo Penal, o mesmo que levou á cadeia o deputado Kubetzko.

E o director do *Correio da Manhã* é que está sendo processado!...

CORPOS DE DELICTO

Na sessão da Camara de 31 de dezembro proximo findo, o deputado Simões Lopes, ex-ministro da Agricultura do governo-terremoto e um dos technicos a quem o proprio rei dos collares incumbira de syndicar o resultado das obras do nordeste, pediu a palavra, afim de ler e fazer constar dos *Annaes* a *Resposta da Commissão de Inspecção ao dr. Epitacio Pessoa*. A resposta era dada a uma carta do ex-presidente, publicada em 5 de agosto do anno passado. Saiu no *Diario Official* de hontem, na parte ainda relativa aos trabalhos encerrados do Congresso Nacional, essa contradicta.

O documento provém da mais insuspeita das fontes. Um dos seus autores, aquelle que o leu da tribuna da Camara, occupou uma das pastas do ministerio do sr. Epitacio, destacando-se entre os auxiliares do então chefe do Estado, como um dos seus melhores amigos. Quanto á commissão que elaborou o trabalho mereceu a confiança absoluta do governo-terremoto. Designando-a, no proposito de servir-se de testemunhos idoneos, o "Messias destes novos hebreus afflictos" declarou que se louvaria nella, sem reservas, nem restricções. Embora os incommodos do criminoso apanhado em flagrante e abespinhado com a louvavel franqueza da verdade a que os technicos não quizeram fugir, completa-se agora o libello de modo decisivo. O gestor deshonesto contestou o relatorio de fevereiro de 22; e o relatorio illumina-se através de commentarios ineditos.

Suppunha-se que o governo passado, ao iniciar o combate ás seccas, tivesse em vista um programma. Nas obras de defesa das regiões flagelladas, não bastaria a boa vontade de executal-as, admittindo mesmo que essa boa vontade não representasse apenas um pretexto de negociatas excusas e latrocinios cynicos. A luta contra os phenomenos climaticos deveria estabelecer-se sobre certas bases scientificas, de maneira que a efficiencia dos serviços de engenharia correspondesse á utilidade economica dos beneficios, porventura, alcançaveis e, desta fórma, resarcisse em proveito do povo nordestino e da economia nacional os enormes dispendios impostos ao paiz. Segundo a commissão de inspecção, depois de gastos quatrocentos mil contos, urgem observações meteorologicas, chimicas, hydrometricas, mais perfeitos estudos topographicos, geologicos, agrologicos, exame detido de culturas irrigaveis e florestaes, em summa, a realização daquillo que se deixou de parte, no jogo de palpites. A linguagem dos technicos, desenvolvida em torno de algarismos e de factos, mostra um animo sereno de justiça; mas, por isso mesmo, colloca o ex-presidente numa situação de metter dó. Não enxergaram elles, na syndicancia, qualquer construcção chegada a termo, senão estradas desnecessarias; e tudo que se effectuou aos pedaços, aqui e ali, fóra da logica de um systema, marchou ao deus dará, sem orçamentos, sem calculos, sem methodo. Quatrocentos mil contos desappareceram na adustez do Sahara indigena... Quatrocentos mil contos despejaram-se ali em pura perda... Se o flagello periodico rebentar amanhã nos sertões do Ceará, assistiremos á odysséa de sempre; de tanto dinheiro gasto e roubado não dimanará um beneficio aos retirantes dos exodos seculares; nenhum amparo os protegerá; e o corpo de delicto das mentiras do tyrannete covarde e deshonrado, nas suas evasivas ineptas, levantará da areia dos caminhos tragicos, transformados em necropoles, gritos de maldição contra o reprobo, côros de pragas que, de longe, virão silvar aos pés do indigno "Messias destes hebreus afflictos".

Messias! A phrase é do sr. Veiga Miranda e espoucou a meio daquelle discurso de São Paulo, que valeu ao sabujo a pasta da Marinha e os lucros amoedados da "cornucopia de graças". "Messias destes hebreus afflictos!"... Acenou aos hebreus com a redempção e formou das lagrimas da miseria explorada e escarnecida o collar da sua abastança inconfessavel. Prometteu ao nordeste a agua que os sacrificios da nação iam derramar na terra crestada e preparou as bacchanaes de *champagne* que os seus protegidos ou socios ou parentes bebiam em face da desdita immemoravel dos flagellados, insultando-lhes a esperança, humilhando-os na toleima das primeiras espectativas gratas. Nada o exculpa. Nada o livra da sentença que o fulmina, nesse caso, como em tantos outros. Correm muitas versões sobre a presença da missão ingleza entre nós, neste momento. Que ella vem facilitar-nos um grande emprestimo, sob exigencias severas. Que vem controlar a defesa immediata dos capitaes britannicos já invertidos no paiz. Que vem ensinar ao governo brasileiro como se administra, como se resguarda o patrimonio de uma nação ciosa de si mesma, e como se honra o credito. Este ou aquelle o objectivo da visita, o que resalta é a gravidade dos motivos que a determinaram, é o horror da crise que a obrigou, vexando-nos; tão clamorosa se tornou a incompetencia dos nossos homens e tão desmarcadamente se alargaram os desastres da nossa administração, que precisamos da censura do estrangeiro. Ha cinco annos, fruiamos dias tranquillos, não prosperos, mas seguros na modestia de um razoavel estado de coisas. O rei dos collares appareceu, mystificou o Brasil no primeiro anno, a dizer-se imbuido dos seus ideaes, e acabou no que ahi está — no quadro dessa tamanha ruina, onde passeiam os olhos dos credores assombrados.

Messias! O Messias deglutiu num triennio seis milhões de contos e bolsou essa vergonha!

NO MUNDO POLITICO

A successão bahiana

Do nosso correspondente, na Bahia, recebemos hontem, ás 11 horas da noite, este telegramma, expedido ás 2 horas da tarde de 1º de janeiro:

BAHIA, 1 — O *Diario da Bahia*, orgão calmonista, já affixou cartaz dando cincoenta mil quinhentos e dezenove votos ao sr. Góes Calmon, antes mesmo de decorridas as quarenta e oito horas do pleito em logares longinquos. Nunca houve tamanha desenvoltura em affrontar a opinião publica. Os resultados officiaes dão o seguinte: Leoni, 28.345 votos; Calmon, 14.232 votos. Amanhã não circularão os jornaes vespertinos.

HOJE
100:000$000
Loteria do Rio Grande do Sul
Vende-se em toda parte (20969)

A missão ingleza

Temos seguras informações de que os illustres membros da missão ingleza que se acham entre nós, estão deslumbrados com a grandeza do nosso commercio, que já sabiam importante; mas o que mais estranheza lhes tem causado e até mesmo acham esquisito, são os preços porque estão sendo vendidas as louças inglezas na Casa Muniz, pelo facto de serem mais baratas do que na propria Inglaterra. (20966)

Uma reunião do funccionalismo municipal

Pedem-nos a seguinte publicação:

"O funccionalismo municipal, em grande reunião realizada hontem, resolveu protestar, por todos os meios legaes, contra o esbulho que se pretende fazer nesta época de carestia e miseria diminuindo-lhes os parcos vencimentos.

Para hoje o comité composto de funccionarios e operarios de todas as categorias convoca os seus collegas, por meio deste, para uma reunião, na praça Marechal Floriano (defronte ao Conselho Municipal), ás 4 horas da tarde, onde será levantado o nosso protesto, iniciando, assim, a campanha contra os inimigos da classe."

Bolsa perdida

Perdeu-se do Leme até ao recinto da Exposição, uma bolsa, contendo 3:500$ e mais miudos. Gratifica-se a quem entregar á rua dos Andradas, 91, ao sr. Boavista. (T. 18877)

A Escola de Grumetes tem mais alumnos

Levando a seu bordo uma numerosa turma de aprendizes marinheiros, recentemente chegados dos diversos Estados do norte, partiu do nosso porto, na tarde de hontem, com destino á Baptista das Neves, séde da Escola de Grumetes, o tender "Cuyabá", do commando do capitão de fragata Americo José Cardoso.

O EXTERIOR PELO TELEGRAPHO

Continuam a subir as aguas do Sena

PARIS, 3 (H.) — As aguas do Sena continuam a avolumar-se. Acredita-se que no proximo sabbado cheguem a sete metros além do nivel commum.

A situação nos arrabaldes é extremamente grave.

A prisão de um ministro do gabinete da Thuringia

Berlim, 3 (H.) — Os jornaes commentam diversamente a prisão do sr. Hermann, ministro do Interior do actual gabinete socialista de Thuringia, effectuada hontem, á tarde, na estação de Weimar.

Foi motivo da prisão a attitude assumida ultimamente pelo ministro Hermann, que vinha destituindo funccionarios sem motivos legaes para substituil-os por socialistas. Não obstante os socialistas contestam tal affirmativa, e pretendem que a opinião publica de Thuringia condemne a prisão como injusta.

A organização do novo governo japonez

Tokio, 3 (A. P.) — O visconde Kikoura resolveu definitivamente acceitar o convite que lhe foi dirigido pelo principe regente, para organizar o novo ministerio.

Os bandidos chinezes saquearam Hokiáo

Pekin, 3 (H.) — Communicam de Shangai ter chegado áquella cidade a noticia de que grupos de salteadores saquearam Hokiáo.

Os bandidos assassinaram o sacerdote Achille Soern, de nacionalidade belga.

O processo contra o nacionalista bavaro Hitler

Berlim, 3 (H.) — O processo mandado abrir pelo governo, contra o chefe nacionalista bavaro, Hitler, foi adiado para os fins do mez corrente.

O Congresso Socialista de Cracovia

Varsovia, 3 (H.) — Communicam de Cracovia que, antes de encerrar os trabalhos, o Congresso Socialista resolveu autorizar os seus correligionarios com assento nas duas casas parlamentares a collaborar, eventualmente, em algum gabinete não-socialista.

Foram assignalados os destroços do "Dixmude"

Paris, 3 (H.) — Os destroços do dirigivel "Dixmude" acabam de ser assignalados ao sul de San Marco. Foram egualmente encontrados mais dois cadaveres.

Paris, 3 (A. P.) — O Ministerio da Marinha informa ter sido encontrado nas proximidades do Cabo San Marco, perto do mesmo local onde veiu á tona, o corpo do commandante Grenadan, um dos tanques de gazolina do dirigivel "Dixmude".

O incidente entre a Bulgaria e a Servia

Sofia, 3 (H.) — Attendendo ao chamado do seu governo, partiu para Belgrado, o ministro da Yugoslavia nesta capital.

O representante diplomatico yugoslavo leva comsigo o texto completo do discurso pronunciado recentemente pelo presidente do Conselho, Tzankoff, na Dieta e que tanta celeuma levantou na capital do paiz amigo.

O governo espera que o sr. Pachitch, que conhece os sentimentos amistosos da Bulgaria, conseguirá dissipar immediatamente o mal-entendido que o discurso provocou.

Os reis dos belgas passaram incognitos por Paris

Paris, 3 (A. P.) — O rei Alberto e a rainha Elisabeth, da Belgica, passaram incognitos por esta capital, com destino a Chamonix, onde vão assistir aos sports de inverno.

Numerosos separatistas catalães postos em liberdade

Madrid, 3 (H.) — Foram postos em liberdade numerosos catalães, presos por se manifestarem publicamente a favor da separação da Catalunha.

O programma de economias do governo portuguez

Lisbôa, 3 (H.) — Informa-se nos meios competentes que o governo cogita de reformar os serviços do Commissariado de Emigração e estuda ao mesmo tempo a fórma de reduzir as despesas publicas.

Naufragio de um barco de pesca portuguez

Porto, 3 (H.) — Dizem de Povoa de Varzim que o barco de pesca que hontem naufragou nas proximidades daquella praia, levava a bordo vinte e dois homens, quatorze dos quaes morreram afogados.

O sinistro causou grande consternação entre os poveiros.

A divida da Inglaterra augmenta

Londres, 3 (H.) — Annuncia-se que a divida do paiz, de 31 de março até dezembro, findo, augmentou em 100.199.599 libras esterlinas, sobre a do exercicio de 1922.

A França não está em negociações com o Soviet

Paris, 3 (H.) — Segundo se affirma nos meios officiaes, é completamente ignorada nesta capital a noticia publicada pelo "Financial News", de Londres, a respeito de certas negociações entre o Soviet e o sr. Franklin Bouillon, para conclusão de um tratado entre a França e o Soviet.

O sr. Franklin Bouillon desmente egualmente que tenha tomado parte em negociações de tal natureza.

O primeiro encontro de Venizelos com o coronel Plastiras

Athenas, 3 (A. P.) — Venizelos chegou hontem, á noite, a bordo do "Andros", ao golfo de Salonica, passando-se em alto mar para um destroyer da marinha de guerra grega, onde se encontrou com o coronel Plastiras.

Spalla vae bater-se com Carpentier

Milão, 3 (A. P.) — O campeão italiano de box, Spalla, assignou contrato para bater-se em junho, nesta cidade, com Carpentier. Antes disso, Spalla lutará novamente, em Roma, com o campeão hollandez Vandervert.

O estado-maior do exercito francez de occupação

Dusseldorf, 3 (A. P.) — Annuncia-se officialmente que o estado-maior do exercito de occupação será transferido para Mogunicia, na proxima semana, permanecendo aqui o general Degoutte.

A Russia não tomará parte na Feira de Lyon

Londres, 3 (H.) — Telegrammas de Moscou annunciam que o governo dos soviets resolveu que a Russia não se faça representar na Feira de Lyon, da proxima primavera.

Um naufragio a oéste do cabo Sperone

Roma, 3 (H.) — A oéste do Cabo Sperone naufragou o vapor "Muttak".

Para o logar do sinistro foram mandados varios rebocadores para recolher os naufragos e proceder ao salvamento da carga.

Mais um plano para solução do problema das reparações

Berlim, 3 (H.) — O "Berliner Tageblatt", de hoje, annuncia que o sr. Rechberg, antes de partir para Paris, teve longa conferencia com os membros do governo, aos quaes submetteu o seu plano para solução do problema das reparações. Nos centros mais chegados ao gabinete, affirma-se com toda a segurança que o sr. Rechberg não conseguirá ver o seu projecto approvado.

Cadaveres de tripulantes do "Dixmude"

Marselha, 3 (H.) — As estações de Marselha interceptaram algum radiogramma annunciando a algumas milhas ao sul de San Marco foram encontrados dois cadaveres de tripulantes do "Dixmude".

Fallecimento de um professor e de um pintor francezes

Paris, (H.) — Falleceram nesta capital o professor Badelon, da Sorbonne, e o pintor Paul Renourd.

MIGUEL BRAGA — Callista; Quitanda, 79, sob., esq. Ouvidor. Tel. N. 5.502. (10841)

PÓ DE ARROZ
LADY
E' o melhor e não é o mais caro. Adherente, e muito perfumado. Caixa: 2$500; pelo Correio: 3$200. A' venda em todo o Brasil. Perfumaria Lopes — Rua Uruguayana n. 44 — Rio. (7841)

ONDE SE CUIDA DO DESENVOLVIMENTO DA AVIAÇÃO

Uma linha aérea ligará os Estados Unidos e Hawaii

(*Da Associated Press*)

HONOLULU, dezembro. — Segundo affirma o general de brigada, William Mitchell, sub-chefe do serviço aéreo do exercito americano, que esteve recentemente aqui em viagem de inspecção, dentro de cinco annos, as linhas maritimas que ligam os Estados Unidos e Hawaii, em viagens de cinco dias, serão substituidas por um serviço regular de aeroplanos, passando a ser de 30 horas o percurso.

Esse serviço, postal e de passageiros, torna-se possivel agora, com o typo de aeroplanos actualmente em construcção nos Estados Unidos. Os apparelhos de tal typo possuirão um raio de acção de 3.000 milhas, com oito ou dez motores para uma unica helice.

Reaffirmou o general:

"O Hawaii já possue o mais poderoso e mais importante serviço aéreo do Pacifico, e o governo está alerta quanto ás necessidades do seu desenvolvimento aqui. Com o correr do tempo, as forças de aviação serão augmentadas, afim de que o Hawaii se torne um forte braço directo defensivo dos Estados Unidos no Pacifico."

Na opinião do general, as ilhas são um campo fertil para a aviação commercial, não havendo, portanto, motivos para que se não faça desde já a ligação de umas ás outras por meio de linhas aéreas.

"Flôr Fina" cigarros mistura, em maços e carteiras — Lopes Sá & Cia. Rua Santo Antonio [illegible]

NO MUNDO OFFICIAL

CATTETE

O presidente da Republica assignou hontem na pasta da Fazenda os seguintes decretos:

Promovendo no Tribunal de Contas, a 3º escripturario, o 4º Laert Wanderley Navarro Lins; nomeando para o mesmo Tribunal, 4º escripturarios, os officiaes aduaneiros extinctos da Alfandega de Santos, Lucidio da Costa Lima, Tancredo Gomes, José Ary da Cruz, Moacyr Martins Serra e Jordão Goulart e da Alfandega do Rio de Janeiro, Manoel Augusto Brazilico, Telasco José Fernandes; transferindo o 2º escripturario da Delegacia Fiscal do Thesouro em Goyaz, Francisco Primo da Cruz Telles para o logar de 4º escripturario da Delegacia Fiscal em Minas Geraes; concedendo aposentadoria aos chefes de turma da officina de composição da Imprensa Nacional, Fernando Sebastião Cordovil e José Teixeira Machado.

FAZENDA

O ministro, por actos de hontem, nomeou o dr. Francisco Ferreira da Rosa para o logar de collector das rendas federaes em Limeira, Estado de S. Paulo, e exonerou a pedido, desse cargo Jorge Pott.

— Na 1ª pagadoria do Thesouro Nacional pagam-se hoje as seguintes folhas do 4º dia util: Imprensa Nacional, Escola Polytechnica, Inspectoria Federal das Estradas e Policia, 1ª parte.

— O ministro, attendendo ao que requereu o Banco Francez e Italiano para a America do Sul, permittiu-lhe abrir uma agencia nesta capital.

— Recomeçarão hoje, a funccionar os postos para a venda de sellos para contas assignadas na Estatistica Commercial e Caixa de Amortização.

As vendas desses sellos serão de 10 1/2 ás 3 horas, e os interessados só serão attendidos por meio de guias, depois das respectivas matriculas.

— O ministro declarou ao presidente do Tribunal de Contas que os recursos do Thesouro permittem a abertura do credito especial de 4:500$000, ouro, para pagamento do premio de viagem a que tem direito o bacharel Mario Severo de Albuquerque Maranhão.

— O ministro resolveu approvar o acto pelo qual a Delegacia Fiscal no Rio Grande do Sul, em solução a uma consulta da Sociedade Agricola e Pastoril de Santa Victoria do Palmar, sobre se "o gado cria para melhorar a raça", está ou não sujeito á taxa de 2 %, ouro, respondeu que, de accôrdo com o art. 129 da lei n. 4.632, de 6 de janeiro ultimo, poderá a Delegacia Fiscal autorizar a entrada livre de direitos sómente de reproductores puros de gado de differentes raças e não crias destinadas á exposição-feira.

— O director da Receita Publica em portaria expedida á Collectoria das rendas federaes em Barra de S. João, declarou que os supprimentos dos sellos do imposto de consumo são feitos directamente pela Casa da Moeda, dispensada a intervenção da Directoria da Receita.

— O ministro dando provimento a um recurso de Arrivabene & Perracini, relevou a multa de 500$000, que lhe foi imposta pela 4ª Collectoria da capital de S. Paulo, por infracção regulamentar.

— O ministro resolveu approvar o acto pelo qual a Delegacia Fiscal em S. Paulo, em solução a uma representação da Associação Commercial de Jahú, mandou fossem utilizados para o registro das contas assignadas os livros que os commerciantes daquella praça adquiriram e que continham mais tres columnas e respectivos dizeres não consignados no modelo official, visto nenhum prejuizo trazer á fiscalização o accrescimo de columnas, indevidamente feito.

— O ministro deferiu o requerimento em que a firma Mario Pellegrino, de S. Paulo, solicitava para interpor recurso, independente de deposito, da multa de 2:000$000 que lhe foi imposta pela 3ª Collectoria Federal da capital de S. Paulo, por infracção do decreto n. 14.339 de 1 de setembro de 1920.

VIAÇÃO

Por portarias do ministro foi exonerado, a pedido, do cargo de secretario, em commissão, da Estrada de Ferro Therezopolis, [illegible], e nomeado para o mesmo logar Abelardo Mello.

— Tendo em vista um requerimento transmittido pela Central do Brasil, em que Alfredo Dolabella Portella pede que lhe seja pago o transporte [illegible] para o ramal de Montes Claros [illegible] a natureza do transporte, a quantidade transportada, [illegible] e qual a despesa em que importará o pagamento requerido.

— Por portarias de hontem o director dos Correios [illegible]

[illegible] nistração de Pernambuco, os de 2ª, Manoel Amaro da Silva, por antiguidade, e Ludgero de Faria Neves, por merecimento; a carteiros de 2ª, os de 3ª, Joaquim Jorge de Campos, por antiguidade, e Nelson Gomes Pereira, por merecimento; removeu o carteiro da agencia de Cinco Pontas, João Raul de Mello Santos, para o logar de carteiro de 3ª classe da Administração de Pernambuco; o carteiro de 1ª classe da Administração de Piauhy, Floriano Visconcellos e Silva, para o logar de carteiro de 2ª da Administração de Pernambuco e o carteiro da agencia de Santo Antonio, João Gomes de Mendonça, para o logar de carteiro de 3ª classe da Administração de Pernambuco.

INTERIOR

O ministro remetteu ao director da Casa de Correcção cópia do ajuste a ser feito entre a administração daquelle estabelecimento e Ernesto Schneider & C. para a confecção de calçados necessarios ás repartições dependentes do ministerio a seu cargo, a titulo de experiencia, servindo-se das machinas existentes na mesma penitenciaria.

O ministro recommendou aos commandantes da Policia Militar e do Corpo de Bombeiros que se entendam com o director da Correcção a respeito do fornecimento desse artigo ás respectivas corporações.

— Em virtude de ficarem ditos na Inspectoria de Medicina da Saude Publica, os laudos de inspecção de saude por não fornecerem os interessados as necessarias estampilhas, o ministro resolveu dirigir um aviso aos seus collegas dos demais ministerios solicitando providencias afim de que, pelas diversas repartições dos mesmos subordinadas, não sejam [illegible] nara inspecção de saude senão acompanhados dessas estampilhas.

Nesse sentido fez recommendações aos chefes das repartições dependentes do seu ministerio.

MARINHA

Por acto de hontem, do ministro, foram promovidos a guardas-marinha, os aspirantes Fernando de Saldanha da Gama Frota, Henrique Fleiuss, Sylvio Borges de Souza Motta, Mario Pinto de Oliveira, Fernando de Almeida Rodrigues, Mario de Oliveira Penna, Luiz Teixeira Martini, Juarez Fausto de Souza, Gentil Homem Joaquim de Menezes, Waldemar de Figueiredo Costa, Lincoln Custodio Nunes, Eurico Penzise, Luiz Inimá de Miranda, Nilo de Figueiredo Costa, Edgard Serra do Valle Pereira e Jayme Huet de Bacellar Pinto Guedes.

— Foram exoneradas as dactylographas: dd. Maria Bittencourt, Maria Costa Freire, Maria Hilda Moreira Soares, Maria da Annunciação Maia, Daniela Roulda e Leopoldina Gomes Ribeiro, respectivamente, do Deposito Naval, Bibliotheca, Museu e Archivo do Arsenal de Marinha.

— Foi dispensado o capitão de corveta Oscar de Souza Spinola do cargo de auxiliar de ensino da Escola Naval de Guerra.

— Foi hontem dispensado o capitão-tenente Antonio Alves de Vianna Sá, do cargo de official de reparos da flotilha de contra-torpedeiros.

— Por acto de hontem do ministro foram exoneradas as dactylographas Maria Bittencourt, Maria Costa Freire, Maria Hilda Moreira Soares, Maria de Anunciação Maia, Daviella Raneda e Leopoldina Gomes Ribeiro, respectivamente do Deposito Naval, da Bibliotheca, Museu e Archivo da Marinha e do Arsenhal de Marinha.

GUERRA

O general Setembrino de Carvalho, reassume hoje as funcções de seu cargo.

O almirante Alexandrino expediu a seguinte circular por ter deixado o cargo de ministro interno:

"Ao deixar as funcções que me foram confiadas pelo sr. presidente da Republica de encarregado do expediente do ministerio da Guerra por ter reassumido o exercicio do cargo de ministro de Estado da Guerra o sr. general Fernando Setembrino de Carvalho, cabe-me agradecer-vos e aos vossos subordinados os bons serviços que naquella occasião prestaram."

— Pediu reforma o coronel Philadelpho Rocha.

— Tendo regressado do interior do Estado, reassumiu hontem o commando da 3ª região militar, com séde em Porto Alegre, o general Eurico de Andrada Neves.

— Serão reformados no proximo despacho os capitães de infantaria João Procopio Estigarriba Martins, Henrique Ribeiro Campos de Vasconcellos, Raul Gaston Pereira de Andrade, Adolpho Lopes da Costa e Olympio Antonio dos Santos Rosa, visto terem attingido a edade limite para a reforma compulsoria.

— Reuniu-se hontem o Supremo Tribunal Militar, sob a presidencia do ministro Caetano de Faria.

Lida e sem debate approvada a acta da sessão anterior, despachado o expediente sobre a mesa, feita a leitura dos accordãos referentes ás appellações ns. 350 e 354, o presidente communicou ao Tribunal que o ministro Klappe Rabim, terminadas as ferias em cujo gozo se achava, volveu ao exercicio de suas funcções e que o ministro João Pessoa entrou no dia 2 do corrente em gozo de férias.

Em seguida foram relatados e julgados os seguintes processos.

Appellação n. 313 — Capital Federal. — Relator ministro Mendes de Moraes. Appellante, a promotoria da 6ª Circumscripção Judiciaria Militar. Appellado, José Lopes de Brito, soldado da 4ª bateria izolada de Artilheria de Costa, absolvido do crime de deserção.

Julgamento em sessão secreta.

Quanto ao incidente relativo a um protesto do 3º auditor contra o modo por que o procurador geral da Justiça Militar se exprime, no seu parecer, em relação ás decisões do Conselho de Justiça, o Tribunal unanimemente resolveu [illegible]

[illegible]

Nada mais havendo a tratar-se, levantou-se a sessão ás 4 horas da tarde.

— Foram transferidos os 1º tenentes: Moacyr Augusto Tavares, [illegible] para o supplementar e Paulo Estrella Vieira, do 1º batalhão [illegible] para [illegible]

PREFEITURA

O prefeito assignou hontem um decreto exonerando a titulo "Mamental" a importancia de 1.100 contos, das rubricas da verba 14, art. 357 da lei n. 2.803 de 4 de jeneiro de 1923.

— As agencias renderam no dia 2 do corrente a quantia de 96:760$618.

— Foram concedidos trez mezes de licença, nos termos do art. 6, n. I, da lei n. 2234 de 30 de agosto de 1920, ao engenheiro da Directoria de Obras, Floriano Correa de Brito.

— Foram expedidos os seguintes titulos de effectividade, de conformidade com o decreto n. 1.239, de 10 de maio de 1919: ao auxiliar de expediente, do Matadouro, Francisco de Oliveira; ao calceteiro da Directoria de Obras, Lino Ferreira Pinto; ajudante de caldereiro, Roberto de Souza Cardoso; preparador de buchos, do Matadouro, Marçal José Alves; ajudante de feitor de cocheira, Alvaro Castano de Abreu; carroceiros, Manoel Blanco e Antonio José de Souza; corrieiro, Manoel Affonso; e carrocinho, Manoel Borges, todos da Limpeza Publica; e feitores jardineiros da Inspectoria de Mattas, Francisco Cardoso e Antonio Ferreira.

— O sr. Goulart de Andrade, inspector escolar do 8.º districto, baixou um edital convidando os alumnos que prestaram exames finaes a comparecer á Escola Cesario Motta, domingo proximo, ás 5 horas da tarde, afim de receberem os respectivos diplomas.

— Requerimentos despachados pelo director geral de Instrucção: Bertha Mazza Castanheira. — Deferido, uma vez que apresentou attestado medico e estamos em periodo de ferias.

Pelo chefe da 1.ª secção:

Maria da Gloria Moss, dr. Rodolpho de Paula Lopes, Pedro de Coutto, dr. João Siqueira Bezerra de Menezes, dr. Carlos da Costa Ferreira Porto Carreiro. — Apresentem os seus titulos de docentes da Escola Normal.

E. F. C. DO BRASIL

Foram fornecidas hontem, por conta do governo, 67 passagens, na importancia total de [illegible].

— Por proposta do chefe do movimento, os novos horarios entrarão em vigor no proximo dia 15, [illegible] de sua execução foi devido a modificações feitas depois de impressos alguns exemplares dos mesmos.

— O director, por acto de hontem, designou para [illegible] de Cruzeiro, [illegible] Freitas, [illegible] tação.

— Receberam ordens, os praticantes Zacharias Bastos, Abel Castro, Rodolpho Lopes, Antonio Motta e Nelson Carvalho, respectivamente, para Cruzeiro, Cachoeira, Juparanã, Valença e Corrêas.

— Vão servir em P. Frontin, Piedade, [illegible] Costa, respectivamente, os ajudantes de cabineiro [illegible]

— Despachos da directoria: [illegible]

[illegible] Alphonse Huss, pedindo entrega de uma mala — Idem, nos termos do parecer do Trafego; The Rio de Janeiro Tramway, Light and Power Company, Ltd., pedindo approvação das plantas inclusas — Idem. Lavre-se termo de accordo com a minuta inclusa; Mario José Machado de Oliveira, pedindo transferencia do vareio que explora na estação de Engenheiro Alberto Furtado para a estação de Tres Ilhas — Idem, de accordo com o parecer do Trafego; Hime & Comp., pedindo prorogação do prazo do contracto n. 28 — Como pedem, ficando multados, em face do contrato, em 500$000; João Costa, pedindo prorogação de prazo de caderneta kilometrica — Prorogo o prazo por 90 dias; Aristoteles Valença de Lemos, pedindo abono, a titulo de férias — Abonem-se como férias 11 dias.

ALFANDEGA

Esta repartição arrecadou hontem a importancia de 258:613$703, de renda, sendo 134:011$316 em ouro e 124:604$387 em papel.

De 1 a 3 do corrente foram arrecadados 437:342$235.

Em egual periodo do anno passado foram arrecadados 118:688$602, sendo a differença para mais, no corrente exercicio, de 319:153$633.

— Foram encaminhados ao ministro da Fazenda tres recursos interpostos, respectivamente, por Boettcher & C., Kund Vils e S. A. Casa Arens, de decisões do inspector negando despacho livre para 45 quartolas de sebo; sujeitando ao pagamento de 15 ⁰/₀ ad valorem, mercadorias despachadas como lampadas electricas da taxa de 3$500 por kilo, e considerando fóra dos favores do art. 3º da lei da receita, do anno findo, os instrumentos, apparelhos e machinismos apropriados aos trabalhos da lavoura.

— A' Recebedoria do Districto Federal, para que seja ouvido a respeito o fiscal Miguel Vazzani, o processo relativo a uma representação do inspector fiscal do imposto, ligado á circumstancia do preço, contra a firma Freire Guimarães & C.

— Foram distribuidos na 1ª secção os seguintes manifestos: n. 8, vapor inglez "Desna", de Liverpool, ao escripturario Pereira Alves; n. 9, vapor francez "Mont Everest", de Rosario de Santa Fé, ao escripturario Caio Werneck; n. 10, vapor inglez "Sheridan", de Londres, ao escripturario Braulio Salles.

POLICIA CIVIL

Está de serviço, hoje, na Repartição Central de Policia, o 2º delegado auxiliar.

BOMBEIROS

Serviço para hoje:

Official de dia, capitão Carvalho.

Auxiliar, 2º tenente Edmundo.

Primeiro soccorro, 1º tenente Gonçalves.

Segundo soccorro, 2º tenente Guimarães.

Terceiro soccorro, sargento Paula Costa.

Manobras, 2º tenente Arthur.

Ronda, 1º tenente Monteiro.

Medico de dia, dr. Nelson.

Emergencia, capitão dr. Taylor.

Dia á pharmacia, 2º tenente Heitor.

Uniforme, kaki.

AO PUBLICO

Se V. Ex. precisa mandar fazer camisas, cuécas, pyjamas por medida para seu enxoval procure a casa Mme. COULON que possue o melhor sortimento e os seus preços são os mais razoaveis possiveis.

7 SETEMBRO, 95.

(20955)

Contra sardas, pannos, rugas, cravos, espinhas e manchas da pelle.

POMADA

RENY

(Ap. D. N. S. P. Nº. 199 — 6/11/922. (13.945)

HOJE 25:000$000 INTEIRO, 800 rs. Loteria do E. do Rio. (20954)

A eleição da nova directoria da Cruz Vermelha Brasileira

Está convocada para o proximo dia 9, ás 4 horas da tarde, uma assembléa geral dos socios da Cruz Vermelha Brasileira. O fim dessa assembléa é eleger a directoria para o periodo de 1924-1925, de accordo com os estatutos.

Clinica de vias urinarias

Tratamento pelos mais recentes processos. Modernos methodos seguros e efficazes de diagnostico e therapeutica. Urethroscopias anterior e posterior. Cystoscopia. Cura radical da gota militar, cystites, prostatites, orchites, hydrocele, tumores, etc.

DR. RODOLPHO JOSETTI

Director do Dispensario Central de Prophylaxia das Doenças Venereas. (Saude Publica). Longa pratica dos hospitaes da Allemanha — Rua 13 de Maio n. 36. Diariamente das 4 ás 7 horas. Tel. 1.002 Central.

(20057)

Algumas gottas do LYQUE são sufficientes para desinfectar a bocca e deixal-a fresca e perfumada.

A' venda nos depositos Cottage

Tel. N. 1088 — OURIVES, 45.

E em todas as bôas perfumarias, pharmacias, etc.

(20967)

NO MUNDO DA TÉLA

NOTAS & NOTICIAS

"O segredo da corista" estava... na sua belleza

A belleza não é um segredo, pois que a vemos, mas ha belleza e belleza. A belleza do rosto, não ha duvida que se revela, mas a das linhas do corpo, que as vestes encobrem, constituem segredo preciosissimo. Pois em esse o segredo da corista que, no caso, é Constance Talmadge. Revelando esse segredo, ella tinha a certeza de vencer, e foi o que aconteceu, pois que, em uma noite de luar, ei-a que se desnuda e procura a delicia da agua do lago, naquella noite calmosa em que elle, o outro, tambem costumava ir banhar-se.

Constance Talmadge nunca se apresentou assim em qualquer outro film, pelo que a revelação desse "segredo" tem constituido um dos maiores motivos de exito, desse successo colossal, que está tendo o film que o Odeon está exhibindo.

"O segredo da corista" é um trabalho delicioso do Programma Serrador, uma comedia interessantissima, em que tambem tomam parte Conway Tearle, o galã mais procurado actualmente na cinematographia, e George Fawcett, o velho actor tão querido de todas as platéas. Por isso mesmo o Odeon está cheio, todos os dias, em todas as suas sessões.

* * *

Mae Murray e Corinne Griffith

O genero ligeiro da cinematographia teve a sua creadora em Mae Murray, a deliciosa estrella que não se peja em mostrar ao publico os encantos do seu corpo esculptural. E como é divinamente bella, o publico a adora não deixando passar nenhum dos seus films sem a consagração de varias enchentes consecutivas.

Educada na escola de Mae Murray, Corinne Griffith acaba de posar o seu terceiro film no genero. Extraordinariamente formosa e seductora, é certo que, como na America, a platéa do Rio concedá á discipula os mesmos applausos que á mestra.

E quem não conhece, entre nós, Corinne Griffith? Ninguem por certo, e se alguem houver, não o será por muito tempo, pois, segunda-feira o Parisiense vae exhibir um film sensacional, "Oh! Broadway!", no qual, entre as luzes offuscantes e o luxo asiatico dos cabarets de Nova York, apparece a linda Corinne, ao lado de Doris Kenyon, de Harrison Ford e das Tillers Girls, as celebres bailarinas do Ziegfeld Follies, o famoso restaurante conhecido no mundo inteiro.

E verão todos que Corinne Griffith é digna e encantadora continuadora das creações de Mae Murray.

* * *

Cinema Avenida

Está nas suas ultimas exhibições o bellissimo film Paramount "Seis sensações sublimes", que no cinema Avenida tem alcançado um successo retumbante. Film de formosissimas situações, é ao mesmo tempo uma pellicula que attráe pelo ambiente em que a sua acção decorre, ambiente de luxo e de elegancia, em contraste com um outro da mais baixa escola social, com os seus typos caracteristicos de gatunos e malfeitores. E' por um desses malfeitores que a elegantissima menina da alta sociedade, personagem de Bebe, se apaixona, sendo esse malfeitor creado por Antonio Moreno, o artista brilhante que é um dos mais caros nomes de que hoje se orgulha a Paramount.

"Seis sensações sublimes" repete-se hoje.

* * *

Um film que tem feito successo

Ainda é o assumpto de todas as palestras o formidavel e horrivel terremoto que ha pouco convulsionou o Japão, tragando entre as massas enormes de terra e as ondas tremendas do oceano revoltado milhares e milhares de victimas. E' o assumpto obrigatorio e quem não teve a felicidade de o ver de perto deseja agora contemplar os estragos incalculaveis produzidos pelo medonho cataclysma, servindo-se para isso do cinema.

Varias fitas foram tiradas na occasião; muitas já aqui chegaram, sendo exhibidas com successo. Nenhuma, porém, alcançou a perfeição de detalhes de o numero especial do "International News", que o Parisiense está exhibindo. Nelle se vê com absoluta fidelidade tudo quanto houve em Tokio e em Yokoama, antes, durante e depois do horrivel phenomeno sismico.

No mesmo programma, Pauline Frederick apresenta, ao lado de Charles Clary e Tom Santish, um dos seus trabalhos magistraes, em "Duas qualidades de mulher", e Brownie, o famoso cão sabio e millionario, fáz as delicias dos petizes de 6 a 60 annos, na impagavel comedia "Coragem á beça".

* * *

Dentro de quatro dias...

Ha tanta gente que diz: — "Se eu pudesse, havia de viajar o Brasil de norte a sul, a conhecel-o". Outros, patriotas, chegam mesmo a criticar esses que todos os annos vão á Europa ou á America, e do Brasil apenas conhecem os portos da Bahia e de Pernambuco, de passagem. Pois bem, todos esses que se lastimam por não poderem ver o nosso Brasil, têm uma opportunidade para dar um passeio de norte ao sul, visitando os principaes portos brasileiros, entrando pelo interior dos Estados, a ver as suas industrias, os seus campos cheios de gado, as suas plantações de café, de algodão, de milho, de arroz, de cacáo, de borracha; as suas usinas, além de poderem apreciar os nossos rios caudalosos, as nossas montanhas arrogantes, as nossas mattas virgens.

Essa opportunidade terão todos que forem na proxima segunda-feira ao Odeon, a ver o film de A. Botelho — "O Brasil grandioso".

* * *

"Pelos olhos do amor", no Pathé

Foi um verdadeiro triumpho a apresentação hontem, no Pathé, da soberba producção "Pelos olhos do amor".

Pauline Brunius, a formosa interprete, deixou no espirito de todos uma deliciosa impressão de arte e de belleza. Através de um conjuncto de scenas encantadoras e luxuosas, essa novel artista soube entretanto captivar todos que tiveram o prazer de vel-a no commovente papel de Luiza.

Lindo romance de amor e soffrimento, "Pelos olhos do amor" é um film que nada deixa a desejar e sem exagero póde-se classificar como sendo elle um drama de excepcional belleza e de primorosa technica.

Até domingo o Pathé exhibil-o-á, afim de que o publico não perca occasião de apreciar esse mimo cinematographico.

* * *

Uma escaramuça entre chinezes e americanos

Foi ella mais violenta e ao mesmo tempo entremeiada dos mais pittorescos episodios, a refrega travada em um club chinez, onde o respectivo chefe conservava em custodia duas lindas americanas.

O facto passou-se no film "Dado por desapparecido", em que as duas americanas, lindas e intrepidas são Paulo [illegible]

[illegible] ne Garon e Nitta Naldi, e cujo heroe de tempera é Owen Moore, o sympathico irmão de Tom Moore, film esse que o Rialto está exhibindo com o mais caracterizado successo.

Nas sessões de palco: Baptista Junior, o rei dos caipiras, o homem dos bonecos animados, cantará as mais engraçadas anecdotas e piadas sertanejas. Los Alcazar's são o segundo numero, onde o duo de bailarinos internacionaes traz a platéa suspensa pela perfeição dos seus duettos e bailados classicos.

O Rialto está simplesmente estupendo!

* * *

Sete superproducções

A programmação deste mez, do Ideal, é uma das melhores que tem tido aquelle cinema. O leitor, aliás, poderá verificar a verdade dessa affirmação á simples analyse de alguns films que vamos citar, a serem exhibidos todos elles ainda no corrente mez. Ei-os: na segunda-feira, Gareth Hughes na superproducção da Metro "Ser ou não ser"; na quarta-feira, Betty Compson e Conway Tearle na superproducção da Paramount "Sedas, Flores e Beijos", e Alice Terry na da Metro, "Um escandalo na Academia". A seguir, exhibirá o Ideal Thomas Meigham em "Manobras de um bom piloto", da Paramount, e Clara Kimball Young, em "A mulher de bronze", da Metro. E depois Alice Brady em "A leoparda", da Paramount, e o gorducho e pandego Walters Hiers em "Dinheiro e Matrimonio", tambem da Paramount. Isso para citar pouco, pois o espaço não nos sobra para mais...

* * *

Um grande film de Sessue Hayakawa

Sessue Hayakawa, o grande tragico japonez, offerece-nos quarta-feira proxima, no Rialto, um delicioso drama de amor, onde elle é extraordinario! "Tortura de amor" é o impressionante titulo do grande trabalho, em que elle apparece ao lado de Bessie Love, que ainda ha pouco tomou parte em "Decadencia humana".

* * *

O cinema Central e o seu programma colossal

Seguindo o seu lemma de "apresentar sempre o que ha de melhor", o cinema Central apresenta hoje um desses programmas que se póde chamar verdadeiramente colossaes e insuperaveis, tal o cuidado com que foi coordenado pela empresa.

Na téla, continua o exito grandioso de "Coração de mãe", um drama vibrante da Metro Pictures, genial interpretação de Edith Storey, a celebre estrella americana, e que o Central começou a exhibir hontem. Esta é uma das grandes producções da Metro, a mais famosa marca americana, cujos trabalhos, verdadeiras obras d'arte, são sempre apreciadas pelo publico. De um enredo bellissimo, cheio de scenas fortes que commovem e arrebatam, "Coração de mãe" obteve hontem um exito fóra do commum, successo que certamente se repetirá de hoje até domingo.

No palco, em tres sessões diarias familiares, o Central nos apresenta um conjuncto dos melhores e mais renomados artistas que é possivel reunir, quasi todos contratados pela South American Tour e que se acham de passagem por esta capital, como sejam: Carmelita Delgado, com seus bailados elegantes e modernos; Hugo Dressell, o famoso xilophonista; Yumazattis, a celebre troupe de acrobatas e malabaristas que constitue as delicias dos frequentadores do Central; Albuquerque, o celebre parodista brasileiro, e duas sensacionaes estréas, a da celebre artista Lady Tosca, a rainha da melodia, artista nova para o Rio, e o popular barytono Americo Bernasconi, artista celebre, do Theatro Municipal do Rio e do Theatro Colon, de Buenos Aires.

Um programma como este, verdadeiramente assombroso, o cinema Central é a unica casa de diversões que está apparelhada para apresentar ao publico carioca, pelo preço insignificante de 2$000 a entrada e 10$000 o camarote.

* * *

"Uma grande invenção"

A familia Pickford é uma familia de artistas por vocação. Se a celebre Mary é bem conhecida, não o é menos seu irmão Jack Pickford, que segunda-feira proxima estará no cinema Avenida, no film da Paramount "Uma grande invenção", que é, a par de um film de muito espirito, uma bella lição de tino educativo para os paes que muitas vezes contrariam insensatamente a vocação dos filhos, desgostando-os e levando-os por isso para o caminho dos desregramentos moraes.

* * *

O galã mais sympathico

Esta questão de galã é do mais variado gosto. Ha quem prefira Conway Tearle ou Tullio Carminati. Outros ha que preferem Buster Keaton! Mas o certo é que um dos galãs de mais sympathia é Elliott Dexter, o querido Elliott Dexter, que tem um papel de grande destaque ao lado da linda Claire Windson, em "Zelae vossas esposas", que o Iris exhibe com "[illegible] olhos do amor", novas variedades no palco, da querida troupe [illegible] tacion".

* * *

As grandes iniciativas da Paramount Pictures

Todo o mundo conhece a Paramount Pictures como a mais afamada companhia exportadora de films a que mais e mais retumbantes victorias tem obtido na scena muda. O que pouca gente sabe é que a Paramount Pictures é tambem um emporio de casas exhibidoras, e que possue centenas de salas de exhibição, não só em Nova York, como em outras cidades da America do Norte e de outros paizes. E cada dia procura a vencedora marca desenvolver o seu campo de acção neste sentido. [illegible] o novo e noticia promissora [illegible] o grande presidente da Paramount [illegible] de enviar ás agencias de todo o mundo: e vemos ser a inauguração, no proximo dia 1 do mais futuro, de [illegible] um grande salão cinematographico, propriedade da Paramount, na Broadway de Nova York, que custará vinte e cinco mil contos (2.500.000 dollars). A Paramount já possue nessa grande arteria nada menos de dois outros grandes cinemas. As propriedades da Paramount são um facto.

* * *

Cine Boulevard.

Este cinema está de parabens, para com os seus habitués, começando o anno de 1924 com um grandioso programma. Ainda hontem apresentou aos seus frequentadores o que ha de melhor em programmas, como seja "O filho do operario", 1º episodio, e o "Fruto prohibido" por Agnes Ayres. Hoje, além de repetir o mesmo programma, ainda distribuirá bombons a todas as creanças; foi um verdadeiro successo este programma. Amanhã apresentará ao seu publico, dois films de grande sucesso, como sejam: "O filho do peccado", por Lewis Stone, e "Marinosa", por Norma Talmadge.

Film especial da Metro

O Escandalo da Academia

com as artistas ALICE TERRY e B. Montana

QUARTA-FEIRA, no CINE PALAIS

(Segunda-feira)

Film da Metro

SER OU NÃO SER

com GARETH HUGES

E mais — a pedido

As bellezas naturaes do Brasil. Uma Viagem de Paranaguá a Curityba

HOJE no CINE PALAIS

RAINHA DE SABA'

FOX FILM apresenta

Copia nova

(1 1967)

CORREIO SPORTIVO

FOOTBALL

Ecos do ultimo Sul Americano

O juiz brasileiro, Carneiro de Campos, nos transmitte as suas impressões do grande torneio

OS NOSSOS JOGOS E AS NOSSAS DERROTAS

Nelson — o festejado "goolkeeper" brasileiro — desviando um fortissimo "shoot" de Somma.

O ultimo sul-americano ainda é o assumpto de muitas rodas. Encontramos hontem, na cidade, o juiz brasileiro Carneiro de Campos — o Antonico do Flamengo — que chegou recentemente do sul. Estava satisfeito e radiante. Pedimos-lhe uma palestra sobre o sul americano e elle não se negou a dizer das suas impressões acerca de quanto viu e observou. Com a sua autoridade de technico, além da reconhecida capacidade no assumpto, o Antonico nos disse uma porção de coisas.

— Estou satisfeitissimo — começou dizendo — porque tudo correu bem. Os brasileiros deixaram no sul uma impressão muito bôa e muito lisonjeira ao nosso paiz. Chegamos a Montevidéo de madrugada. Eram 2 horas da manhã, e fazia um frio que todos estranhámos. Cedinho ainda, mais ou menos ás 7 horas, estavamos desembarcando, ao lado de um grande numero de representantes da Associação Uruguaya, jornalistas e gente de sport. Fomos bem recebidos e isso desfez qualquer prevenção que pudesse existir em nosso espirito. A proporção que os dias se passavam, iamos nos sentindo mais radicados em Montevidéo, ao mesmo tempo que conhecendo melhor os homens e as coisas. Aquella gente nos conquistou a golpes de attenção e gentilezas e entre os da delegação brasileira, ninguem tem direito de dizer qualquer coisinha delles. Foram completos e inexcediveis. Nunca nos deixavam sós. Quando não estavamos num passeio ás praias, estavamos num almoço, num jantar especial, numa soirée theatral em nossa homenagem, enfim, cummulados de attenções.

Naturalmente tudo isso nos captivava immenso e todos nós só temos palavras de reconhecimento para as autoridades sportivas do Uruguay.

Pode-se dizer sem errar que essa attitude cordialissima dos uruguayos constitue a melhor resposta aos derrotistas...

Dos jogos, Antonico, o que nos diz?

— Muito pouca sorte nos dois ultimos jogos e uma derrota inevitavel no primeiro, assim como, além de inevitavel, merecida, na Copa Gomes.

O 1º MATCH

Vamos por parte. O primeiro jogo?

— A bem dizer, era a primeira vez que o nosso team jogava junto. O training em Santos foi bom, mas um só, como v. sabe, era insuficiente. Além disso, o nosso pessoal estranhou tudo, Campo, ambiente, assistencia, juiz e o mais. Fez o que foi possivel, esforçou-se muito mas não conseguiu nada. Tinhamos dois dias de Montevidéo e alguns jogadores passaram mal na viagem. Ainda assim jogamos bem regularmente o 1º half-time com os paraguayos. Elles estão progredindo muito mas ainda não são adversario para um team forte.

Aliás, nesse campeonato não havia mesmo nenhum team forte. Todos os paizes com o seu football scindido apresentaram equipes desfalcadas de elementos consagrados.

O 2º JOGO

Entre o match com os paraguayos e o que jogamos contra os argentinos, o nosso team deu dois bons trainings no proprio Parque Central, ajudado por alguns rapazes uruguayos, por mim e pelo Chico Netto, que tambem treinamos. O resultado desses trainings foi muito bom, tão bom, que no jogo contra os argentinos o team brasileiro parecia outro, como disse um jornal. O campo estava imprestavel, chovia e havia lama em todos os lados, mas lama de verdade como nunca vi.

Jogamos, apezar disso, muito bem e não deviamos perder. O team argentino não mostrou nenhuma superioridade e nós só perdemos devido a um erro technico do juiz paraguayo, em quem aliás, reconheço um rapaz honestissimo, mas um leigo em football. O segundo goal argentino — o goal de victoria — foi o producto de um *offside* manifesto. A extrema esquerda centrou multissimo atrás dos nossos fullbacks. Nelson ainda segurou a bola, que mais parecia um torrão de lama. A bola escorregou-lhe e um forward com a cabeça fez o ponto. A nossa gente estava num ataque fortissimo, até os fullbacks estavam na frente.

O juiz Barbá, em conversa com o referee official uruguayo sr. Minelli, disse-lhe que estava muito triste com o que tinha succedido prejudicando os brasileiros. Já não queria que elle marcasse um foul que houve na area, quando um fullback argentino deu dois trompaços em Nilo. Não queria que vencessemos por um penalty, mas tambem não foi justo perder por um goal offside. Os brasileiros deram depois do jogo as melhores provas da sua educação, felicitando os adversarios. Estavam aborrecidos, naturalmente com o juiz.

O 3º JOGO

Começo por lhe dizer que antes do jogo os uruguayos estavam convencidos que os brasileiros eram mais fortes que os argentinos, ou que pelos menos o jogo para elles seria o mais difficil.

No 1º tempo elles atacaram muito mais do que nós, mas não completavam bem as investidas.

Sempre havia opportunidade para uma brilhante tirada de Pennaforte ou de Allemão. As nossas entradas eram poucas, mas perigosas. No segundo tempo o jogo tomou uma outra feição mais empolgante e muito mais animada.

O team brasileiro conduziu-se admiravelmente e a luta assumiu proporções excepcionaes de movimento e brilhantismo. A despeito de estarmos atacando vivamente, os uruguayos fizeram o primeiro goal. Ninguem desanimou e numa reacção admiravel fizeram os nossos o goal de empate. O jogo continuou lindo, bellissimo e os ataques se revezavam, empolgando perto de 40 mil pessoas.

Faltavam apenas seis minutos para acabar o match. Toda a gente previa o empate e já algumas pessoas tinham saido. Foi o momento do collapso na defesa brasileira

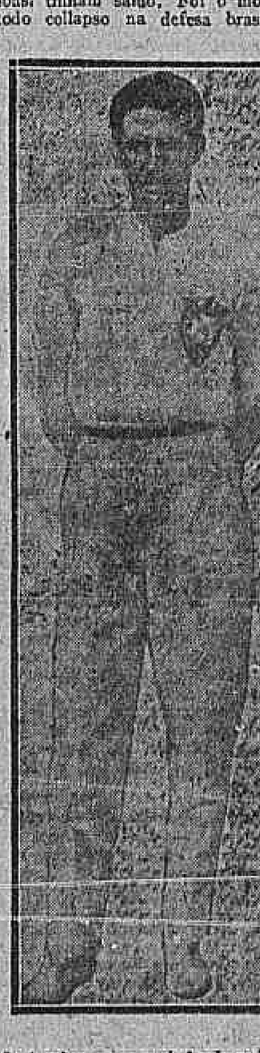

Antonico — o juiz brasileiro do ultimo Sul Americano

e como consequencia de uma infelicidade entre gente nossa, os uruguayos fizeram o goal da victoria, aliás, um goal muito bonito. Perdemos na "exacta", como diz por aqui, o pessoal.

Não havia mais nada que fazer. O match estava terminado.

O juiz argentino Perez, foi um magnifico factor do successo.

O ULTIMO JOGO

O jogo em que foi juiz — argentinos e uruguayos — foi tambem esplendido. Estavam receiosos, um do outro, e o jogo, no primeiro tempo, esteve equilibrado. No segundo os uruguayos se animaram mais e fizeram um goal. Os argentinos esmoreceram e os outros não perderam tempo: fizeram o segundo e cairam na defesa. O jogo foi violento e foi preciso muita energia de minha parte para reprimil-a. Marquei nada menos de 38 fouls, quasi todos no primeiro periodo da luta. Depois do jogo carregaram-me em triumpho, como se tivesse sido eu, o autor da victoria.

Foi decerto uma demonstração da sympathia do povo aos brasileiros. Nada mais, nem eu penso outra coisa.

Não quero terminar esta nossa conversa, que já vae longa, sem citar alguns nomes de uruguayos illustres aos quaes os brasileiros devem gentilezas de toda sorte. Foram inexcediveis, repito os srs. Annibal Tejada, Bertola, o antigo center half do Dublin, dr. Cesar Leone, Julio Bustio, do Universal F. C.; Ricardo Mari, do "El Dia", Reynaldo Picardo, e muitos outros que não lembro agora.

Em Buenos Aires, egualmente, fomos alvo de extraordinarias demonstrações de carinho. Perdemos bem o jogo da Copa Rocca. Deviamos até perder por um score maior. Jogamos mal, á nossa gente, como sempre se portou bem, merecendo de todos as melhores referencias.

Na volta, para o Brasil, fiquei alguns dias em Montevidéo a convite de amigos meus, que desejavam prestar-me uma homenagem.

Offereceram-me um almoço, ao qual compareceram todos da Associação Uruguaya e no qual me entregaram um pergaminho e uma medalha de ouro como recordação, da minha estadia em Montevidéo. Além disso, a convite da Associação Uruguaya, servi como juiz da partida de primeiros teams entre o Nacional F. C. e o Rampla Juniors, que resultou num empate de 0 x 0.

Tenho de ambos os clubs, gentilissimos officios, felicitando-me.

E' aqui estou cheio de gratas recordações do Uruguay e dos uruguayos.

***

O FESTIVAL DE DOMINGO

Continua sendo motivo de muitos cuidados por parte do Villegaignon F. C. e da Liga de Sports da Marinha o festival que se realiza domingo no campo do America F. C.

Os diversos numeros do programma têm sido detidamente examinados e é de se esperar successo do resultado de toda a festa.

***

JORNAL DO COMMERCIO F. C.

Foi eleita recentemente a nova directoria do Jornal do Commercio F. C. cujos novos directores são os seguintes:

Presidente, Galdino Santiago (reeleito); vice-presidente, Sigismundo Braga; 1º secretario, José Cavalcanti de Almeida; 2º secretario, Antonio Rios; thesoureiro, Tolentino Sá; procurador, Alfredo A. Ferreira.

Commissão de sport: Vital Freire, Eneas Martins do Carmo e João Peixoto.

***

O MATCH A. A. COELHO NETTO X GUARATINGUETA'

A Associação Sportiva de Guaratinguetá officiou á A. A. Coelho Netto solicitando transferencia do match que, para domingo proximo, estava marcado entre esses dois clubs.

No mesmo officio, suggerem os directores do Guaratinguetá a possibilidade da realização do referido match a 13 ou 20 do corrente.

Os coelhonettistas aceitarão uma das datas, provavelmente a de 20.

Está, pois, transferido o referido match; ahi fica o aviso aos interessados.

***

UM FESTIVAL EM NICTHEROY

No campo Fluminense A. C., de Nictheroy, o Oriente F. C., vice campeão da 2.ª Divisão da Liga Sportiva Fluminense realiza domingo um festival sportivo que obedecerá ao seguinte programma:

1.ª prova — homenagem a 2.ª divisão, em disputa da "Taça" Manoel Domasio.

Oriente F. C. x Odeon F. C.

2.ª prova — Dedicada ao "O Estado" em disputa da bella "taça" Assumpção.

Fluminense A. C. x Bjnou F. C.

3.ª prova — (honra) — Dedicada a Liga S. Fluminense em disputa da rica "taça" [illegible]

Barreto F. C. (campeão de 1923) x Canto do Rio F. C.

Além destas provas a directoria do Oriente F. C. offerecerá a "taça" Sympathia a qual vem tendo muito interesse nos meios sportivos de Nictheroy.

***

INFORMAÇÕES DIVERSAS

RIVER F. C. — Realiza-se hoje, ás 8 horas a primeira assembléa geral ordinaria, com a seguinte ordem do dia:

— eleições da presidencia e do conselho;

— interesses geraes.

*

BOMSUCCESSO F. C. — Realizou-se a 28 do mez findo, no Bomsuccesso F. C., de conformidade com os seus estatutos, a sua assembléa geral ordinaria para a eleição da directoria que tem de gerir o seu destino neste anno.

Lograram os suffragios geraes, e foram assim eleitos, os senhores:

Presidente, dr. José Teixeira de Castro; vice-presidente, Almiro Maia; 1º secretario, Nicanor Fortes, reeleito; 2º dito, Major Alipio Pereira da Costa; 1º thesoureiro, Manoel Vieira reeleito; 2º thesoureiro, José Jacintho dos Santos; superintendente, José Philadelpho Arantes; director sportivo, Manoel Teixeira de Figueiredo; supplentes, Heitor Lima Cardoso, Carmine Branco, José Candido de Araujo, Manoel Caballero, Ernesto Carneiro, Oscar Macedo, Manoel Guedes e Sebastião de Araujo; conselho fiscal: Ernesto Teixeira, Domingos Martins Machado e Julio Garcia.

Por essa occasião foram tomadas as seguintes resoluções:

— designar os srs. dr. José Teixeira de Castro, Manoel Caballero e José Philadelpho Arantes para, em commissão, tratarem da mudança do antigo campo, cujo trato termina em 31 do corrente;

— sob proposta do socio sr. Nicanor Fortes, fazer-se, entre os consocios uma operação de credito para compra de um campo de desportos, sendo nomeada uma commissão de 4 membros para este fim;

— designar o dia 5 de janeiro para posse da nova directoria.

*

STUDEBAKER DO BRASIL S. A. x S. SEBASTIÃO FOOTBALL C. — Está despertando muito interesse nas rodas sportivas o match interestadual annunciado para domingo, 6 do corrente, em Petropolis, entre o disciplinado team da Studebaker do Brasil S. A. e o S. Sebastião Football Club, campeão do torneio initium do anno findo da Liga Petropolitana.

Esse interesse é motivado pelo ardor com que são disputadas todas as partidas de football entre teams do Rio e de Petropolis.

O team da Studebaker composto de muitos bons elementos empregará todo esforço para não se deixar abater pelo seu temivel rival.

A embaixada Studebaker que partirá pelo trem que sae da Praia Formosa ás 8.30 da manhã, o São Sebastião prepara-lhe uma digna recepção.

*

S. C. EVEREST — O presidente do Sport Club Everest convida os directores e socios quites para a Assembléa Geral extraordinaria, 2ª convocação, a se realizar amanhã, ás [illegible] da noite na séde do club, para approvação dos novos estatutos e interesses sociaes.

O mesmo presidente communica aos clubs convidados para o festival a se realizar no dia 6 do corrente em homenagem ao dr. Irineu Machado e os srs. João Ventura Ferreira Junior que por motivo das chuvas transferiu esse festival para o dia 13.

*

INDEPENDENCIA F. C. — Entrou para o quadro social do Independencia, o sportman Soares Filho, que vae representar aquelle club, na Liga Metropolitana.

*

FIDALGO F. C. — Os socios quites do Fidalgo F. C., estão convidados para se reunirem no dia [illegible], ás 8 horas, para eleição da commissão [illegible]

são de contas e leitura do relatorio da presidente.

SION F. C. — Convidado pelo Fluminense F. C., de Friburgo, embarca no dia 5 para aquella cidade, onde jogará um match amistoso, uma delegação do Sion F. C.

Automobilismo

UMA NOVA SECÇÃO

O "Correio da Manhã" inaugura hoje uma secção de automobilismo.

Em qualquer paiz do mundo, o desenvolvimento do automovel póde dizer-se que é o indice, o thermometro que realmente marca os gráos de intensidade da sua vida de progresso, como nação civilizada. Certo, onde não ha estradas não póde haver de modo algum automobilismo. E esse, é o nosso caso, mas o que não é menos verdade é que instituição alguma, nenhum com o rodado do motor tem feito a menor tentativa, que nos const... nesse sentido.

No Rio de Janeiro, capital quasi com dez mil automoveis a trafegar dentro de seus limites, que é unicamente onde elles podem mover-se, nem sequer inauguron nunca o seu Salão de Automovelo, no mesmo para mostrar aos curiosos as marcas, os typos dos varios carros que vêm ao nosso mercado.

Nesses "salões", ou exposições, é que tem de se interessar o publico, as autoridades, o commercio, ligado naturalmente ao progresso automobilistico e, por fim, directamente o fabricante estrangeiro, que se interessa em divulgar e expôr seu modelo. Essas exposições, escusado é dizer, não se podem fazer seriamente. Ha mister de uma entidade que se ponha á sua frente, que conheça a meio o estrangeiro, que saiba exaltecer vantagens, augmentar se preciso, for, uma entidade, em summa, que possa officiar, com a responsabilidade da sua categoria, ás casas productoras.

Depois disso, virá por si a solução das estradas.

Como estão, é que é uma vergonha, continuarem as coisas. Para fora do Rio de Janeiro não se póde mesmo... auto... vel. A's vezes, como parece estar succedendo agora com dois ou tres... energia da raça, o nosso espirito aventureiro, é o termo, faz com que os enthusiastas do volante se conformem com a desgraça das estradas, e metiam hombros ao percurso Rio-São Paulo. Mas, no terrivel, não é sport. Chega, a ser até anti-hygienico, tão completo é o damno do carro de quem não prova no fim de viagem, em que apenas se evidenciaram a superioridade das marcas e a coragem dos audazes...

O "Correio da Manhã" abre hoje a sua secção de automobilismo, dentro... e de prever, a tratar do que diz com esse ramo de actividade sportiva e commercial. Tudo por isso disposto a concorrer como puder para o seu progresso entre nós e saneamento dos males que o entravam.

REMO

C. R. GUANABARA

O presidente do Guanabara, convida todos os associados, membros do Conselho Deliberativo, a se reunirem em primeira convocação, no proximo dia 7 do corrente, ás 8 horas, afim de elegerem o 2º vice-presidente, cargo que se acha vago em virtude das escusas apresentadas pelo socio anteriormente eleito.

C. R. S. CHRISTOVÃO

O presidente do S. Christovão, lembra aos associados daquelle club, a necessidade de comparecem á reunião marcada para o proximo domingo, na garage da ponta do Caju.

WATER POLO

C. DE NATAÇÃO E REGATAS

Os capitães dos teams internos do Natação, vão se reunir hoje, para resoluções de interesses do torneio interno.

C. R. GUANABARA

Na secretaria do Guanabara, estão abertas as inscripções para o torneio interno de water-polo, promovido para ser iniciado em breve.

YACHTING

LIGA NAUTICA DE VELEIROS

A directoria da Liga Nautica de Veleiros, organisadora da regata de 2 esteve constituida pelos srs.: Edmundo Furtado, presidente, representante do Audax Club; B. F. Wagner, vice, representante do Yacht Club; Luiz Victoria, representante do Audax Club e Samuel Doherty, representante do Audax Club.

Para o passeio, ou excursão á ilha d'Agua, estão convidados os srs. C. F. Pullen, Reider Marthinsen, representante do Yacht Club, M. N. Simsen, Daniel Wyler, T. Alves, Arthur C. Wood, C. G. Harris, E. B. Wagner, Ralph Haller, Pedro M. Ferreira, Antonio Saturnino Figueiredo, commandante Miguel Moreira, Hugo Bastier, O. B. Padilha, Hugo Wolleber, Roberto Martins Freitas, Armando Magno, Alfredo Pinto da Fonseca, Carl Kosser, Max Koble, Reinaldo Drombrosky, Walter Karres, Fritz Rischer, Antonio Doerderlein, Alfredo von Ebren e Haus Meyer.

BOX

A LUTA DE AMANHÃ

Góes Netto x Willie Peters

O nosso mundo pugilistico terá opportunidade de assistir amanhã, no theatro Carlos Sampaio, no Parque das Diversões, o match de box entre os boxeadores Góes Netto, amador e campeão brasileiro, e Willie Peters, profissional barbadiano.

Os contendores de amanhã são sobejamente conhecidos do nosso publico, para que necessitemos recordar a carreira e os principaes feitos de cada um.

Góes Netto pisará o ring em excellente entrainement, o mesmo acontecendo com Willie Peters, cujo nome se tem firmado entre nós pelas suas brilhantes victorias.

Será, decerto, uma luta empolgante, essa de amanhã.

A ENTRADA NO PARQUE, E' FRANCA

A entrada no Parque das Diversões, conforme de ha muito deliberou a respectiva empresa, é franca.

O MATCH

O match entre Willie Peters e Góes Netto será realizado em dez rounds de 3 minutos cada, e luvas de seis onças.

AUGUSTO SANTOS DESAFIA O VENCEDOR

Recebemos do boxeur patricio Augusto Santos, a seguinte carta:

"Sr. redactor sportivo: — Devendo

The Canadian Bank of Commerce

Avenida Rio Branco, 63 - 65 - 67

ABRE CONTAS PARTICULARES ATE' 25:000$000

COM TALÃO DE CHEQUES

ABONANDO JUROS DE 4 %

Capital Integralizado	$15.000.000
Fundo de Reserva	$15.000.000

(C5693)

realizar-se, no proximo dia 5 do corrente, o match-revanche entre Góes Netto e Willie Peters, lanço por intermedio deste jornal um desafio ao vencedor, pedindo que o match se realize em principios de fevereiro, com luvas de quatro onças, em 10 rounds, em qualquer local á escolha do desafiado.

Certo de que este meu sepio será acceito, grato pela publicação, sou de vv. ss. attento e obrigado — Augusto Santos."

TURF

JOCKEY-CLUB

A corrida em favor da Associação dos Chronistas Desportivos

Para a primeira corrida da temporada extraordinaria do Jockey-Club, que é em beneficio da Associação dos Chronistas Desportivos, foi organisado o seguinte projecto de inscripção:

Premio Criadores — 1.450 metros — 2:000$000 — Para animaes nacionaes sem victoria em qualquer época e mais os seguintes: Alza, Gallo, Laulus, Makaka, Mulatinha, Querella, Querosé e Violento. — Pesos: 3 annos 52 kilos e 4 annos e mais 54, tendo os eguas 2 kilos de vantagem. Descarga de 3 kilos aos perdedores de 4 ou mais carreiras e de mais 2 kilos aos perdedores desde 1923.

Premio Importadores — 1.450 metros — 2:000$000 — Para animaes estrangeiros sem victoria em qualquer época e mais os seguintes: Alza, Gallo, Laulus, Makaka... — Pesos: 3 annos 52 kilos e 4 annos e mais 54, tendo as eguas 2 kilos de vantagem. Descarga de 3 kilos aos perdedores de 3 ou mais carreiras em 1923 e de 3 kilos aos perdedores desde 1923.

Premio Guttemberg — 1.450 metros — 2:000$000 — Para os seguintes animaes nacionaes de qualquer época: Belle Lurette, Galga, Gigante, Insinuante, Jugurtá, Lord, Mahdi, Modesto, Negrita, Pillete, Rayne e Tagor — Pesos: 3 annos 52 kilos e 4 annos e mais 54, tendo as eguas 2 kilos de vantagem. — Descarga de 2 kilos aos perdedores em 1923.

Premio Industria Pastoril — 1.750 metros — 2:500$000 — Para animaes nacionaes sem victoria em primeira classe em 1923. — Pesos: 3 annos 52 kilos e 4 annos e mais 54, tendo as eguas 2 kilos de vantagem. — Descarga de 3 kilos aos animaes sem victoria na presente temporada e de 3 kilos aos perdedores em 1923.

Premio Associação Brasileira de Imprensa — 1.600 metros — 3:500$000 — Para os seguintes animaes: Alsaciana, Bûrlon, Divino, Esclavo, Fayot, Marfim, Mudrugado, Murphy, Morcego, Moreno, Marathon, Palmella, Rêve d'Armes, Sombra, e Victoria. — Pesos: cavallos 54 kilos e eguas 52. — Descarga de 3 kilos aos ganhadores de uma só carreira em qualquer época e aos animaes que não tiveram mais de duas victorias desde 1922 e as eguas sem victoria em prova classica em 1923.

Premio Proprietarios — 1.600 metros — 2:000$000 — Para os seguintes animaes, com pesos especiaes: Marota 54 kilos, Wilson 53, Himalaya 53, Cau Cau 54, Dictador 53, Digitalis 52, Mouchette 52, Karakoro 50, Pobre Juglar 50, Violeiro 49, Madurinha 49, Marco Antonio 48, Niagara 49, Aeroplano 47, Mangeron 46 e Burlon 46.

Premio Circulo de Imprensa — 1.600 metros — 2:000$000 — Para os seguintes animaes, com pesos especiaes: Aphrodita 54 kilos, Fuego 53, Alta Baby 53, Madrugador 53, Sombra 52, Media Rienda 52, Loreno 51, Marenha 51, Rosslin 50, Cae n'agua 49, Taquary 49, Ninjsky 49, Mirasol 48, Lacraz 48, Ikolin 47, Lucerne 48, Wilson 47 e Mouchette 46.

Premio Associação de Chronistas Desportivos — 2.000 metros — 3:000$000 — Para os seguintes animaes, com pesos especiaes: Nero 54 kilos, Molocote 53, Estero 53, Salteador 50, Turfista 50, Divino 48, Whisky 47, Rêve d'Armes 47, Escheve 47, Marathon 47, Heriot 47, Mico 47, Magnifico 46 e Bellino 46.

Premio Prado Fluminense — 1.600 metros — 2:000$000 — Para os seguintes animaes, com pesos especiaes: Aratú 54 kilos, Bluff 54, Nolva 54, Ophelia 54, Noé 53, La Femme 53, Alzira 53, Nahby 51, Lebrun 51, Naturo 51, Rio Verde 50, Nympha 50, Alberto 50, Narcea 49, Torpedo 49, Nereus 48, Indiana 48, Celestra 47, Aymoré 47, Imbula 47, Revancha 43 e Aritias 47.

Os pesos subirão sempre, proporcionalmente, de modo que o maior não venha seja inferior a 54 kilos.

A inscripção se encerrará amanhã, sabbado, ás 1 1/2 da tarde.

—:— A principal prova da corrida de depois de amanhã, em São Paulo, ficou organizada da seguinte fórma:

Premio Imprensa — 8:000$000 — 2.000 metros — Curuçá 53 kilos, Amancay 55, Vesta II 51, Andromeda 51, Visigodo 57, Ousada 51, La Fogata 55, Heru' 53 e Cascata II 52.

***

VARIAS NOTICIAS

Passou hontem a data natalicia do sr. Alfredo Thomé, que exerce as funcções de caixa do Jockey-Club. Contando numerosas amizades, *não pelo facto de ser o pagador,* mas porque se trata realmente de um moço digno da estima de quantos o conhecem, o sr. Alfredo Thomé, conhecido o acontecimento que desejava passasse em segredo, recebeu numerosos abraços.

—:— Publicamos hoje no logar do costume, o programma official da corrida de depois de amanhã, no prado do Derby-Club, do qual faz parte o grande premio Encerramento, de 7:000$000 ao vencedor e em 1.800 metros.

—:— O sr. Carlos Coutinho, que ultimamente enriqueceu o nosso turf com a importação de um numeroso de productos francezes, espera receber brevemente a potranca Cabrinha, por Capitolinos e Spinette, ganhadora nos hippodromos da região parisiense. Tambem e lá são destinados chegar em fins de fevereiro, procedentes de Montevidéo, o cavallo Lerium, ganhador em Palermo e em Maroñas e um potro uruguayo de tres annos de boa classe.

—:— A commissão de corridas do Jockey-Club Paulistano resolveu cassar a matricula do jockey Turicello Ouvrill por ter sido empregado na corrida do dia 30 a ganhar victoria com o cavallo Deslumbrante na reunião de 30 de dezembro ultimo e haver descarado no hippodromo um membro daquella commissão. Na mesma reunião foi suspenso por algum tempo indeterminado, por indecilidade nas partidas, os animaes Kivi Kivi, Beatrice e Anexion.

—:— Foi embarcada hontem para São Paulo, a egua Ousada, que domingo proximo disputará all o classico Imprensa, em 2.000 metros e 8:000$000 ao vencedor, provavelmente montada por D. Suares, por ter C. Fernandez de dirigir Vesta, escripta em parelha com Andromeda. No mesmo vagão seguiram Nero e Nativo, pensionistas do Stud Estrellas.

—:— Passou a ser tratado pelo entrainer Gabino Rodriguez o cavallo Niño. O filho de Novelty, que se houve sahido de cornage, hontem foi transferido para as cocheiras daquelle entrainer.

—:— Na proxima terça-feira serão embarcados para a capital paulista os cavallos Mico, Molocote e Mouchette, que não acompanhados do entrainer Manoel Gomes, o proprietario Manoel de Mello. Os primeiros provavelmente voltarão a esta capital, pois são pretendidos por turfmen paulistas.

—:— Conforme estatistica organisada pela Protectora do Turf, correspondente em Porto Alegre, ao ultimo ... o popular joguei ... cavalheiros premio de 300$000 ... victorias ... em 35 por cento ... sobrinho... Mirandé 36 corridas ... 39 carreiras ... que ganhou 35 seguro ... pensionistas ... Guedes, fora do baile anno.

A estatistica demographo-sanitaria relativa á ultima semana de 1923

Durante a semana comprehendida de 23 a 29 de dezembro ultimo foram registrados 566 nascimentos, 186 casamentos e 408 obitos.

Entre as doenças que fizeram maior numero de victimas figuram as affecções do apparelho digestivo, com 103 casos; a tuberculose pulmonar, com 79.

Houve um caso de sarampo e 7 de grippe. A coqueluche deu 13 casos.

Dos fallecidos 356 eram nacionaes, 48 estrangeiros e 4 de nacionalidade ignorada.

No Hospital de São Sebastião existem em tratamento 498 doentes, sendo 356 tuberculosos, 124 leprosos, 15 de febre typhoide, 3 de meningite cerebro-espinhal epidemica e 77 em observação.

Falleceram por molestias communicaveis 54 pessoas e por molestias transmissiveis 122.

As temperaturas maxima e minima registradas foram: 38,5 no dia 25, terça-feira, com 35,9; e no menor dia 27 com 18,9.

Escola Superior de Agricultura

Realiza-se depois de amanhã, do domingo, ás 3 horas da tarde, no Palacio das festas, a collação de grão dos engenheiros agronomos, medicos veterinarios e chimicos industriaes de 1923.

Será paranympho da turma de engenheiros agronomos o dr. Thomaz C. de Gusmão e orador o sr. Gil Stein Ferreira.

Para a turma de medicos veterinarios foi convidado o dr. Mauricio de Medeiros para paranympho e orador o sr. Belisario Távora.

A turma de chimicos industriaes terá como paranympho o professor Freitas Machado.

A' esta solennidade comparecerá o presidente da Republica que entregará ao engenheiro laureado, sr. Euclydes Janot de Mattos o premio "Simões Lopes" instituido pelos funccionarios technicos do Ministerio da Agricultura.

Notas sociaes

NATALICIOS

Faz annos hoje o sr. João Noguera, do commercio desta praça. Festejando esta data o estimado anniversariante vae reunir amanhã, á noite, em sua residencia, á rua do Ouro n. 46, S. Christovão, os seus amigos e admiradores, aos quaes offerece uma encantadora festa.

— Fazem annos hoje:

d. Laudinia Guimarães Leão Velloso, esposa do sr. Raul Leão Velloso, do alto commercio desta praça;

— o dr. Marcos Moniz Leão Velloso, medico adjunto do exercito no Arsenal de Guerra;

— o menino Gerson, filho do 1º tenente da Armada, Paulo Fernandes Machado;

— d. Maria Lagares Vianna, esposa do sr. Alfredo da Rocha Vianna, funccionario do Thesouro;

CASAMENTOS

Contratou casamento com a senhorita Rita Sotto, filha do sr. Valentim Sotto e de d. Rosa Sotto, o sr. João Pereira das Neves, do alto commercio desta praça.

— Realizou-se hontem, na 4ª Pretoria Civel o casamento do sr. Luiz Alves de Castro, com a senhorita Adelia Maria da Conceição.

— Contratou casamento a senhorita Iracema, filha do avaliador municipal, coronel Hamilcar Nelson Machado, com o engenheiro civil, dr. Carlos Sylla, socio da firma construtora Sylla & Carvalho, de Porto Alegre.

— Realizou-se, hontem, na 4ª pretoria, o casamento do sr. Manoel Corrêa de Araujo com a senhorita Adelir Maria da Conceição.

Foram testemunhas os srs. Acelyno Fragoso e Pedro Caputo.

CLUBS E FESTAS

O Anchieta Club realizou na noite de 31 de dezembro, um grande baile com a solennidade da inauguração do novo pavilhão do Gremio das Violetas e sorteio da tombola, em que foram premiados os ns. 958, 103, 552 e 0.42.

Foram pronunciados diversos discursos, tendo as dansas se prolongado até ás 5 horas da manhã do dia 1, sempre com muita animação.

VIAJANTES

Acompanhado do sr. Enrique Perez Cisneros, ministro de Cuba, deu-nos hontem o prazer de sua visita o nosso distincto collega, o sr. Rafael Maria Angulo, redactor do *Diario de la Marina,* que se acha entre nós em commissão da Associação de Imprensa de Cuba.

— Partiu hontem para Bello Horizonte, em visita aos seus paes, o sr. Cassiano Machado, secretario particular do presidente do Estado de Minas.

— Pelo nocturno de luxo, chegou hontem a esta capital o dr. A. Emilio Cardoso, clinico em São Paulo, que vem passar o seu anniversario em companhia de sua familia.

ACADEMICAS

Após um curso muito brilhante, durante o qual sempre se distinguiu pela intelligencia e pela applicação, acaba de collar grão em medicina, na nossa Faculdade, o dr.

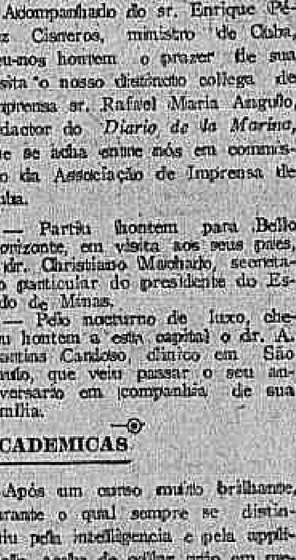

O dr. Darcy Monteiro

Darcy Monteiro, cuja these foi approvada com distincção, nota que obteve varias vezes na sua passagem pelos bancos academicos.

O dr. Darcy Monteiro, cujo aproveitamento e espirito de estudo tornou-o sempre de notar, já figura com destaque na classe medica, durante o seu tempo de academico serviu como interno da Santa Casa e da Maternidade do Rio de Janeiro, e auxiliar do Serviço de Prophylaxia contra a Variola e da Assistencia Publica, sendo que este ultimo logar obteve por concurso, desempenhando todas essas funcções com grande competencia.

O novo medico tem recebido numerosas felicitações pela sua formatura.

— No restaurante Alvear, em Paquetá, realizou-se hontem um almoço, offerecido por um grupo de amigos ao dr. Aristão Gonçalves Neves, que, com distincção, acaba de concluir o curso na Faculdade de Medicina desta capital.

O almoço correu na maior alegria, sendo trocados varios brindes, respondidos pelo homenageado.

A' esposa do dr. Aristão Gonçalves Neves foi offerecida uma *corbeille* de flôres naturaes.

— Terminou, brilhantemente, o curso pela Faculdade de Medicina do Rio de Janeiro, o dr. Miguel Pedro, ex-interno da Santa Casa da Misericordia (serviço do dr. Luiz Wandington), do Dispensario Central, a cargo do dr. Rodolpho Josetti, do Dispensario N. S. Dôres, da 19ª enfermaria, do Laboratorio da Lepra e Doenças Venereas. O joven medico tem recebido as mais carinhosas provas de amizade de seus amigos de Bangú. Assim é, que na noite de 25 de dezembro foi-lhe feita uma grandiosa manifestação e offerecido o seu retrato. Na noite de 31, no Casino Bangú, os seus amigos offereceram-lhe um annel de grão.

— Doutorou-se pela Faculdade de Medicina do Rio de Janeiro, o dr. Carlos Pires Ferreira, que fez o curso com notas distinctas. A these do joven medico, que versou sobre "Diagnostico differencial da neuro-syphilis pela reacção de Emanuel", foi approvada com distincção e laureada com o premio Francisco de Castro (medalha de ouro). O dr. Carlos Pires, foi interno do professor Eduardo Rabello, do dr. Gilberto de Moura Costa, no serviço de pelle e syphilis; do professor Henrique Roxo, no Hospicio Nacional; do dr. Luiz Monk, na Santa Casa da Misericordia; e no Dispensario Central, a cargo do dr. Rodolpho Josetti, tendo-se distinguido sempre pela sua dedicação e aptidão ao estudo e grangeado a sympathia dos mestres.

— Para commemorar a formatura do dr. Octacilio Pereira, secretario do Collegio Pedro II, cujo curso juridico acaba de concluir pela Faculdade de Direito da Universidade do Rio de Janeiro, foi mandada celebrar pelo sr. João Braga e familia uma missa em acção de graças ao S. S. Coração de Jesus.

O acto religioso, que se realizou no altar-mór da egreja do S. S. Sacramento, na ultima quinta-feira, revestiu-se do maior brilhantismo, estando o altar circumdado de doze virgens que receberam a communhão, destacando-se a intelligente menina Aurora Navarro Pereira, que com grande compenetração e intelligencia pronunciou uma oração ao S. S. Coração de Jesus.

Em seguida ao acto religioso, realizou-se no Collegio Pedro II, com a assistencia dos membros dos corpos administrativo, docente e discente, e grande numero de pessoas amigas, a entrega do annel de grão que lhe foi offertado por um grupo de professores e empregados daquelle estabelecimento.

Em nome dos manifestantes falou o conde de Laet, agradecendo o homenageado.

CONFERENCIAS

No templo a Humanidade haverá domingo proximo, ao meio-dia, conferencia publica do dr. Joaquim Bagueira Leal, que dissertará sobre "Destino e filiação do positivismo".

Será tambem inaugurada a 45ª exposição annual da religião da Humanidade.

BOAS-FESTAS

Tiveram a gentileza de enviar-nos cumprimentos de boas festas que retribuimos e agradecemos, os srs.:

Lindolpho de H. M. Coutinho; Joaquim Francisco Manoel dos Santos; Harry Kosarin's Jazz Band; Satyro Duque Estrada, official da marinha mercante; José Pereira Leite; Henrique Manhães Teixeira; actriz Julia Moniz; Adalberto Marques dos Santos; a directora da Sociedade Musical Flor de S. João; o actor comico Nino Mello e a Associação Bancaria do Rio de Janeiro;

ASSOCIAÇÕES

O Centro Social do Meyer, em assembléa realizada no dia 30 de dezembro, procedeu á leitura dos estatutos, que foram approvados, estando convocada outra assembléa para as 8 horas da noite de amanhã, 15, para a eleição da nova directoria e outros assumptos inherentes ao Centro.

FESTAS

A commissão organisadora da soirée extraordinaria, dedicada ao bello sexo frequentador das festas do Club de Regatas Botafogo, sente-se forçada a transferil-a pelo motivo de não ter sido ainda o seu appello attendido pelos consocios.

Pelo programma organisado e já divulgado devem os socios do Club reconhecer que a festa vae revestir-se de um brilho fóra do commum e, com o cunho de originalidade com que está sendo organisada, deixará indeleveis recordações.

A commissão, communicando a transferencia, scientifica que a festa terá logar a 12 ou 19 do corrente mez, dependendo apenas, da presteza com que os socios que ainda não contribuiram para a festa, attenderem ao seu appello.

Pela grande animação que existe entre as moças póde-se, desde já, garantir que a soirée vae exceder a todas as outras em belleza, distincção, elegancia e bom gosto.

Pelas informações que colhemos sabemos que já deram os seus nomes, afim de tomarem parte nas surprezas, as seguintes senhoras e senhoritas:

Senhoras Nina Lopes, Lile Carvalho, Dinorah Ponce de Leon, Violeta Cramer, Maria Eulalia Azevedo e Zida Obuen; senhoritas Tercina da Fonseca e Silva, Emilia Saldanha da Gama, Lygia Rodrigues Lim, Wanda Couto, Yonne Couto, Maria de Lourdes Macedo, Carmen Souza, Clara Macedo, Guiomar Costa, Ida Bailly, Adelaide Bailly, Ophelia Braga, Laura Barboza Rodrigues, Djanira Madureira, Hygia de Macedo Soares, Antonietta Moreira Brandão, Sarah Moreira Brandão, Nise Moreira Brandão, Cora Moreira Brandão, Lia Ponce de Leon, Anaide Ponce de Léon, Cléa Ponce de Léon, Maria da Silveira, Marilia Bastos, Marina Nascimento, Maria Alda Teixeira, Lygia de Castro, Palmira de Castro, Diva da Cunha Lima, Ita Peixoto, Nellie Peixoto, Laura Azevedo, Helena Carvalho, Henriqueta Carneiro de Mendonça, Nena Paes Leme, Nininha Lopes, Lucia Jorge Nunes, Alice Jorge Nunes, Heloiza Sampaio Ferraz, Helena Sampaio Ferraz, Tita Lisbôa, Herminia Lisbôa, Nair Raposo, Lygia Murtinho, Maria Araujo, Lourdes Reis, Newlia Hernandes França, Elza Amaral, Filhinha Rocha, Maria Rodrigues, Carmen Rosas, Maria Camarinha, Cordelia Nascimento Silva, Anadyr Nascimento Silva, Atalá Nascimento Silva, Laia Pimentel, Addahytte Montez, Zilah Bastos, Ilza Corrêa, Eunice Corrêa, Lygia Corrêa, Herminia Lisbôa, Tita Lisbôa, Helena Corrêa, Edith Silveira, Maria Luiza Pereira Pinto, Celina Cramer, Laura Borges, Maria da Gloria Costa, Julietta Costa, Rose Moses, Yolanda Souza e Dinah Souza.

O commandante Oscar Azevêdo contin'a no Club Naval, das 4 1/2 ás 6 1/2 da tarde, aguardando as ordens das familias, bem como á disposição dos cavalheiros que desejarem comparecer á festa.

ENTERRAMENTOS

Realizou-se hontem, á tarde, no cemiterio de São Francisco Xavier, o enterramento do dr. Renato Daniel de Deus, filho do nosso prezado companheiro de trabalho dr. Carlos Daniel de Deus, que tem recebido numerosas demonstrações de pezar pelo infausto acontecimento. O feretro saiu da rua Mariz e Barros n. 259, com grande acompanhamento, tendo-se feito representar esta redacção.

POMADA Onken CONTRA SARDAS, RUGAS, PANNOS, ESPINHAS E TODAS AS MANCHAS DA PELLE

MARCA REGISTRADA

Ap. pelo D. N. S. P. sob os ns. 1.200 — 1.201 — 1.2.. — 1.203. J. R. PIRES — CAIXA 2.601 — RIO DE JANEIRO. (20806)

ACABA DE APPARECER!

A FEMEA

Romance sensacional de *ORESTES BARBOSA*

200 paginas . . 2$000! (T 18874)

LINHOS

Artigos superiores e garantidos — da fabrica ao freguez. Preços e condições muito vantajosas.

Davids Fréres

Av. Rio Branco 114, 1º andar — Tel. Central 1902.

Envia amostras em casa, sem compromisso da parte do pretendente.

Aviso importante — Não tem representantes. (T 19589)

ESMOLAS

Recebido de E. A. Freitas, a quantia de 5$000 para destribuir por cinco pobres, em intenção do eterno descanso da alma de d. Carolina A. de Freitas, hoje, 4, anniversario de seu fallecimento.

HOJE 25:000$000 INTEIRO, 800 rs. Loteria do E. do Rio (20953)

TRINOZ — DE — Ernesto Souza

NOZ DE KOLA — MELISSA — NOZ VOMICA — GERVÃO — NOZ MOSCADA — ANIZ

Reconstituinte estomacal

TONICO DO SYSTEMA NERVOSO

GRANADO & C.-1.º de Março, 14

Applicado em casos chronicos que já levavam o doente ao desanimo, o *TRINOZ* tem dado resultados sorprehendentes. Pessoas que tinham mesmo verdadeiro horror á comida, sentam-se hoje á mesa com satisfação.

(Ap. D. N. S. P. Nº. 315 1|10|917)

Com prazer a gente [come, Tomar TRINOZ é [ter fome.

(11331)

NOS THEATROS

NOTAS & NOTICIAS

"A PUPILLA DO MEU TIO" — E' hoje que, definitivamente, o cartaz do Trianon vae apresentar ao publico carioca mais um original do auctoria de um dos mais festejados escriptores, Antonio Guimarães, com o titulo "A pupilla de meu tio", comedia, ao que nos informam, de ambiente alegre e destinada a grande successo pelo seu enredo de hilariantes situações. A montagem da nova comedia do autor de "A querida vóvó", mereceu da empresa do Trianon, extraordinarios cuidados, devendo obter um retumbante successo. O scenario é de Lazary e sob a direcção deste talentoso artista se trabalhou o mobiliario que é originalissimo. O maestro Sá Pereira escreveu para o terceiro acto de "A pupilla de meu tio", uma inspiradissima ballada, que é uma das mais brilhantes paginas musicaes do artista patricio.

A distribuição da "A pupilla de meu tio" é a seguinte:

Simone, Belmira de Almeida; Carmen, Antonia Denegri; Flora, Eugenia Brazão; Camillo X, Jayme Costa; Carlos, Armando Collás; Alberto, Durval Rebouças; Evaristo, Augusto Annibal; Edmundo, Edmundo Maia; Maria da Graça, Alba Campos; Antonio, Raul Soares; Miss Minerva, Carmen Conceição; Sinhá Severina, Natalina Serra; Nhô Chico, Aristoteles Penna."

—:—

A PRIMEIRA DE OFF-SIDE NO S. JOSE' — A revista de J. Brito, "Off-side", que substituirá, no cartaz do S. José, "Sonho de opio", no terá realizadas as suas primeiras representações no proximo dia 11.

"Off-side", no prologo, que é feito em verso, pretende contar, em charge, a historia da creação do mundo. No setimo dia, no dia em que o Senhor descansou, Adão está no Paraiso, aborrecido e só. Falta-lhe alguma coisa. Falta-lhe alguem. Falta-lhe uma companhia. E mette como pistolão o anjo Gabriel. Pede a este para que interceda para que o Senhor lhe arranje uma companheira. O anjo adverte-o de perigos da mulher no mundo. "Será a tua desgraça, Adão! A tua perdição, a perdição do mundo, visão de uma mulher!..." — "Que venha, mas eu quero!" — responde o nosso primeiro pae, já enthusiasmado por essa que havia de fazer a sua desgraça e a nossa. O anjo promette ir fazer o pedido ao Senhor. Adão adormece. O 2º quadro é o atelier do Diabo. Satanaz soube que o "outro", aquelle, tinha já feito um homem e ia fazer tambem uma mulher. "Ah! disso não é elle capaz! Essa quem faz é Satanaz!" E começa a fabricação. Toca a servir a diabada toda. Pedro Botelho comparece com a caldeira e os diabos com as drogas necessarias á confecção de uma authentica filha do diabo, capaz de perder o homem e estragar a obra do Senhor. Por fim surge a Eva de contrabando, que o Diabo manda collocar na costella de Adão adormecido, de lá tirando occultamente a outra Eva verdadeira que o Anjo M mandára collocar.

E' o primeiro "conto do vigario" de que fala a historia. Adão e o anjo compram o "pacco", foram no embrulho, e é essa mulher diabolica, essa Eva trocada, essa legitima filha do Diabo, que vae durante a revista perder o homem para todo o resto da vida.

—:—

SONHO DE OPIO — Continua no cartaz do S. José, logrando exito apreciavel, a revista de Duque e Barão, "Sonho de opio", que ante-hontem festejou o primeiro centenario de suas representações.

Na proxima semana, com a peça dos dois elegantes parceiros, a Empresa Paschoal Segreto realizará um espectaculo de gala, em homenagem ao general Setembrino de Carvalho.

—:—

UMA PEÇA DO SAUDOSO J. MIRANDA, NO CARLOS GOMES — Logo que o permitta "A casinha pequenina", o cartaz do Carlos Gomes será occupado com a interessante burleta do saudoso J. Miranda, "Noite de luar", em que Alda Garrido, mesmo ..., tem um dos seus mais legitimos successos nesse genero theatral.

"Noite de luar" terá encenação nova e excellente musica de J. Freitas.

Estréa no Carlos Gomes, num papel de grande responsabilidade, na peça do saudoso escriptor, a querida actriz Angelica Silveira, que é uma dama central de muito prestigio sobre as platéas cariocas.

—:—

A CAMINHO DO MEIO CENTENARIO — A comedia romantica de Alda Garrido, "A casinha pequenina", que se mantem, com grande successo, no cartaz do Carlos Gomes, festeja ali, na proxima segunda-feira, o meio centenario de suas representações.

"A casinha pequenina", que é escripta em linguagem simples, sem a menor licenciosidade, vive de um entrecho muito facil, de onde ressalta, com grande verdade, a critica ao matrimonio. O 1º e o 2º actos da "A casinha pequenina" fazem sorrir e pensar. O 3º acto, porém, é muito desopilante, deixando, pois, agradavel impressão.

Alda Garrido tem sido muito felicitada pelos successos de sua peça.

—:—

THEATROS DE LISBOA — Lina Demoel, que nós conhecemos o anno passado, no Republica, como a verdadeira "estrella" da companhia Luiz Russ, reappareceu, ha pouco em Lisboa, na revista "Vida airada", no theatro Apollo. Reappareceu e tem sido o "pivot" do exito da revista, que continua em scena com enchentes sobre enchentes. Lina Demoel é obrigada a bisar todas as noites, os fados que canta á guitarra, ora sentimentaes, ora bregeiros com a sua graça que não se confunde.

Nessa mesma revista está fazendo tambem bastante successo a graciosa actriz Cesaria Henriques, uma das novas de futuro, que deixou nesta capital as melhores sympathias.

PALMYRA BASTOS — Está amplamente divulgado que uma commissão de senhoras cariocas tomou a si a tarefa de offerecer um espectaculo a Palmyra Bastos, que será a festa d'adêus da gloriosa artista portugueza. Essa homenagem realiza-se sabbado, 12 do corrente, no theatro Republica, e, para ella já andam ... os mesmos. Palmyra representará nessa noite uma das mais lindas comedias do moderno reportorio portuguez e, dando mais folgor á homenagem, sua filha, a interessante actriz Amelia de Souza Bastos, cantará, apenas essa noite, varias canções hespanholas.

—:—

TIM-TIM POR TIM-TIM, NO REPUBLICA — A inesgotavel revista de Souza Bastos, corôa de glorias de Pepa Ruiz e onde aqui se exhibiu primeiramente como actriz de genero a actriz Palmyra Bastos, figurará no programma da festa de Carlos Santos, na noite de 9 do corrente, no theatro Republica, num de seus melhores quadros. Palmyra retomará, extraordinariamente, nessa noite, os seus antigos papeis, sendo acompanhada por toda a companhia.

Além do quadro do "Tim-tim" será representada a empolgante peça de costumes chinezes, "Wu-li-chang", na qual tanto Carlos Santos, no papel do protagonista, como Palmyra, no de mistress Ridgley, têm admiraveis creações.

—:—

MUSIC HALL — Continuam a despertar grande interesse os espectaculos do Music Hall, no Palacio Theatre. A companhia chegada ultimamente no "Darro", trouxe artistas de primeira ordem e agradam extraordinariamente todos os trabalhos apresentados. Entre estes é justo assignalar o da graciosa Lina Loti e de Vila Palos, os melhores dansarinos da actualidade. Na estação calmosa que atravessamos, o Palacio é o melhor ponto de reunião nocturna.

—:—

"PENNAS DE PAVÃO" NA TELA — Se outro argumento não houvesse para demonstrar o successo obtido pela revista-feerie "Pennas de pavão", que tem levado ao Recreio as principaes familias da nossa capital, e ainda a visita de todos os forasteiros, bastaria a reclame que acaba de alcançar a Botelho-Film, annunciando que na sua fabrica acaba de ser filmada a grande montagem e principaes scenas da linda peça. O interesse demonstrado pela acreditada fabrica pela exhibição dos luxuosos vestuarios e grupos de "Pennas de pavão", são a maxima prova da superioridade da peça que continua em scena com o maior enthusiasmo e festejará em breve, com grande ruido, o seu centenario de representações.

NOTAS RELIGIOSAS

FESTA DO MENINO JESUS NA CAPELLA DE N. S. DO CARMO — Realiza-se nesta capella o triduo solenne, ás 7 1/2 horas da noite.

No dia 6, ás 7 1/2 horas da manhã, haverá missa com canticos e communhão geral. A's 9 1/2 horas, missa solemne; ás 4 horas da tarde, procissão com a sagrada imagem do Menino Jesus; entrega do cordão de socio effectivo aos aspirantes do Circulo do Menino Jesus de Praga; recepção de associados na Archiconfraria; sermão, "Te-Deum" e benção do Santissimo Sacramento.

Falará o orador sacro conego Gonçalves de Rezende.

Duas ruas que reclamam da Prefeitura

Pedem-nos os moradores das ruas do Ouro e Henrique de Mesquita, proximo ao Pedregulho, chamemos a attenção da Prefeitura para o estado de completo abandono em que as mesmas se encontram, apezar de inteiramente edificadas e com bons predios. As referidas ruas estão cheias de buracos, caldeirões, e intransitaveis, mesmo para os pedestres, quanto mais para vehiculos.

Urge uma providencia.

Publicações especiaes

EDITAL

O Doutor Joselino Ribeiro Mendes, Juiz de Direito da Comarca de Ponte Nova, na forma da lei etc.

Faz saber aos que o presente edital virem, que por elle, citam-se os credores do negociante Theophilo Silveira, estabelecido nesta cidade, á rua Dr. João Pinheiro com o commercio de fazendas e armarinho, e a quem interessar possa, para sciencia do pedido de homologação de concordata preventiva, feita pelo referido negociante, para que possam reclamar o que fôr a bem de seus direitos e interesses, em uma proposta constante de sua petição inicial, na qual propõe o devedor impetrante pagar aos seus credores chirographarios cincoenta por cento 50 % dos seus respectivos creditos, por saldo dos mesmos. Ficando os ditos credores scientes da nomeação dos commissarios Alfredo Damasio, Francisco Xavier de Araujo Lima, residentes nesta cidade, e Francisco José Alves de Souza, residente em Bituruna, e suspensas as execuções contra o devedor, por creditos sujeitos aos effeitos da concordata. Outrosim, pelo presente convocam-se os credores do impetrante, e a quem interessar possa, para a assembléa que terá logar no dia dezoito do proximo mez de Janeiro de 1924, ás doze horas da tarde, na sala das audiencias, no edificio do Forum, nesta cidade, afim de se proceder á verificação dos creditos e se deliberar sobre o pedido de homologação da referida concordata, sob pena de á revelia se proceder como for de direito, tudo na forma do artigo 151 da lei n. 2.024, de Dezembro de 1908. E, para constar passou-se o presente e mais dois dos e affixados na forma da lei. Dado e passado, nesta cidade de Ponte Nova, aos 22 de Dezembro de 1923. Eu, Pompeu Fonseca, escrivão interino subscrevi.

(a) *Joselino Ribeiro Mendes.* (T 19560)

TRIANON — PROP. J. R. STAFFA — Emp. Viggiani & Viriato — O ponto preferido pelas familias cariocas.

Companhia Brasileira de Comedia

HOJE - A's 7 3|4 - HOJE - A's 9 3|4

Primeiras representações da espirituosissima comedia de **Antonio Guimarães**

A PUPILLA DE MEU TIO

Tres actos de estonteante alegria, passados numa "garçonnière" frequentada por academicos de medicina

Distribuição pela ordem das entradas em scena:

SIMONE	Belmira de Almeida
CARMEN	Antonia Denegri
FLORA	Eugenia Brazão
CAMILLO	Jayme Costa
CARLOS	Armando Collás
ALBERTO	Durval Rebouças
EVARISTO	Augusto Annibal
EDMUNDO	Edmundo Maia
MARIA DA GRAÇA	Alba Campos
ANTONIO	Raul Soares
MISS MINERVA	Carmen Conceição
SINHA' SEVERINA	Natalina Serra
NHÔ CHICO	Aristoteles Penna

Mise-en-scène de Attila de Moraes — Scenarios de Angelo Lazary — Moveis de propriedade da Empreza — Decorações do pintor Otto Sachs — Contra-regra de Alvaro Cunha — Montagem de Christovão Vasques — Effeitos de luz de Sergio Figueira. Todos os brinquedos foram fornecidos pelo Bazar Rio Branco, rua de Santo Antonio, 3.

A musica da canção do 3º acto é da lavra do maestro Sá Pereira.

A Empreza tomou as necessarias providencias para que os espectaculos terminem ás horas regulamentares.

Amanhã e sempre: — A PUPILLA DE MEU TIO.

Bilhetes á venda para hoje, amanhã e depois. (T 19701)

CINEMA MATTOSO — Praça da Bandeira — HOJE! HOJE! — Viola Dana, em: UM MARIDO DE VERDADE — MARIDO PACIENTE — Estupenda pellicula da Fox, em 5 actos — Amanhã — O celebre film "Rodamoinho da vida". (T 19528)

Cinema Mattoso — HOJE! HOJE! — Preços communs! — George Arliss, em: SATANAZ — 6 actos. Lionel Barrymore, em: MILLIONARIO LADRÃO — 5 actos — Amanhã — "Um marido de verdade" e "Marido paciente". (T 19528)

CINEMA MODELO — Rua 24 de Maio, 287. — HOJE! HOJE! — Ethel Clayton, em PODE UMA MULHER AMAR DUAS VEZES? 5 actos estupendos — George Larkin e Jane Novak, em: AVENTURA ARRISCADA, 5 actos — FOX ACTUALIDADES — ultimo numero — Amanhã — "Dá-me um beijo", Viola Dana e "Como se namora", ou "O tapete magico". (10631)

CINEMA SMART — Boulevard 28 de Setembro — Tel. V. 706 — Programma de hoje: A divina comedia do amor — primeira visão (O crime) — Cadeias de amor — um film para moças, pela esposa de Rodolpho Valentino.

EMPREZA THEATRAL JOSE' LOUREIRO

PALACIO THEATRO — MUSIC-HALL — Artistas da SOUTH AMERICAN TOUR — HOJE ás 9 horas — O MELHOR ESPECTACULO PARA FAMILIAS — EXITO DE LINA LOTI E DE VILA PALOS — OS MELHORES DANSARINOS DA ACTUALIDADE — Programma de attracções — Preços do costume. Entrada 3$000

THEATRO REPUBLICA — Companhia Portugueza de Comedia PALMYRA BASTOS — HOJE — A's 8 3|4 — HOJE — Primeira representação da peça de Charles Meré — OS CONQUISTADORES — Magnifico trabalho de PALMYRA BASTOS — Amanhã — 1ª representação da peça de Schwalback — "Sol de abril" (T 19718)

Companhia OTTILIA AMORIM — THEATRO RECREIO — Empreza: RANGEL & C.

HOJE A's 7 3|4 e 9 3|4 —:— O GRANDE SUCCESSO DO DIA — A JA' CELEBRE E APRECIADA REVISTA

Pennas de Pavão

Successo sem egual do suggestivo quadro: O Martyr Carioca

A's 7 3|4 - Amanhã: "Pennas de pavão" - Amanhã - A's 9 3|4

CINEMA PARIS — Empreza Couto Pereira — Praça Tiradentes, 42

HOJE — DESLUMBRANTE E SUMPTUOSO PROGRAMMA — HOJE

A Bella dos Pinheiraes

Bello drama de sentimento, em 5 actos, sendo protagonista a formosa estrella JANE NOVAK

Quereis ter uma idéa do que foi a devassidão dos BORGIAS? Vinde assistir

A BAILARINA DOS BORGIAS (MERISTA)

Luxuosissima producção, mostrando os mais lindos e formosos palacios da éra do Renascimento.

2ª-feira — LEI SUPREMA, drama em 6 partes, pelo notavel RALPH INCE O HEROE DAS SELVAS 4º e 5º episodios. (T 19713)

THEATROS DA EMPREZA PASCHOAL SEGRETO

S. JOSE' — Grande Companhia Nacional de Revistas — Direcção artistica: LUIZ PEIXOTO — Direcção scenica ISIDRO NUNES.

HOJE - A's 7 3|4 e 9 3|4 - DUAS SESSÕES - HOJE

A applaudida revista de DUQUE e OSCAR LOPES, com musica de ASSIS PACHECO

SONHO DE OPIO

Por toda a semana vindoura, realizar-se-á um espectaculo em homenagem ao general Setembrino de Carvalho. — No dia 11 — "Première da revista de J. Brito — OFF-SIDE.

CINEMA MODERNO — Satanaz (6 actos), O bruto colossal (8 actos) e Por que os cachorros deixam as casas (comica).

Carlos Gomes — COMPANHIA DE BURLETAS GARRIDO

HOJE — A's 7 3|4 e 9 3|4 — HOJE

A CASINHA PEQUENINA

Comedia romantica em tres actos, original de Alda Garrido, musicada pelo maestro Freire Junior.

O 1º e 2º actos fazem sorrir e pensar. Mas o 3º acto de "A casinha pequenina", é tão desopilante, que ninguem será capaz de reprimir, durante sua representação, uma gargalhada.

A seguir — NOITE DE LUAR, de J. Miranda. (T 19691)

Cinemas da Empresa Vital Ramos Castro — Rua de S. Pedro, 222 - Tel. N. 6557

POPULAR — Rua Marechal Floriano, 99 e 103 — HOJE! — *A DIVINA COMEDIA* — *2ª Visão.* *O CAMINHO DE FERRO* — 5ª e 6ª séries. *CARLITOS VAGABUNDO* — 2 actos comicos. AMANHÃ: — *O MOCHO.*

MASCOTTE — Rua Archias Cordeiro, 236, (Meyer). — HOJE! — *MARINHEIRO D'AGUA DOCE, por Harold Lloyd* — 4 actos. *A DECADENCIA HUMANA* — 8 actos.

PRIMOR — Avenida Passos, 119—121 — HOJE! — *O PODER DA FE'* — 5 actos. *O CAIXA D'OCULOS* — 5 actos. *ENCRENCAS DE UM MARIDO* — 2 actos comicos. AMANHÃ: — *A' SOMBRA DA CADEIRA ELECTRICA.*

EXCELSIOR — Rua do Catete, 171 — HOJE! — *CONTAS SALDADAS* — 6 actos. *VIDOCQ* — 3ª e 4ª séries. *QUERES SER MINHA MULHER?* — 2 actos comicos. AMANHÃ: — *DECADENCIA HUMANA.*

NOTAS CARNAVALESCAS

Salve, invenciveis campeões do carnaval carioca! Salve, queridos Democraticos! Mais um verdadeiro acontecimento acaba de ser gravado em paginas de ouro no monumental livro historico do Reinado de Momo. O Castello entrou numa phase de prosperidade.

E' que os Democraticos nada devem. Pagaram a sua divida, a unica que pesava nos cofres sociaes devido ás grandes obras realizadas na séde social.

O maior orgulho dos Democraticos, hoje na categoria de club fechado, sem empenho em grande receita, é para isso o gozo exclusivo dos seus effectivos e associados. Como já dissemos, os salões não serão mais alugados. Assim, effectuar-se-ão exploração jogos, "cabarets", etc. A directoria do Club dos Democraticos, composta de homens de valor e de destaque no nosso meio social, vae organisar divertimentos para os socios, alem de bilhares.

Para maior contentamento do povo, os Democraticos deram o grito de carnaval na rua de 1924. Amanhã, sabbado, o Castello estará em festa. A tradicional Ala dos Namorados, festejando o anniversario de seu anniversario de fundação, realiza um grandioso baile, que promette ser encantador.

Para garantia do successo basta dizer que á frente do pessoal da Ala está o querido lord Conferencia.

Nos Tenentes — Os valorosos Baetas estão organisando uma monumental festa na "Caverna", em homenagem aos chronistas carnavalescos que receberam da directoria do Club dos Tenentes do Diabo uma significativa lembrança para estreitar ainda mais a amizade existente entre os Baetas e principaes chronistas carnavalescos que serão officialmente convidados.

A' frente da festa estarão os Rojos, Quixinhos, Guaratibas, Rios e outros baluartes defensores do pavilhão negro-rubro da Caverna. Vae ser mais um successo para o querido club da Avenida.

Nos Fenianos — Amanhã, realiza-se no palacio dos Fenianos um forrobodó promovido pelo grupo das Sabinas.

Legião dos Firmes — Vae marcar mais uma victoria a proxima festa da tradicional Legião dos Firmes, filiada no Gremio Dramatico João Caetano. E' que o pessoal do gremio da rua Getulio, em Todos os Santos, vae festejar o anniversario da fundação da Legião dos Firmes, no dia 19 do corrente, com um grande baile.

Em assembléa geral realizada antehontem, foram eleitos: presidente, Manoel Jayme, Firme; vice-presidente, Danuel C. Negreiros, Chibas; secretarios, Ary Coelho, Barbosa, e Alvaro Marques, Sostoso; thesoureiros, Alfredo Camargo, Assombro, e Antonio Cruz, Girico; procurador, Caetano Braga, Romano Valentino; orador, Candido Teixeira, Féra; e directores de salão, Assis de Almeida Caruso, Sardinha, Erico Lessa, Está certo; Virgilio Marques, Faisca; e director geral, Alexandre Carneiro, Differença.

Foram acclamados socios benemeritos os directores carnavalescos João da Gente e Nóa.

Cruzeiro do Sul — Dia a dia o glorioso "Firmamento", á rua Visconde de Itauna ganha terreno na vasta arena carnavalesca, colhendo louros e mais louros para glorificação do seu rico e invencivel pavilhão de Cruzeiro do Sul, que tem á sua frente os incomparaveis irmãos Baroni.

A festa em homenagem ás creanças e promovida pelo bloco O grupo tem em dia, compareceram mais de um cento de gurys que receberam brinquedos, balas, biscoitos, bonbons, doces, distribuidos por d.d. Amelia Fernandes, Maria Lopes, Julinha Lopes e Otorina Lopes.

Seguiu-se o baile dos "harmoniosos", ao som de uma orchestra. Hoje, ás 8 horas da noite, terá logar uma assembléa geral para resolver sobre o carnaval de 1924.

No dia 20 do corrente, os valorosos rapazes que constituem o Cruzeiro do Sul, vão prestar justa homenagem ao maestro José Nunes da Silva e ao irmão em assembléa geral. Promovida pelos irmãos Baroni, será servida uma succulenta macarronada á italiana.

Paraiso da Infancia — Este rancho da rua Maria do Carmo n. 205, em Jardim de Pina já iniciou os seus ensaios carnavalescos sob a direcção do sr. Manoel P. Gomes e auxiliado pelo sr. Edmundo Farias.

Os Gravatas — Activam-se os preparativos carnavalescos na séde da Sociedade R. C. dos Gravatas, que tem como mestre de harmonia o popular e querido Pedro de Oliveira.

Foi Ella quem me deixou — O ensaio de hontem do bloco musical da Ilha esteve animadissimo.

O festejado bloco promette dar a nota alegre do carnaval de 1924.

Quaes as melhores marchas e sambas carnavalescos de 1924 — Abaixo damos a opinião de diversos maestros acerca das musicas para 1924.

Do maestro Maximiano Lima — marchas: "Aguia Altaneira" e "Sabiótorá"; sambas: "Yayá, A Tabella Lyra" e o "Casaca da mulata é de prestação".

Do maestro Virgilio Pinto — marchas: "Seu Trouxa" e "Pae Adão"; sambas: "A Tabella Lyra" e "Sae Ibiúbica".

Do maestro Leite Stalloni e Rondelli — marchas: "Aguia Altaneira" e "Segredinho"; sambas: "A Tabella Lyra" e "Casaca da mulata é de prestação".

Do maestro Arthur P. Schumacher — marchas: "Aguia Altaneira" e "Seu Trouxa" e "Não é mais nada"; sambas: "A Tabella Lyra".

Do maestro Lourival Costa — marchas: "Seu Trouxa" e "Aguia Altaneira"; sambas: "Lá Vae" e "A Tabella Lyra".

Companhia do Desvio — Concorrido esteve o baile á fantasia, realizado segunda-feira ultima, na "Chave" do Desvio.

As danças sempre animadissimas, decorreram com o maior enthusiasmo. A directoria, sempre gentil, como, alias, é costume em todas as festas. Os componentes do grupo divertiram-se á vontade, que se acham muito gratos.

No "buffet" o incansavel Secretario Oscar de Oliveira Rocha, que brindou a todos.

Filhas de Neptuno — "Seu" Paiva, o afamado mestre sala que, ha dias, verificou ser o dono do famoso rancho-escola, previnem, que todos os seus queridos pelos ensaios que ensaiam e vão tomar parte nos preparativos carnavalescos de Engenho de Dentro. Os socios da "Gruta do Coelho" Paiva a divisa de com foros mais do mais nos cordões do fofo...

A idéa pegou — o grupo, que tem uma trinca, elegeu a seguinte directoria:

Presidente, Antonietta Souza; vice-presidente, Elsa Guimarães; 1º secretario, Leon Bittencourt; 2º Secretario, Olivia Ferreira; thesoureira, Francelina Alves; procuradora: Sarah Freire; conselho: Antonietta Freire, Olivia Ferreira, Honora Judith, Francelina Alves e Maria de Jesus.

Como auxiliares da directoria figuram, além do "seu" Paiva, os foliões Henrique Guimarães, Adalto dos Santos, José de Souza Freire, Pedro Filho, Manoel Barros, Rodrigo dos Santos, Armando Boavista e Paulo Moreira.

Amanhã, sabbado, haverá baile no "Rochedo", dirigido pelo pianista Claudionor Simões.

Lingua Ferina — O bloco Lingua Ferina, animado com o exito da reunião de ante-hontem na "Boca" da rua Conselheiro Zacharias, resolveu effectuar domingo, 13, no salão da "Universidade", grandioso vesperal.

Depois que se teve noticia desse facto, o enthusiasmo palpitou e os pedidos de convites começaram a chegar, fazendo o "Engole Dois", andar de canto chorado.

Homenagem aos chronistas — Faltam poucos dias para a grande festa que se realizará no Polytheama, em homenagem aos chronistas carnavalescos.

Do programma já organizado constam innumeros attractivos nos espectaculos, principalmente, ha mezes, fazendo-se do objecto de utilidade.

O comparecimento dos ranchos e blocos bom um facto, tornando-os parte na batalha de confettis e lança-perfume no interior dessa casa de espectaculos da praça da Bandeira.

Subirá á scena a interessante peça "Seu... dono", entre os seus novo quadro "no reino da Folia", em que figurarão os tres grandes clubs.

As creanças experimentarão ali instantes de franca felicidade.

O sr. Corrêa da Silva, pelo por nosso interesse o comparecimento dos interessados no escriptorio do Clycen Moderno, afim de combinar como deve ser feita e entrada dos mesmos na batalha de confettis.

A festa será no dia 8 do corrente.

Em S. Lourenço — A' S. Lourenço, a bella e encantadora estação de aguas, tão frequentada por aquelles que fogem da canicula medonha que, impiedosamente, está assolando a capital da Republica e S. Paulo, coube mais uma vez, a corôa de louros dos folguedos a Deus Momo, pois, embora sendo a mais modesta entre as suas congeneres, Caxambu', Lambary e Cambuquira, está sempre na deanteira e foi a unica que levou a effeito um esplendido baile "masqué", sabbado ultimo, como apperitivo do carnaval de 1924. Assim é que o "Hotel Central", de propriedade do popularissimo coronel Zeca (José Justino Ferreira), onde se acham hospedados altas patentes do Exercito e da Armada, medicos, advogados, funccionarios superiores do Ministerio da Fazenda, membros do alto commercio e fazendeiros, deu a nota chic, abrindo os seus salões para o imperio do folguedo da alegria e do prazer.

A commissão promotora, que era constituida de um vice-almirante, de um coronel da 2ª linha, de um conferente da Alfandega e de um contador do commercio, a despeito de grandes sacrificios com que lutou para poder obter o indispensavel para um sarão de tão grande valor, saiu-se galhardamente da responsabilidade que tomou sobre seus hombros, transformando os salões de refeição e visitas do procurado hotel em uma verdadeira caverna, onde só imperavam os vassalos de Deus Momo, e a "varandim" da frente em alpendre japonez.

A's 9 horas da noite, ao som do afinado choro musical "Nephilibatas de S. Lourenço", deu entrada nos salões de baile o grupo "Rompe Rasga", que foi recebido por entre frenesia de salvas de palmas, nuvens de confetti e flores, intercalados com chuvas de lança perfume e serpentinas, entoando o seu alegre hymno, cuja letra descrevia os instrumentos e as musicas de que se compunha a sua retumbante "Jazz Band".

Entremeiados com celeres rag-times provocadores fox-trots, requebrados tangos argentinos e bem temperados maxixes, foram distribuidos com a pragmatica do estylo, cinco "cotillons" denominados: "Cozinheiros", "Corações partidos", "Chaves romanticos", "Madrigaes" e "Laços e flores", reinando sempre muita alegria.

A' meia noite, depois de se fazer ouvir um retumbante Zé Pereira, foi servida, em mezinhas artisticamente enfeitadas e dispostas no alpendre que se abre sobre os jardins do hotel, lauta meza de finos doces, chocolate, chá, leite e café, sob a direcção de amaveis senhorinhas.

Entre as principaes fantasias notamos as das senhorinhas: Nená Continho, "arrumadeira"; Yayá Brito, "camponeza"; Edenia Mendes, "bretã"; Mimi Werner, "dama á Luiz XV"; Margarida Del Monaco, "hollandeza"; [illegible]

A's duas horas reiniciou-se a animação, que se prolongou até alta madrugada, tendo o baile encerrado com a alegria.

(*Correspondente especial*).

SECÇÃO LIVRE

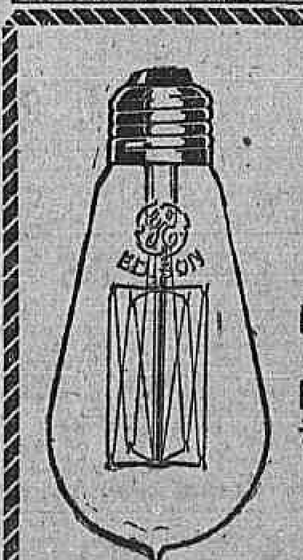

(20948)

INDICADOR

ADVOGADOS

[illegible]

MEDICOS

[illegible]

MEDICOS ESPECIALISTAS

[illegible]

BRINDE SANTELMO

(3º SORTEIO)

RESULTADO do Sorteio realizado em 25 de Dezembro de 1923

Rs. 5:000$000 - 1º PREMIO numero 21.687.

Rs. 1:000$000 - 2 PREMIOS numeros 4.374 e 7.935

Rs. 500$000 -- 6 premios.

736, 10.162, 12.680, 13.881, 15.143 e 23.897.

Rs. 200$000 -- 20 premios

67, 2.630, 4.101, 4.460, 5.090, 10.293, 10.767, 11.999, 12.284, 12.843, 16.824, 17.353, 19.429, 22.266, 23.904, 24.645, 25.977, 26.609, 27.154 e 27.405.

Rs. 100$000 -- 30 premios

3.628, 3.651, 5.045, 5.218, 6.084, 7.174, 7.663, 8.975, 9.255, 9.541, 10.188, 10.949, 11.162, 11.691, 12.183, 14.305, 14.974, 16.776, 18.428, 19.200, 19.255, 19.397, 19.700, 20.060, 20.642, 21.501, 22.014, 25.155, 26.644 e 27.310.

Rs. 50$000 -- 60 premios

13, 394, 464, 870, 927, 1.201, 1.409, 2.710, 2.741, 2.784, 3.370, 3.461, 3.940, 6.859, 7.409, 7.716, 8.212, 8.302, 8.831, 8.670, 8.873, 9.150, 10.400, 10.758, 11.321, 11.915, 13.257, 13.392, 13.394, 18.645, 14.880, 15.546, 15.718, 16.003, 16.928, 17.643, 17.901, 18.066, 18.422, 18.552, 18.892, 18.947, 20.137, 20.740, 21.045, 21.419, 21.482, 22.329, 22.952, 23.652, 24.053, 24.089, 24.460, 24.811, 25.751, 25.786, 26.255, 26.293, 26.827, e 27.688.

O Fiscal do Governo, DR. F. DE MATTOS VIEIRA.

Companhia Fabrica de Sabonete Santelmo (Perfumaria GUITRY)

Rua Mariz e Barros, 123|25 (praça da Bandeira) Rio de Janeiro

Todo o vasilhame dos productos desta fabrica, dá direito á troca de coupons.

(18872)

Club dos Democraticos

Fundado em 1867

Séde social: Rua do Passeio Rio de Janeiro.

ALA DOS NAMORADOS

SABBADO, 5 DE JANEIRO

MARAVILHOSO e ENTHUSIASTICO

Grande baile á fantazia

commemorativo do 3º anniversario da sua fundação.

Dr. Camacho Crespo — R. Conde de Bomfim 577. Tel. V. 1771.
Dr. Jeronymo Guimarães — Bambina, 124, S. 1409, r. Carioca 28, C. 358.
Dr. Bento Ribeiro de Castro — D. Carlota 63 (905 S.). Quitanda 15 (4 hs.) Diathermia e raios ultra-violeta.
Dr. J. Pacifico — Av. Mem de Sá 335 (Tel. N. 5235), 11 ás 12 e 4 ás 5.

GARGANTA, NARIZ, OUVIDOS E BOCCA

[illegible]

CIRURGIA, DOENÇAS DO RECTO E ANUS

[illegible]

GARGANTA, NARIZ E OUVIDOS

[illegible]

CURA DA HYDROCELE

[illegible]

OLHOS, GARGANTA, NARIZ E OUVIDOS

[illegible]

OCULISTAS

[illegible]

PARTEIRAS

[illegible]

ESCOLAS E LIVRARIAS

[illegible]

HOTEIS E PENSÕES

[illegible]

OS MELHORES CAFÉS

[illegible]

UNIFORMES COLLEGIAES

AVENIDA PASSOS, 116
Moraes Alves & C.

(19673)

DECLARAÇÕES

[illegible]

A' PRAÇA

[illegible]

CENTRO C. E I. MATERIAES DE CONSTRUCÇÃO

[illegible]

CLINICA CIRURGICA, VIAS URINARIAS

[illegible]

CIRURGIA, MOL. SENHORAS VIAS URINARIAS

[illegible]

CIRURGIA, DOENÇAS DAS SENHORAS, PARTOS.

[illegible]

PARTOS E MOLESTIAS DAS SENHORAS

[illegible]

Baterias de cozinha

DE ALUMINIO

CASA ANTUNES

GENERAL ELECTRIC SOCIEDADE ATHLETICA

ASSEMBLE'A GERAL

Peço o comparecimento de todos os senhores associados quites, hoje, 4 do corrente, ás seis horas da tarde, no local do costume, afim de que se proceda a eleição dos senhores novos directores do Conselho Fiscal, e que se discuta o relatorio que deverá ser apresentado pela Directoria de 1923.

A. C. Hollanda Filho, 1º Secretario. (T 19648)

Petit-Mendoza

Especiaes vinhos de mesa
Unicos depositarios:
Araujo de Carvalho & Cia.
Rua Rodrigo Silva, 14
— Teleph. C. 4836. —

(20378)

SOCIEDADE BENEFICENTE UNITIVA

Assembléa Geral Ordinaria

De ordem do sr. Presidente, e de accordo com o art. 53 dos estatutos, convido aos srs. socios quites e nos gosos sociaes, para reunirem-se em assembléa geral ordinaria, na séde social, no dia 6 do corrente, mez, ás 11 horas da manhã, para ouvirem o relatorio da Directoria e o parecer do Conselho Fiscal, e bem como resolverem sobre outros assumptos de ordem social.

Séde social, Becco do Rosario 8, Sobrado. — Rio de Janeiro, 4 de janeiro de 1924. — *José P. Sampaio*, 1º Secretario.

(T 19665)

TRAPICHE ALFANDEGADO 8 DE INFLAMMAVEIS ILHA DO CAJU'

De accordo com a portaria do Sr. Inspector da Alfandega, o Trapiche Alfandegado Ilha do Caju', muda-se hoje a direcção do novo concessionario.

Escriptorio, rua General Camara 22. — Telephone Norte 7.000.

(T 19636)

ANNUNCIOS

ARMAÇÃO USADA

Para desoccupar logar, vende-se barato, armação. Trata-se na rua S. Clemente 94.

(T 18.830)

Exames de 2ª época

[illegible]

Lampadas de Meza

Artigo fino para presentes na

A Irradiadora

Rua Sete Setembro, 96

(20949)

ULTIMA NOVIDADE

MÃE

por CHRYSANTHEME.

A' venda na Livraria LEITE RIBEIRO.

(T 18692)

BELLO SEXO

[illegible]

OURO

6$000

PARA FABRICO DE JOIAS

PLATINA 60$000

Brilhantes 3:000$000 o Kte.

PRATA MOEDA 60 °|° DA REPUBLICA!

ESTES BONS PREÇOS SO' podem ser alcançados na Joalheria Brito — Repetimos: Ouro 6$000; platina, 60$000 — Uruguayana, n. 9, onde se acha exposto o Thesouro que recentemente foi encontrado no Morro do Castello.

COLLEGIOS

CURSO RAPIDO DE ESCRIPTURAÇÃO MERCANTIL

SOB A DIRECÇÃO DO DR. JULIO DE OLIVEIRA

Preparam-se, em 3 mezes, pessoas que se destinem a escriptorios commerciaes, bancos ou repartições publicas. Ensino pratico e sério. Matriculas das 13 ás 20 horas. Rua da Alfandega, 197. (T. 19750)

Collegio Sta. Cecilia

INTERNATO — SEMI-INTERNATO — EXTERNATO

Secções: masculina e feminina
Cursos: primario e secundario. — Tratamento familiar.

Rua S. Christovão ns. 486, 488, 492. — Tel. Villa 6091.

Reabertura das aulas a 7 de janeiro. (T 19567)

Dentaduras duplas — superior e inferior — com ou sem molas de ouro, das mais aperfeiçoadas e indispensaveis á bôa mastigação e ao embellezamento da bocca. Durabilidade garantida. Preços razoaveis. — No consultorio electro-dentario do Professor DR. SILVINO MATTOS, á rua 7 Setembro n. 231, proximo á Praça Tiradentes; das 7 horas da manhã ás 5 da tarde, todos os dias. — Telephone: 1555 — Central. (T 19657)

QUARDA-LIVROS

Matriculae-vos no Instituto Commercial, á Avenida Rio Branco 101; diplomas officiaes. Cursos rapidos. (18921)

BOM EMPREGO

As matriculas no Instituto Commercial acham-se abertas. Diplomas officiaes. Avenida Rio Branco 101. (18921)

Prytaneu Militar

197, PRAÇA DA REPUBLICA, 197
Telephone Norte 2405

Cursos: primario, secundario, vestibular e regular de preparatorios. Dactylographia, Instrucção militar, com direito á caderneta de reservista. Professores militares. Abertura das aulas, 7 de janeiro. (T 18615)

CURSO PRIMARIO

Comprehendendo tudo quanto se exige para o accesso ao curso secundario e habilitando o alumno ao exame de admissão do Collegio Pedro II ou Collegio Militar. Professorado competente. Ensino intuitivo e pratico. Mensalidades modicas. Boletim diario, permittindo aos paes acompanharem o aproveitamento de seus filhos. Matriculas e informações no Curso Normal de Preparatorios, rua do Ouvidor n. 15, (entre a rua Primeiro de Março e o mar). Telephone 6713 Norte. (17969)

Collegio Sylvio Leite

— Rua Mariz e Barros n. 258 — Telephone Villa 1.252. Internato, semi-internato e externato. Cursos primario, secundario, commercial e especial de preparatorios, com programmas equiparados aos do Collegio Pedro II. Ensino pratico de linguas vivas. Instrucção physica e militar, com direito á caderneta de reservistas. Cuidadosa preparação intellectual com obrigatoriedade rigorosa, de estudo e alliada á educação moral, civica e religiosa, esta facultativa e sob o ponto de vista catholico. Tratamento excellente, sendo as refeições dos alumnos as mesmas do director e professores. Reabertura das aulas: 7 de janeiro. (15013)

Agencia Dactylographica e de traducções

Executam-se trabalhos dactylographicos e traducções com o maior esmero e presteza, na Escola Commercial Feminina, á rua S. José n. 72, 2º andar. Preços modicos. Informações na séde da escola, das 10 horas da manhã ás 5 horas da tarde. (16816)

CONTADORES

Diplomas officiaes; matriculas abertas, no Instituto Commercial, Avenida Rio Branco 101. (18921)

THE NATIONAL CITY BANK OF NEW YORK

FUNDADO EM 1812

BALANCETE DAS OPERAÇÕES NA PRAÇA DO RIO DE JANEIRO, EM 31 DE DEZEMBRO DE 1923

N. de ordem	ACTIVO	
1	Capital a realizar	—
2	Letras descontadas	54.278.726.650
3	Letras e effeitos a receber por conta propria do exterior	35.220.510.076
4	Letras e effeitos a receber por conta propria do interior	1.701.300.750
5	Letras e effeitos a receber em cobrança do exterior	6.114.771.000
6	Letras e effeitos a receber em cobrança do interior	10.837.692.807
7	Valores em liquidação	968.660.507
8	Emprestimo em contas correntes	44.985.574.668
9	Valores caucionados	41.398.913.440
10	Valores depositados	28.507.579.600
11	Caixa matriz	1.996.135.598
12	Agencias e filiaes no exterior	4.734.748.571
13	Agencias e filiaes no interior	13.740.495.093
14	Correspondentes do exterior	239.789.450
15	Correspondentes do interior	4.074.590.558
16	Titulos e fundos pertencentes ao banco	995.733.500
17	Hypothecas	—
18	Caixa: em moeda corrente no banco	4.052.776.100
19	" em moedas de ouro no banco	—
20	" em outras especies no banco	20.000.000
21	" no Banco do Brasil	738.389.091
22	" em outros bancos	7.596.883.031
23	Diversas contas	182.073.936
	Total do Activo	222.380.328.426

N. de ordem	PASSIVO	
1	Capital	3.812.554.400
2	Fundo de reserva	—
3	Depositos em conta corrente com juros	27.739.171.234
4	Depositos em conta corrente limitada	6.063.141.150
5	Depositos em conta corrente sem juros	12.003.237.250
6	Depositos a prazo fixo	6.374.186.010
7	Depositos em conta de cobrança do exterior	201.699.900
8	Depositos em conta de cobrança do interior	—
9	Titulos em caução e em deposito	86.853.956.847
10	Caixa matriz	13.708.562.478
11	Agencias e filiaes no exterior	445.275.277
12	Agencias e filiaes no interior	1.017.630.267
13	Correspondentes do exterior	30.106.887.509
14	Correspondentes do interior	553.002.020
15	Valores hypothecarios	—
16	Letras a pagar	5.930.436.848
17	Lucros e perdas	—
18	Diversas contas	1.153.941.420
19	Letras Redescontadas no Exterior	26.416.645.816
	Total do Passivo	222.380.328.426

Rio de Janeiro, 2 de janeiro de 1924.

JOHN WILLETT, Sub-Gerente. *J. BLANCO*, Contador.

(T 19594)

A SENHORA está triste? ás suas regras são dolorosas irregulares? Tome CAPSULAS SEVENKRAUT (Apiol-Sabina-Arruda) Ap. (D. N. S. P. n. 94. 19-1-921. Rua Uruguayana 142. Drogaria. (T 19732)

A LAMPADA

A melhor
A mais resistente
A mais economica
A' venda nas boas casas de electricidade

(20333)

VIAS URINARIAS

[illegible]

OURO

prata, platina, brilhantes, compram-se e pagam-se bem, na praça Tiradentes n. 64. Concertam-se joias e relogios — CASA GARCIA. (16817)

OURO

GRAMMA, 9$500

e 4$200

PLATINA a 70$000

a gramma

Prata-moeda

Republica, 60 % de agio. Antiga [illegible]

Dentaduras-Velhas

QUEM MELHOR PAGA E'

O REI DO OURO

Praça Tiradentes 9 - 1º

[illegible] (T 19687)

ENCERADOR

[illegible] (T 18696)

BELLO SEXO

[illegible] (T 19733)

OURO

AO MELHOR PREÇO DO DIA

[illegible] (T 17290)

ACTOS FUNEBRES

Pedro Ricardo da S. Catão

Edwiges Rodrigues Catão, Livia Catão, Carlota Catão Peixoto, Maria Carolina Catão e filhos, Joel Rodrigues Catão e familia, Nestor Catão e familia, Hermogenio de Azeredo Coutinho e filhos e demais parentes, viuva, filhos, genros e netos agradecem penhorados ás pessoas que se dedicaram durante a sua enfermidade, e convidam para assistir á missa que mandam rezar por seu extremoso esposo, pae, sogro e avô, amanhã, sabbado, 5 do corrente, ás 9 1|2 horas, na egreja de São Francisco de Paula, confessando-se desde já gratos ás pessoas que comparecerem a este acto de religião. (T 19608)

Etelvina de Freitas Bahia

Elisa de Freitas Bahia e demais parentes convidam os seus amigos para assistirem á missa de trigesimo dia que mandam celebrar em suffragio da alma de sua inesquecivel mãe e parenta ETELVINA DE FREITAS BAHIA, no altar-mór da egreja de N. S. da Candelaria, amanhã, sabbado, 5 do corrente, ás 9 horas, confessando-se desde já muito agradecidos. (T 20419)

Ernestina Sodré de Mendonça

(MISSA DE SETIMO DIA)

Maria Paula Sodré de Mendonça, José Francisco Ribeiro de Mendonça, Maria da Gloria Sodré Borges, Eugenio da Silva Borges, dr. Antonio Augusto de Azevedo Sodré, Luiza Salles de Azevedo Sodré e o dr. Carlos Alberto Ribeiro de Mendonça, irmãos e cunhados, e os sobrinhos de D. ERNESTINA SODRÉ DE MENDONÇA, mandam rezar amanhã, sabbado, 5 do corrente, ás 9 1|2 horas, na egreja de São Francisco de Paula, uma missa pelo seu eterno repouso, para o que convidam os seus parentes e amigos. (T 18835)

Antonio Pereira de Lima

(1º ANNIVERSARIO)

Eugenio Pereira de Lima, senhora e filhas, Ernesto Pereira de Lima, senhora e filhos e Hilda Pereira de Lima, convidam os parentes e amigos para assistirem á missa que mandam celebrar pelo repouso eterno de seu querido pae, sogro e avô ANTONIO PEREIRA DE LIMA, no altar de N. S. da Conceição, da egreja de S. Francisco de Paula, amanhã, sabbado, 5 do corrente, ás 8 1|2 horas, confessando-se gratos a todos que comparecerem a este acto de religião. (T 20341)

Antonio Salituro

(EX-ALUMNO DO CURSO DE FLAUTA DO INSTITUTO NACIONAL DE MUSICA)

Domingos Salituro e familia, convidam seus parentes e amigos para assistirem á missa de sexto mez do fallecimento de seu idolatrado filho ANTONIO SALITURO, que se realizará ás 9 1|2 horas de amanhã, sabbado, 5 do corrente, no altar-mór da matriz do Engenho Novo. Por mais este acto de caridade dispensado a seu idolatrado filho, mais uma vez se confessam gratos. (T 18.824)

Marcellino da Costa Vieira

A viuva e filho de MARCELLINO DA COSTA VIEIRA, convidam aos seus parentes e amigos para assistirem á missa que pelo repouso eterno da alma de seu inesquecivel marido e pae, fallecido em Lisboa, mandam rezar no altar-mór da egreja do Carmo, amanhã, sabbado, 5 do corrente, ás 10 horas da manhã. Desde já se confessam agradecidos aos que comparecerem a esse acto de religião. (T 20337)

Joaquim da Silva Guimarães

Alice Carrazedo Guimarães, Oscar Guimarães, Raul Guimarães, senhora e filhos, Heloisa Guimarães, Ottilia Guimarães, Maria Guimarães Spinelli e marido, Alberto Guimarães e senhora, Elwira Guimarães Chaves e marido, convidam seus amigos e parentes para assistir á missa de trigesimo dia que para descanso eterno de seu extremoso esposo, pae, sogro e avô JOAQUIM DA SILVA GUIMARÃES, mandam celebrar amanhã, sabbado, 5 do corrente, ás 10 horas, no altar-mór da egreja de Nossa Senhora da Candelaria. Antecipadamente agradecem a todos que comparecerem a este acto de religião. (T 18819)

Roberto da Silva Tjader

Henrique H. Tjader, senhora, filho e demais parentes, participam o fallecimento de seu querido filho, irmão, neto e sobrinho ROBERTO. O enterro sahirá da rua Itapiru' n. 385, hoje, ás 16 horas, para o cemiterio de S. Francisco Xavier. (T 19584)

D. Eugenia Estruc de Oliveira

(30º DIA)

Antonio Fernandes de Oliveira, Eugenio Fernandes de Oliveira, Gastão Fernandes de Oliveira, sua esposa e filhos, Raul Fernandes de Oliveira (ausente), Arnaldo Fernandes de Oliveira, sua esposa e filho, Manoel Duarte Ribeiro, sua esposa e filhas, convidam a todos os amigos e parentes para assistirem á missa de trigesimo dia que mandam celebrar em suffragio da alma de sua idolatrada esposa, mãe, sogra e avó D. EUGENIA ESTRUC DE OLIVEIRA, no altar-mór da egreja da Candelaria, segunda-feira, 7 do corrente, ás 9 horas. Antecipam os seus agradecimentos. (T 19583)

Mario da Silveira Vianna

A familia Mario da Silveira Vianna agradece do intimo d'alma a todos quantos acompanharam os restos mortaes de seu saudoso e prantedo chefe MARIO DA SILVEIRA VIANNA, e de novo convidam as pessoas de sua amizade para assistirem ás missas de setimo dia que por sua alma serão rezadas na Cathedral de Nictheroy, amanhã, sabbado, 5 do corrente, ás 9 horas, e na capital federal, ás 10 horas do dia 7, na egreja da Candelaria. (T 18699)

Peitoral de Oleo Vermelho

(XAROPE DE SÃO BRAZ)

Applicado nas molestias do apparelho respiratorio, especialmente em coqueluche e tosses rebeldes. — Ap. D. G. S. P. N. 2 — 22|7|905. Vidro 2$500. Nas pharmacias e drogarias. Depositos: Rua Marechal Floriano, 55; Granado & C., e Drogaria Barcellos, em Nictheroy.

(17407)

Anna Gomes Ribeiro

(NAZINHA)

Bernardino Gomes Ribeiro, Aurea e Georgina, esposo e filhos de ANNA GOMES RIBEIRO, agradecem penhorados a todas as pessoas amigas e parentes que acompanharam-na até á ultima morada, e de novo convidam para assistirem á missa de setimo dia em suffragio de sua alma, que terá logar na egreja de S. Francisco de Paula, no altar-mór, amanhã, sabbado, 5 do corrente, ás 10 horas. Por mais este acto de caridade dispensado á sua idolatrada esposa e mãe, mais uma vez se confessam gratos. (T 20191)

Maria Augusta de Paiva Azevedo

Os filhos, genros, noras e netos convidam seus parentes e amigos a assistirem á missa de setimo dia que será rezada hoje, sexta-feira, 4 do corrente, ás 9 horas e meia, no altar-mór da egreja de São Francisco de Paula. (T 18.641)

MODISTA

Mme. Guiomar, executa toilettes de qualquer genero. Distincção e elegancia no talho. — Rua Caning 6, sobrado. Phone C. 6245. (T 20132)

Dr. Von Döllinger da Graça

d'Academia de Medicina e da Beneficencia Portugueza. — CONSULTAS COM EXAMES E PHOTOGRAPHIAS PELOS RAIOS X nas doenças do: coração, pulmão, estomago, figado, rins, intestinos, ossos e dentes. RODRIGO SILVA, 5, ás 3 1|2. Phone 834. Sul. (T 15680)

CARNAVAL DE 1924

Modista. Mme. Guiomar, executa phantasias originaes e de estylo. Rua Canning n. 6, sob. Phone C. 6245. (T 19696)

Casa - Compra-se

até 30 contos, á vista, situada nas proximidades do Rio Comprido, Tijuca, Andarahy ou Villa Isabel. Quer-se que tenha bom quintal e não se trata com intermediarios. Cartas a Joaquim Silva, caixa postal 112. (T 18706)

PHARMACIA

Precisa-se um pratico moço, habil e sério. Trabalho até 8 horas. Ordenado 150$000 livres. — Tratar á rua General Pedra, n. 88. (T 19.743)

CASA

Aluga-se por contrato ou vende-se uma nova e luxuosa, com duas salas, tres quartos, toda encerada, banheiro moderno, cozinha com fogão a gaz, varanda ao lado, etc.; ver e tratar das 10 ás 12 e das 15 ás 18 horas, á rua Conselheiro Pereira Franco n. 96, junto ao Estacio. (T 18.868)

PHARMACIA

Precisa-se de um bom pratico que dê attestados de sua conducta. Rua S. Francisco Xavier n. 3. (T 18870)

PENSÃO

Optima, com 20 quartos, no melhor ponto da praia de Botafogo, lindo palacete com contrato. Trata-se com o sr. Eugenio Gomes. — RUA DO OUVIDOR N. 56. (T 18.871)

APARTMENT

Esplendido, Praia de Botafogo 204. Sul 2846. Dispõe de outros commodos. (T 18.872)

Loja na Avenida

Aluga-se uma magnifica, com duas portas e trinta metros de fundo, entre a rua de S. José e o Palace Hotel. Trata-se com a Companhia Brasil Cinematographica, na Avenida Rio Branco n. 137, 1º andar. (T 18.873)

TRASPASSA-SE

uma boa casa na Avenida Mem de Sá, a quem ficar com alguns moveis. Phone Central n. 1596. (T 19748)

CAPA PERDIDA

Roga-se ao chauffeur que conduziu um passageiro, quarta-feira, á meia noite, da Galeria Cruzeiro para a rua Real Grandeza n. 152, entregar uma capa de lã, azeitona, esquecida no auto, ao sr. Paiva, no Lloyd Sul Americano, Avenida Rio Branco n. 47, que será bem gratificado. (T 19.744)

Pensão Excellente

RUA 2 DE DEZEMBRO, 134
TELEPHONE B. M. 630

Alugam-se quartos para familias e cavalheiros distinctos. Cozinha de primeira ordem. (T 19745)

DROGARIA

Um moço com bastante pratica do ramo de drogas, dando de si as melhores referencias, acceita logar de responsabilidade, em casa de primeira ordem. Cartas por favor para Mario, no escriptorio desta folha. (T 19746)

CACHORRO FUGIDO

Gratifica-se bem a quem entregar um cachorro Lulu', côr champagne, com patas escuras, que fugiu do Cães do Porto. Telephone Central 200. Rua da Lapa n. 81. (T 18.876)

Cada mil milhões

De marcos allemães, moeda papel do Banco Imperial, de Berlim, vende-se pela insignificancia de réis 30$000 (trinta mil réis). Remetter vale postal na Casa de Cambio de Antonio Cinelli. — Avenida Rio Branco n. 5. — (Rio de Janeiro). (T 19721)

ULCERAS SYPHILITICAS

1º, *Manoel* curou-se de ulceras syphiliticas das pernas, em 30 dias, com 2 vidros de Luetyl e gastou 11$000. *Antonio* curou-se de ulceras syphiliticas das pernas em 120 dias, (4 mezes), com 20 vidros de outro depurativo, e gastou 75$000.

LUETYL

Só em bôas pharmacias

(20204)

ANDARAHY TERRENOS

4:500$000 o lote

Vendem-se sete lotes com 10 x 47 metros, nivelados, proximos ao bonde. Preço de bonificação, só este mez. Tratar, rua S. José 75, sobrado. (T 18658)

Palacete á venda

Construcção recente, solida, de todo o moderno conforto. Situado no melhor ponto do bairro da Tijuca. Jardim e terreno arborisado. Escrever ou falar a BONAPARTE na gerencia da GAZETA DE NOTICIAS. Não se desejam intermediarios. (20.961)

Casas para renda ou moradia propria

Bom emprego de capital

[illegible]

A VIDA COMMERCIAL

CAMBIO

(RIO)

Hontem, no inicio dos trabalhos, encontrámos este mercado em condições indecisas, vigorando para os saques as taxas de 5 9|16 e 5 19|32 d. e para a compra do papel particular as de 5 5|8 e 5 21|32 d.

Durante o dia o mercado enfraqueceu, passando os bancos estrangeiros a fornecer cambiaes a 5 1|2 e 5 17|32 d. e a adquirir as letras de cobertura de 5 9|16 a 5 19|32 d.

A' tarde, o mercado tornou-se estavel, adoptando os bancos estrangeiros para sacar a taxa de 5 9|16 d. e para comprar a de 5 19|32 d.

Os negocios conhecidos foram regulares, fechando o mercado em condições de estabilidade, obtendo-se cambiaes de 5 9|16 a 5 19|32 d. e collocação para o papel particular a 5 5|8 d.

TABELLA DOS BANCOS

	A 90 d/v	A' vista
Londres	5 1|2 a 5 19|32	[illegible]
Paris	$496 a $505	[illegible]
Nova York	10$210 a 10$210	[illegible]
Londres	5 7|16 a 5 35|64	[illegible]
Paris	[illegible]	[illegible]
Nova York	10$210 a 10$210	[illegible]
Canadá	[illegible]	[illegible]
Portugal	$350 a $370	
Italia	$434 a $440	
Hamburgo (por 1.000.000 de marcos)	[illegible]	
Austria (por 1.000.000 de coroas)	[illegible]	
Belgica	$448 a $452	
Montevidéo	7$819 a 7$892	
Hespanha	1$294 a 1$302	
Syria	[illegible]	
Suissa	1$775 a 1$800	
Tcheco-Slovaquia	$302 a $305	
Rumania (lei)	$057 a $068	
Hollanda (florim)	3$830 a 3$865	
Japão (yen)	4$650 a 4$705	
Buenos Aires (peso ouro)	7$340 a 7$359	
Buenos Aires (peso papel)	3$230 a 3$294	
Suecia	2$700 a 2$760	
Noruega	[illegible]	
Dinamarca	[illegible]	
Valor, café	$450 a 1$840	
Vales ouro, por 1$	5$393	
Chile	[illegible]	

CABO

Londres	5 13|32 a 5 17|32	
Nova York	10$210 a 10$290	
Paris	[illegible]	
Portugal	[illegible]	
Hespanha	1$305 a 1$380	
Dinamarca	[illegible]	
Hollanda	3$850 a 3$880	
Montevidéo	[illegible]	

Buenos Aires (peso ouro)	—
Buenos Aires (peso papel)	—
Suecia	3$240
Belgica	2$720
Italia	$455
Suissa	$440
Paris	1$800
Japão (yen)	$510
Naruega	4$670
Hamburgo (por 1.000.000 de marcos)	—

CURSO OFFICIAL DO CAMBIO

	90 d/v	A' vista
S/Londres	5 31|64	5 1|2
Montevidéo		7$907
Paris	$501	$505
Nova York		10$228
Hespanha		1$304
Italia		$436
Portugal	$339	$357
Escudos insulanos		$390
S/Palestina		$509
Syria		$509
Rumania		$037
Suecia		1$778
Belgica		$451
Japão (yen)		—
Buenos Aires (peso ouro)		7$360
Hollanda (florim)		3$269
Hamburgo (por 1.000.000 de marcos)		3$840
Canadá		$001
Suecia		9$980
Noruega		—
Dinamarca		1$485
Austria (por 1.000 coroas)		1$795
		$017

Extremas

Caixa matriz	5 1|2 a 5 19|32	
Bancario	5 1|2 a 5 19|32	

Moedas

Soberanos	49$500
Libras (papel)	—
Francos (ouro)	—
Francos (papel)	—
Liras (papel)	$450
Peso argentino (papel)	—
Peso uruguayo (ouro)	—
Dollar nacional (moeda de ouro)	—
Dollars (papel)	—
Francos suissos (papel)	—
Pesetas (papel)	—
Corôa austriaca (papel)	—
Escudos (papel)	$420

CAMBIOS ESTRANGEIROS

LONDRES, 3.

Abertura:

	Hoje	Anterior
LONDRES s/Nova York á vista por £	$ 4,26,00	$ 4,30,75
s/Amsterdam	11,32	11,39
s/Genova á vista por £	L. 100,25	L. 100,12
s/Madrid á vista por £	P. 33,61	P. 33,55
s/Suissa	24,55	24,72
s/Paris á vista por £	F. 86,70	F. 85,10
s/Lisboa á vista por mil rs.	d. 1 7/8	d. 1 7/8
s/Bruxellas	[illegible]	[illegible]
s/Berlim á vista por £	M. Nominal	M. Nominal

LONDRES, 3.

Fechamento:

	Hoje	Anterior
LONDRES s/Berlim á vista por £	M. Nominal	M. Nominal
s/Amsterdam á vista p. £	11,30	11,39
s/Genova á vista por £	L. 100,00	L. 100,25
s/Madrid á vista por £	P. 33,62	P. 33,60
s/Berna á vista	24,55	24,72
s/Paris á vista por £	F. 86,45	F. 85,30
s/Lisboa & v. por mil rs.	d. 1 7/8	d. 1 7/8
s/Bruxellas á vista por £	[illegible]	[illegible]
s/Nova York á vista p. £	$ 4,26,25	$ 4,29,50
LONDRES s/Amsterdam, á vista por £	Fl. 11,30	Fl. 11,39
s/Stockolmo, á vista p. £	Kr. 16,20	Kr. 16,27
s/Christiania á vista p. £	Kr. 30,15	Kr. 29,75
s/Copenhagen á vista por £	Kr. 24,45	Kr. 24,45

NOVA YORK, 3.

Abertura:

	Hoje	Anterior
N. YORK s/Londres, tel. por £	$ 4,26,50	4,29,87
s/Paris, tel. por F.	$ 4,89,00	5,00,00
s/Genova, tel. por L.	[illegible]	[illegible]
s/Madrid, tel. por P.	$ 12,68,00	12,81,00
s/Amsterdam, tel. p. 100 F.	$ 37,75,00	37,82,00
s/Berna	[illegible]	[illegible]
s/Berlim, tel. por M.	0,000000000023	0,000000000023

BUENOS AIRES, 3.

Abertura

	Hoje	Anterior
BUENOS AIRES s/Londres taxa telegraphica, por $ ouro t/venda	d. 40 3/16	d. 40 5/16
BUENOS AIRES s/Londres, taxa telegraphica, por $ ouro t/compra	d. 40 7/16	d. 40 1/2
MONTEVIDÉO s/Londres, taxa telegraphica, por $ ouro t/venda	d. 43 1/16	[illegible]
MONTEVIDÉO s/Londres, taxa telegraphica, por $ ouro t/compra	d. 43 5/8	d. 43 7/16

BUENOS AIRES.

Fechamento

BUENOS AIRES s/ Londres, taxa telegraphica, por $ ouro t/venda	d. —	—
BUENOS AIRES s/ Londres, taxa telegraphica, por $ ouro t/compra	d. —	—
MONTEVIDÉO s/Londres, taxa telegraphica, por $ ouro t/venda	d. —	—
MONTEVIDÉO s/Londres, taxa telegraphica, por $ ouro t/compra	d. —	—

CAMBIOS SUISSOS

Fechamento do dia 2:

	Hoje	Anterior
Londres sobre Berna á vista, por £	FS. 24,73	FS. 24,84
Paris sobre Berna á vista, por 100 Fcs.	F. [illegible]	F. [illegible]

MERCADO DE CAMBIO DE SANTOS

SANTOS, 3.

Hora 10,35 — Mercado indeciso — Bancos sacam 5 19|32 — Bancos compram 5 11|16 — Letras offerecidas, não ha.

Hora 10,55 — Mercado Ap. estavel — Bancos sacam 5 19|32 — Bancos compram 5 11|16 — Letras offerecidas, não ha.

Hora 1,50 — Mercado inactivo — Bancos sacam 5 19|32 — Bancos compram 5 11|16 — Letras offerecidas, não ha.

Hora 2,20 — Mercado estavel — Bancos sacam 5 39|64 — Bancos compram 5 21|32 — Letras offerecidas, não ha.

Hora 2,50 — Mercado Ap. estavel — Bancos sacam 5 19|32 — Bancos compram 5 21|32 — Letras offerecidas, não ha.

TELEGRAMMAS

Taxas de descontos:

	Fechamento	Anterior
Do Banco da Inglaterra	4 %	4 %
Do Banco da França	5 %	5 %
Do Banco da Italia	5 1/2 %	5 1/2 %
Do Banco da Hespanha	5 %	5 %
Do Banco da Allemanha	90 %	90 %
No mercado de Londres, 3 mezes	[illegible]	[illegible]
No mercado de Nova York, 3 mezes	[illegible]	[illegible]
CAMBIO — Londres sobre Bruxellas, á vista, por £	F. 96,90	F. 96,30
Genova s/Londres, por £	L. 100,25	[illegible]
Madrid s/Londres, por £	[illegible]	[illegible]
Lisboa s/Londres á vista t. vend. por £	d. 57/64	d. 57/64
Lisboa s/Londres á vista t. comp. por £	d. 59/64	d. 59/64
Paris s/Londres, á vista, por £	F. 85,04	F. 84,91
Paris s/Italia, por 100 liras	[illegible]	[illegible]
Paris s/Hespanha, á vista, 100 pesetas	[illegible]	[illegible]
Nova York s/Madrid, por £	[illegible]	[illegible]
Nova York s/Londres, tel., por £	[illegible]	[illegible]
Nova York s/Paris, telegr. bancario, por 100 francos	C$ 4,96,50	C$ 5,09,25
Nova York s/Genova, idem por lira	[illegible]	[illegible]
Nova York s/Berlim, por franco	[illegible]	[illegible]
Nova York s/Londres, telegr. por marco	0,000000000023	[illegible]
Nova York s/Amsterdam, por 100	39,77,00	39,91,00

TITULOS BRASILEIROS:

FEDERAES—Funding, 5 %	[illegible]	[illegible]
New funding, 4 %	[illegible]	[illegible]
Conversão, 1910, 4 %	[illegible]	[illegible]
1913, 5 %	[illegible]	[illegible]
ESTADUAES — Districto Federal, 5 %	[illegible]	[illegible]
Bello Horizonte, 1905, 6 %	[illegible]	[illegible]
Estado do Rio, bonus ouro, 5 %	[illegible]	[illegible]
E. da Bahia, emprestimo ouro 1913, 5 %	[illegible]	[illegible]

TITULOS DIVERSOS:

Brazil Railway Common Stock	[illegible]	[illegible]
Brazilian T. Light & Power C. Ltd. Ord.	[illegible]	[illegible]
S. Paulo Railway Comp. Ltd. Ord.	[illegible]	[illegible]
Leopoldina Railway Comp. Ltd. Ord.	[illegible]	[illegible]
Dumont Coffee Co. Ltd. 7 1/2 Cum. Pref.	[illegible]	[illegible]
St. John d'El-Rey Mining, Ord.	[illegible]	[illegible]
Rio Flour Mills & Granaries, Ltd.	[illegible]	[illegible]
London & Brazilian Bank Ltd.	[illegible]	[illegible]
Bank of Lond. & S. America	[illegible]	[illegible]

TITULOS ESTRANGEIROS:

E. de Guerra Britannico, 5 %, 1929/47	[illegible]	[illegible]
Consolidados, 2 1/2 %	[illegible]	[illegible]
Rente Française, 4 %, 1917	[illegible]	[illegible]
Rente Française, 1918 (integralisada)	[illegible]	[illegible]
Rente Française, 3 % (Bolsa de Paris)	[illegible]	[illegible]

CAFÉ

RIO

Os negocios realisados, ante-hontem, no typo 7, foram ao preço de 29$800 por arroba.

Pauta, 28$050.

Entradas em 3:

	Saccas
E. F. Leopoldina	24.639
Maritima	2.075
Cabotagem	—
Alfredo Maia	712
Total	27.426

Média	8.713
Desde 1º de julho	1.188.319
Desde 1º de julho de 1922	[illegible]
	1.746.351

Sahidas: Europa, Cabotagem [illegible]

Desde 1º	113.368
Desde 1º de julho	2.646.265
Desde 1º de julho de 1922	2.016.263
Existencia em 3	289.660
Idem em 1922	1.419.698

A abertura deste mercado foi effectuada, hontem, em condições de firmeza, com regular numero de lotes na taboa e boa procura. Nas primeiras horas foram apuradas vendas de 2.604 saccas, na base de 30$ a arroba, pelo typo 7.

A' tarde, foram registrados negocios de mais 4.938 saccas, ao mesmo preço da manhã, fechando o mercado em posição inalterada.

COTAÇÕES

Typo 3	33$500
Typo 4	32$500
Typo 5	31$500
Typo 6	30$600
Typo 7	30$000
Typo 8	29$500

MOVIMENTO DO CAFE' A TERMO

1ª BOLSA

	V.	C.	Da cot. anterior
Janeiro	29$900	29$600	+ $150
Fevereiro	30$100	29$850	+ $350
Março	30$100	29$950	+ $100
Abril	30$000	29$850	+ $200
Maio	29$900	29$650	+ $250
Junho	29$500	29$450	+ $400

Vendas: 21.000 saccas.
Posição: estavel.

2ª BOLSA

	V.	C.	Da cot. anterior
Janeiro	30$100	29$900	+ $300
Fevereiro	30$150	29$950	+ $100
Março	30$250	30$100	+ $150
Abril	30$200	30$100	+ $150
Maio	30$100	29$850	+ $200
Junho	30$000	29$400	+ $050

Vendas: 5.000 saccas.
Posição: estavel.

EMBARQUES DE CAFE'

Em 3 de janeiro de 1924

	Saccas
Ornstein & C., para o Havre	1.895
Ed. Johnston & C., para Rotterdam	5.500
Ornstein & C., para Marselha	625
Comp. F. Brasileira, idem	135
Mc. Kinlay & C., para Buenos Aires	498
E. G. Fontes & C., idem	100
Ornstein & C., para Noruega	406
Total	9.157

HAVRE, 2.

Fechamento:

	Hoje	Fechamento anterior
Café para entrega em março	270	264 1/2
Café para entrega em maio	254	248
Café para entrega em setembro	232 3/4	226 1/2
Café para entrega em dezembro	224 1/2	—
Vendas do dia	5.000	2.000

Mercado estavel.
Desde o fechamento anterior, alta de 5 1|2 a 6 1|4 francos.

HAVRE, 3.

Abertura:

	Hoje	Fechamento anterior
Café para entrega em março	275 1/2	270
Café para entrega em maio	259 1/2	254
Café para entrega em setembro	238 3/4	232 3/4
Café para entrega em dezembro	230	224 1/2
Vendas	3.000	5.000

Mercado estavel.
Alta de 5 1|2 a 6 francos desde o fechamento anterior.

NOVA YORK, 3.

Abertura:

	Hoje	Fechamento anterior
Café para entrega em março	9.76	9.82
Café para entrega em maio	9.18	9.25
Café para entrega em setembro	8.73	8.81
Café para entrega em dezembro	8.58	8.59
Mercado	Calmo	Estavel

Desde o fechamento anterior, baixa de 1 a 8 pontos.

LONDRES, 2.

Fechamento:

Mezes:	Março	Maio	Setemb.	Dezemb.
Mercado:				
Hoje	63|3	63|6	n|cot.	n|cot.
Anterior	64|—	63|6	n|cot.	n|cot.

Alta de 3 d. parcial.

SANTOS, 3.

Abertura:

	Hoje	Fechamento anterior
Café typo 4 para entrega em janeiro	27$850	27$375
Café typo 4 para entrega em fevereiro	26$325	25$850
Café typo 4 para entrega em março	25$425	24$800
Vendas conhecidas até á hora acima	13.000	24.000
Estado do mercado	Firme	Calmo

S. PAULO, 3 (12 hs.)

Entradas de café:

Em Jundiahy, pela Estrada Paulista: hoje, 22.000 saccas; dia anterior, 22.000 saccas; mesmo dia no anno passado, 22.000 saccas.

Em S. Paulo, pela Estrada Sorocabana, etc.: hoje, 13.000 saccas; dia anterior, 13.000 saccas; mesmo dia no anno passado, 9.000 saccas.

Total: hoje, 35.000 saccas; dia anterior, 35.000 saccas; mesmo dia no anno passado, 31.000 saccas.

JUNDIAHY, 3.

Café recebido pela Estrada Paulista com destino a S. Paulo: hoje, nada; dia anterior, nada; mesmo dia no anno passado, 2.000 saccas.

Café recebido pela Estrada Paulista com destino a Santos: hoje, 18.000 saccas; dia anterior, 17.000 saccas; mesmo dia no anno passado, 21.000 saccas.

Total: hoje, 18.000 saccas; dia anterior, 17.000 saccas; mesmo dia no anno passado, 23.000 saccas.

FECHAMENTO EM NOVA YORK E SANTOS

NOVA YORK, 3.

	Hoje	Anterior
Café para entrega em março	9.89	9.82
Café para entrega em maio	9.43	9.25
Café para entrega em setembro	9.00	8.81
Café para entrega em dezembro	8.82	8.59
Vendas do dia	70.000	20.000

Mercado estavel.
Desde o fechamento anterior, alta de 7 a 22 pontos.

SANTOS, 3.

	Fechamento: Hoje	Anterior
Café typo 4 para entrega em janeiro	27$925	27$375
Café typo 4 para entrega em fevereiro	26$225	25$850
Café typo 4 para entrega em março	25$275	24$800
Vendas do dia	31.000	24.000
Estado do mercado	Calmo	Calmo

SANTOS, 3.

Fechamento:

Mercado: hoje, estavel; anterior, calmo; mesmo dia no anno passado, calmo.

N. 4, disponivel, por 10 kilos: hoje, 26$500; anterior, 26$; mesmo dia no anno passado, 22$800.

N. 7, disponivel, por 10 kilos: hoje, 24$500; anterior, 24$; mesmo dia no anno passado, 20$600.

Entradas até ás 2 horas: hoje, 35.434 saccas; anterior, 35.357 saccas; mesmo dia no anno passado, 31.128 saccas.

Existencia: hoje, 586.580 saccas; anterior, 552.701 saccas; mesmo dia no anno passado, 2.300.465 saccas.

Sahidas:

	Saccas
Para a Europa	1.255
Por cabotagem, etc.	300
Total	1.555

Rocha Faria & C.ª
MATRIZ — RIO
Codigos: Borges, Ribeiro, etc.
End. tel.: ROCHAFARIA
Commissarios de café
Rua Th. Ottoni, 113 — 1º
Arm.: Camerino, 66
Caixa postal 710
Telephones: Norte, 2.254 — 3.035
Adeantam sobre conhecimentos, sendo a commissão apenas de 700 réis por sacco.
FILIAL — Santos:
Rua Santo Antonio, 62
Preços por 15 kilos no Rio:

Typo 2	34$100 a 34$600
" 3	33$100 a 33$600
" 4	32$600 a 33$100
" 5	31$600 a 32$100
" 6	30$600 a 31$100
" 7	30$000 a 30$600
" 8	29$500 a 30$000
" 9	28$900 a 29$400

Informações: mercado FIRME.

Barboza, Albuquerque & Comp.
SECÇÃO DE CAFÉ
RUA DO ROSARIO, 101, 102 e 104
Caixa postal 622
Endereço telegraphico "OLIBARBOZA"
ADEANTAM SOBRE CONHECIMENTOS
Collocam cafés a chegar mediante as amostras
CORRETAGEM, 300 réis por sacco.
Recebem cafés nas condições de armazens geraes e dispõem de machinismos para rebeneficiar café.
Cotações por 15 kilos

	Sul e oeste de Minas Americano	Côr	Outras Procedencias Americano	Côr
2	34$929	35$338	34$419	34$827
3	33$907	34$317	33$397	33$805
4	32$886	33$295	32$376	32$784
5	31$968	32$366	31$456	31$866
6	31$150	31$558	30$640	31$048
7	30$538	30$946	30$027	30$435
8	29$925	30$333	29$414	29$823
9	29$312	29$720	28$801	29$210

Mercado SUSTENTADO.
Sabino de Robertis, encarregado.
Descarregam em seus armazens sómente os cafés de vagões directos que forem consignados á mesma firma; os que vierem á ordem descarregarão nos armazens da estrada.
(10841)

ESTEVES, REZENDE & Cia.
Commissões — Consignações — Conta Propria
Adeantam 70 °|° sobre conhecimentos
Commissão: $700 por sacco
Escriptorio: Quitanda, 198 (sob.)
TELEPHONE, NORTE 6024
Armazem: rua da Gambôa, 133-135
TELEPHONE, NORTE 3796
Endereço telegraphico: "GRACIANO"
CODIGO — "Ribeiro"
Cotações por 15 kilos:

Typo 2	34$000 a 34$500
" 3	33$000 a 33$500
" 4	32$000 a 32$500
" 5	31$200 a 31$800
" 6	30$400 a 31$100
" 7	30$000 a 30$500
" 8	29$400 a 29$800
" 9	29$000 a 29$400

Mercado FIRME.
(10842)

ASSUCAR

(RIO)

Regulou o mercado do assucar, hontem, mal collocado e frouxo, com os preços inalterados, mas em attitude de baixa.

Eram de completa paralysação as condições do mercado, que accusou grandes entradas e pequenas saidas.

MOVIMENTO DO MERCADO

	Saccas
Stock anterior	118.986
Entradas:	
De Campos	—
De Maceió	1.300
Da Bahia	—
Do Ceará	993
Da Parahyba	—
De Sergipe	14.600
De Pernambuco	1.100
De Santa Catharina	100
Total	18.093
Desde 1º	18.093
Saidas	4.630
Desde 1º	4.630
Stock hontem á tarde	132.449

COTAÇÕES

	Por 60 kilos
Crystal cif.	78$000 a 80$000
2ªs. jactos	Não ha
1ªs. sortes	Não ha
Demerara	72$000 a 74$000
Mascavinhos cif.	70$000 a 72$000
3ªs. jactos cif.	65$000 a 66$000
Mascavos cif.	62$000 a 63$000

MOVIMENTO DO ASSUCAR A TERMO

1ª BOLSA

	V.	C.	Da cot. anterior
Janeiro	77$000 a	76$300	— $300
Fevereiro	76$400	76$000	+ $400
Março	76$200	76$000	+ $500
Abril	76$200	76$000	
Maio	75$300	73$000	— $100
Junho	72$300	71$000	

Vendas: 15.000 saccas.
Posição: estavel.

2ª BOLSA

	V.	C.	Da cot. anterior
Janeiro	77$200	77$000	+ $700
Fevereiro	76$600	76$400	+ $400
Março	76$500	75$300	+ $500
Abril	75$600	76$300	+ $100
Maio	75$300	74$500	+ 1$500
Junho	72$500	72$500	+ 1$500

Vendas: 6.000 saccas.
Posição: estavel.

NOVA YORK, 2.

Fechamento:

	Hoje	Fechamento anterior
Assucar para entrega em janeiro	5.08	5.10
Assucar para entrega em março	4.53	4.48
Assucar para entrega em maio	4.60	4.54
Assucar para entrega em julho	4.67	4.60

Mercado estavel.
Baixa de 2 e alta de 5 a 7 pontos desde o fechamento anterior.

NOVA YORK, 3.

Abertura:

	Hoje	Fechamento anterior
Assucar para entrega em janeiro	4.94	5.08
Assucar para entrega em março	4.49	4.53
Assucar para entrega em maio	4.57	4.60
Assucar para entrega em julho	4.64	4.67

Mercado apenas estavel.
Baixa de 3 a 9 pontos desde o fechamento anterior.

LONDRES, 2.

Fechamento:

	Hoje	Fechamento anterior
Assucar do Brasil com 96 °|° de base para embarques futuros: novembro|janeiro	26|6	26|9
Assucar para entrega em dezembro	n|cot.	28|—
Assucar para entrega em janeiro	29|6	27|4 1/2
Assucar para entrega em março	28|—	—
Assucar para entrega em maio	27|7 1/2	n|cot.
Assucar para entrega em agosto	27|1 1/2	26|6

Mercado firme.
Alta de 7 1|2 a 21 1|2 d. desde o fechamento anterior.

LONDRES, 3.

Abertura:

	Hoje	Fechamento anterior
Assucar para entrega em janeiro	29|7 1/2	29|6
Assucar para entrega em março	28|—	28|—
Assucar para entrega em maio	27|6	27|7 1/2
Assucar para entrega em agosto	27|—	27|1 1/2

Mercado apenas estavel.
Alta e baixa de 1 1|2 d., parcial, desde o fechamento anterior.

PERNAMBUCO, 3 (12 hs.)

Mercado: hoje, frouxo; anterior, frouxo.

Preços por 15 kilos:

Usina, de 1ª: hoje, n|cotado; anterior, n|cotado.

Usina, de 2ª: hoje, n|cotado; anterior, n|cotado.

Crystaes: hoje, n|cotado; anterior, n|cotado.

Demeraras: hoje, n|cotado; anterior, n|cotado.

3ª sorte: hoje, n|cotado; anterior, n|cotado.

Somenos: hoje, n|cotado; anterior, n|cotado.

Brutos seccos: hoje, n|cotado; anterior, n|cotado.

Entradas:

	Hoje	Anterior
Desde hontem, em saccas de 60 kilos	14.000	19.000
Desde 1º de setembro ppdº, saccas de 60 kilos	1.178.000	1.164.000
Existencia em saccas de 60 kilos	153.000	234.000

Saidas: para o Rio, 7.100 saccas; para Santos, 59.700 saccas, e para outros portos do sul, 28.000 saccas.

CUNHA NEVES & C.ª
COMMISSARIOS
De manteiga e outros artigos
End. telegraphico: Antoneves
Caixa Postal, 1551
Rua do Rosario 140 - Rio de Janeiro. (17791)

ALGODÃO

(RIO)

Regulou o mercado do algodão, hontem, com um movimento moderado de procura e sem negocios de maior importancia.

Comtudo, os preços regularam inalterados e estaveis, tendo-se registrado desenvolvidas entradas e pequenas saidas.

MOVIMENTO DO MERCADO

	Fardos
Stock anterior	13.819
Entradas:	
De Penedo	—
Do Maranhão	—
Do Ceará	2.890
Da Parahyba	911
De Mossoró	3.666
De Maceió	250
Do Pará	—
Do Espirito Santo	—
De Sergipe	1.802
De Natal	—
De Pernambuco	—
Total	9.519
Desde 1º	9.519
Saidas	808
Desde 1º	808
Stock hontem á tarde	22.530

COTAÇÕES

	Por 10 kilos
Sertões	89$000 a 90$000
Primeiras sortes	86$000 a 88$000
Paulista	Nominal
Mediano	83$000 a 84$000

NOVA YORK, 2.

Fechamento:

	Hoje	Anterior
American Futures, para janeiro	—	35,20
American Futures, para maio	34,83	35,80
American Futures, para outubro	28,25	—

Estado do mercado: affrouxou depois da abertura e continuou mais frouxo durante o dia. Os altistas realizam.

Desde o fechamento anterior, baixa de 97 pontos.

NOVA YORK, 3.

Abertura:

	Hoje	Anterior
American Futures, para maio	34,61	34,83
American Futures, para outubro	28,18	28,25

Mercado: melhorou depois da abertura. Os baixistas compram.

Desde o fechamento anterior, baixa de 7 a 22 pontos.

LIVERPOOL, 2.

Fechamento:

	Hoje	Anterior
American Futures, para janeiro	20,29	20,83
American Futures, para maio	20,15	20,60

Estado do mercado: desenvolveu-se decidida frouxidão. Os altistas realizam.

Desde o fechamento anterior, baixa de 45 a 54 pontos.

LIVERPOOL, 3.

Abertura:

	Hoje	Anterior
Mercado	Accessivel	Estavel
Pernambuco, Fair	20,52	21,46
Maceió, Fair	20,52	21,46
American Fully Middling	20,12	21,06
American Futures, para janeiro	19,87	20,81
American Futures, para maio	19,76	20,62

Disponivel brasileiro, baixa de 94 pontos.

Disponivel americano, baixa de 94 pontos.

Termo americano, baixa de 86 a 94 pontos.

LIVERPOOL, 3.

Reportagem do mercado de algodão em Liverpool:

Mercado do disponivel: — Preços mais baixos. Pouca procura.

Mercado do termo: — Melhorou depois da abertura, mas affrouxou novamente. Os altistas realizam.

MERCADO DO ALGODÃO EM MANCHESTER

Os fabricantes queixam-se em geral.

PERNAMBUCO, 3 (12 hs.)

Mercado: hoje, frouxo; anterior, estavel.

	Preços por 15 kilos Hoje	Anterior
1ª sorte, vendedores	Retrahidos	Retrahidos
1ª sorte, compradores	105$000	105$000
Entradas:		
Desde hontem, em saccas de 80 ks.	Nada	800
Desde 1º de setembro ppdº, saccas de 80 kilos	55.100	55.100
Exportação:		
Para o Rio de Janeiro, saccas de 80 kilos	—	—
Para o Rio de Janeiro, fardos de 180 kilos	—	—
Para Santos, saccas de 80 kilos	—	—
Para Santos, fardo de 180 kilos	600	—
Para Liverpool, saccas de 80 kilos	—	—
Para Liverpool, fardos 180 kilos	—	—
Para outros portos da Europa, saccas de 80 kilos	—	—
Para outros portos da Europa, fardos de 180 kilos	1.400	—
Para outros portos do Brasil, fardos de 180 kilos	100	—
Para o Rio Grande do Sul, saccas de 80 kilos	—	—
Para o Rio Grande do Sul, fardos de 180 kilos	100	—
Para a Bahia, saccas de 80 kilos	—	—
Para a Bahia, fardos de 180 kilos	100	—
Para outros portos do Brasil, saccas de 80 kilos	—	—
Para outros portos do Brasil, fardos de 180 kilos	—	—
Existencia em saccas de 80 kilos	10.000	14.000

Cofres Nascimento
RUA GENERAL CAMARA, 223
Telep. Norte 3934
(20844)

Pinto, Lopes & C.
Escriptorio, r. General Camara, 43 — Rio. Armazem: r. Coronel Pedro Alves, 98.
EXPORTADORES E COMMISSARIOS DE CAFE'
(10343)

OUTROS GENEROS

BANHA

De Porto Alegre (lata de 2 kilos)	2$450 a	2$500
Lata de 1 kilo	2$500 a	2$550
Laguna (lata de 20 kilos)	2$400 a	2$450
Itajahy (lata de 2 kilos)	2$400 a	2$500
Lata de 10 kilos	2$400 a	2$500
Lata de 20 kilos	2$450 a	2$500
Mineira e Paulista (lata de 20 kilos)	2$350 a	2$400
Lata de 2 kilos	2$350 a	2$400

ARROZ

	Por 60 kilos
Brilhado, de 1ª	58$000 a 62$000
Idem, de 2ª	48$000 a 52$000
Especial	48$000 a 52$000
Superior	41$000 a 46$000
Bom	40$000 a 43$000
Regular	34$000 a 36$000

BATATAS

Rio Grande	—	—
Mineira	$560 a	$640

Por kilo

MANTEIGA

	Por kilo
Mineira, especial	6$800 a 7$200
Dita superior	6$300 a 7$000

XARQUE

	Por kilo
Do Rio da Prata	
Patos e mantas	Não ha
Puras mantas	Não ha
Fronteiras:	
Patos e mantas	Não ha
Puras mantas	2$400 a 2$800
De Minas:	
Patos e mantas	Não
Mantas	2$100 a 2$500
De Matto Grosso:	
Puras mantas	1$800 a 2$400
Patos e mantas	Não ha
Do Rio Grande do Sul:	
Patos e mantas	2$300 a 2$500
Puras mantas	Não ha

MILHO

	60 kilos
Vermelho, superior	19$000 a 20$000
Amarello	18$000 a 19$000
Branco	19$000 a 20$000
Mesclado	17$000 a 17$500

OLEO DE LINHAÇA

		Por kilo bruto
Em barril	—	4$000
Em lata	—	4$100
dão por litro	—	1$800

AGUARDENTE

	Por pipa c|480 litros
De Paraty	440$000 a 450$000
De Angra	420$000 a 430$000
De Campos	400$000 a 410$000

ALCOOL

	Por pipa de 480 litros
De 40 gráos	750$000 a 760$000
De 38 gráos	730$000 a 740$000
De 36 gráos	700$000 a 710$000

FEIJÃO

	Por 60 kilos
Especial	37$000 a 38$000
Idem, regular	33$000 a 35$000
Fradinho	25$000 a 34$000
Mulatinho especial	34$000 a 38$000
Amendoim	34$000 a 36$000
De côres, de Porto Alegre	38$000 a 40$000
Manteiga	43$000 a 45$000
Enxofre	33$000 a 35$000
Branco nacional	48$000 a 58$000
Idem, estrangeiro	73$000 a 76$000

TRIGO

BUENOS AIRES, 2.

Fechamento:

	Hoje	Anterior
Estado do mercado	Estavel	Firme
Preço 100 kilos, posto docas, para entregar em janeiro	11,20	11,20
Preço 100 ks. posto docas, para entregar em março	11,20	11,20

Desde o fechamento anterior, inalterado.

MOVIMENTO DA BOLSA

Funccionou o mercado de titulos, hontem, mais animado, por isso que se verificaram negocios bastante regulares sobre as apolices geraes e municipaes, papeis esses que continuaram, como sempre, em maior evidencia. Apezar dessa circumstancia, funccionaram com as cotações inalteradas, sem melhoria, mas tambem sem que tivessem fraquezas. Os outros papeis negociados foram em pequeno numero e constaram de acções do Banco Nacional, da America Fabril e "debentures" do Mercado, tudo como se vê em seguida.

VENDAS

Apolices	
Uniformizadas, de 200$000, 3, 4, 1, 3, a.	730$000
Ditas de 500$, 1, 4, 1, 1, a.	730$000
Ditas de 1:000$, 1, 2, 2, 3, 5, 15, a.	780$000
Ditas idem, 4, 5, a.	783$000
Obras do Porto, 20, a.	765$000
Diversas Emissões, de réis 1:000$, nom., 4, 4, 18, a.	743$000
Ditas idem, 1, 24, a.	744$000
Ditas idem, 6, 7, 5, 5, 8, 26, 29, 60, a.	745$000
Ditas port., 3, 3, 5, 5, 2, 8, 10, 11, 1, 15, 30, a.	694$000
Ditas em cautela 30, a.	713$000
Ditas idem, 30, a.	714$000
Obrigações do Thesouro, 100, 100, 100, 200, a.	965$000
Municipaes, de 1914, port., 11, a.	162$000
Ditas de 1920, port., 6, 11, 17, a.	151$000
E. do Rio Grande do Sul, de 1:000$, port., 200, a.	888$000
E. do Rio (Popular), 1, 5, a.	95$500
Mem., 12, a.	96$000
Bancos	
Nacional Brasileiro, 130, a.	220$000
Companhias	
America Fabril, 50, a.	365$000
Debentures	
Mercado Municipal, 25, a.	205$000
VENDA JUDICIAL	
Apolices Uniformizadas, de 1:000$, 4, a.	780$000
Idem, 15, a.	783$000

OFFERTAS

Apolices	V.	C.
Obrigações do Thesouro, 8 %	965$000	960$000
Uniformizadas, de 1:000$	785$000	780$000
Federaes, 5 o|o	—	—
Obras do Porto	780$000	—
Div. Emissões, de 1:000$, nom.	746$000	744$000
Ditas port.	695$000	693$000
Ditas em cautela	715$000	713$000
E. do Rio (Popular)	96$000	95$000
E. do Rio, de 500$, nom.	—	—
Ditas port.	—	—
E. de Minas Geraes, de 1:000$	800$000	—
E. de Sergipe de 200$ (1923)	—	172$000
Municipaes, de lb. port.	540$000	—
Ditas nom.	380$000	355$000
Ditas de 1906 port.	162$000	160$000
Ditas nom.	—	158$000
Ditas de 1914 port.	162$000	161$000
Ditas nom.	160$000	158$000
Ditas de 1917 port.	155$000	152$000
Ditas de 1920 port.	—	157$000
Ditas nom.	—	—
Ditas decreto 1.535	170$000	—
Ditas decreto 1.850	—	172$500
Ditas decreto 1.622	167$000	—
Ditas de Nictheroy, 1ª serie	73$000	71$500
Ditas 2ª serie	73$000	71$500
Ditas de Campos	—	—
Ditas Petropolis	—	—
Ditas de Bello Horizonte	—	—
Ditas de Uberaba	—	—
Ditas de Valença	—	—
Ditas de Therezopolis	—	—
Popular, da Parahyba	98$000	92$000
E. do Rio Grande do Sul, port.	—	888$000
Ditas nom.	900$000	885$000
Hoteis:		
Exploradora	—	—
Funccionarios Publicos	—	—
Portuguez do Brasil, port.	190$000	—
Ditas nom.	—	—
Ditas c| 50 o|o	—	—
Mercantil	—	—
Commercio	—	190$000
Commercial	210$000	200$000
Nacional	—	220$000
Brasil	—	—
Idem primeiro dia de transferencia	420$000	—
C. de Seguros:		
Garantia	—	—
C. E. de Ferro:		
Minas S. Jeronymo	—	110$000
J. Botanico, integr.	—	—
Victoria a Minas	—	40$000
C. de Tecidos:		
Corcovado	166$000	160$000
Santo Aleixo	—	160$000
Brasil Industrial	505$000	—
Conf. Industrial	260$000	255$000
Cometa	—	380$000
Cometa	—	370$000
Manufactora Fluminense	—	255$000
America Fabril	365$000	—
Prog. Industrial	—	360$000
Petropolitana	400$000	360$000
Centros Pastoris	—	30$000
Bom Pastor	250$000	150$000
Diversas:		
Loterias N. do Brasil	65$000	58$000
Docas da Bahia	38$000	30$000
Docas de Santos	—	—
Ditas nom.	500$000	—
Diamantifera	8$000	5$000
Carbonifera de Araranguá	—	30$000
Melh. no Maranhão	—	70$000
Fabrica de Botões e Artefactos de Metal	—	210$000
Debentures:		
Docas da Bahia	168$000	—
Corcovado	198$000	185$000
Tecidos Alliança	205$000	—
Confiança Industrial	198$000	—
Prog. Industrial	195$000	194$000
America Fabril	200$000	—
Fabrica de Botões e Artefactos de Metal	—	200$000
Santa Helena	—	202$000
Tijuca	—	201$000
Santo Aleixo	—	160$000
Docas de Santos	201$000	—
Fiat Lux	—	195$000

CÁES DO PORTO

Relação dos vapores e pequenas embarcações que se achavam atracadas hontem, no Cáes do Porto, até ás 10 horas da manhã:

Armazens Int.	Armazens Mixt.	Embarcação Classe	Embarcação Nacionalidade	Embarcação Nome	Observações
1	—	Vapor	Nacional	"Borborema"	Cabotagem
1	—	Chatas	Nacionaes	Diversas	Emb. manganez
2	—	Vapor	Nacional	"Bragança"	Cabotagem
2	A	Chatas	Diversas	c|c do "Poeldijk"	—
3	A	Vapor	Inglez	"Burmese Prince"	—
3	A	Chatas	Diversas	c. c. do "Plutarch"	—
4	—	Vapor	Nacional	"Itaipu"	Cabotagem
5	—	Vapor	Inglez	"Clarissa Radcliffe"	Desc. de carvão
6	—	Vapor	Francez	"Itaiie"	Recebendo carga
6	A	Chatas	Diversas	c|c "Sailor Prince"	—
7	A	Vapor	Inglez	"Socrates"	—
7	A	Chatas	Diversas	c|c do "Sambre"	Desc. cimento armazem 8
8	—	Chatas	Diversas	c|c "K. Margareta"	—
8	—	Chatas	Diversas	C|c do "P. Christophersen"	—
9	—	Vapor	Hespanhol	"Altube Mendi"	—
Pateo 10	—	Vapor	Inglez	"Dalworth"	Desc. de carvão
Pateo 12	—	Vapor	Sueco	"Anglia"	Desc. de trigo
Pateo 11	—	Vapor	Nacional	"D'Alba"	Cabotagem
Pateo 13	—	Vapor	Norueguez	"Esther Elina"	Desc. de trigo
13	—	Vapor	Norueguez	"Bayard"	—
16	C	Chatas	Diversas	c|c "Highland Glen"	—
17	C	Vapor	Inglez	"Desna"	—
17	C	Chatas	Diversas	c|c. do "Voltaire"	Des. cimento armazem 8
18	C	Chatas	Diversas	c|c. do "Araguaya"	—
Praça Mauá	—				Vago

MERCADO DE CEREAES EM PORTO ALEGRE

RIO DE JANEIRO, 2 DE JANEIRO DE 1924

	Hoje	Anterior
ARROZ:		
Entradas em saccas de 60 kilos	4.357	3.254
Saidas em saccas de 60 kilos	19.826	14.726
Stock	65.700	81.169
Preço do Agulha de 1ª qualidade	53$000	54$000
Preço do Agulha de 2ª qualidade	50$000	50$000
Preço do Agulha de 3ª qualidade	47$000	47$000
Preço do Japonez de 1ª qualidade	47$000	47$000
Preço do Japonez de 2ª qualidade	44$000	44$000
BANHA:		
Entradas em kilos	227.646	391.500
Saidas em kilos	233.160	377.400
Stock	186.540	192.660
Preço de caixa com 3 latas de 20 kilos	140$000	140$000
Preço de caixa com 30 latas de 2 kilos	137$000	137$000
FEIJÃO:		
Entradas em saccas de 60 kilos	6.938	10.364
Saidas em saccas de 60 kilos	5.237	10.614
Stock	35.605	31.904
Preço de 1ª qualidade	27$000	27$000
Preço de 2ª qualidade	22$000	23$000
Preço de 3ª qualidade	n|cot.	n|cot.
FARINHA DE MANDIOCA:		
Entradas em saccas	2.930	3.581
Saidas em saccas	7.620	2.200
Stock	32.367	37.057
Preço de 1ª qualidade	19$500	19$500
Preço de 2ª qualidade	18$500	18$500

AVISO — Sairam para o Rio de Janeiro os vapores "Itaquatiá" e "Commandante Alcidio", com 4.300 saccas de arroz, 2.500 caixas de banha e 2.913 saccas de feijão.

INFORMAÇÕES DIVERSAS

PAGAMENTOS ANNUNCIADOS

Dividendo:

Companhia Cantareira e Viação Fluminense, 10$000.

Companhia de Armazens Geraes dos Estados de Minas e Rio, 33$228.

Dia 4 — Companhia Brasileira de Carbureto de Calcio, 12$000.

Companhia Docas de Santos, 9$000.

Dia 3 — Companhia E. F. e Minas S. Jeronymo, 5$000.

Dia 7 — Companhia Predial e de Saneamento do Rio de Janeiro, 5$000.

Dia 7 — Companhia de Seguros Previdente, 40$000.

Dia 7 — Companhia de Seguros Argos Fluminense, 55$000.

Dia 10 — Companhia Hanseatica, 12 °|°.

Dia 14 — Empresa de Terras e Colonização, 500 réis.

Dia 15 — Companhia de Seguros União dos Proprietarios, 6$000.

Dia 15 — Companhia de Seguros Garantia, 12$000.

Dia 15 — Companhia de Seguros União Commercial dos Varejistas, réis 12$000.

Juros:

Companhia Caminho Aereo Pão de Assucar.

Companhia Fiação e Tecidos S. João.

Companhia Nacional de Navegação Costeira.

Companhia Docas de Santos.

Companhia Fiat Lux.

Companhia Nacional de Navegação Costeira.

Companhia Guanabara.

Apolices Populares do Estado da Parahyba.

Companhia Usinas Nacionaes.

Empresa Agro-Pecuaria.

Sociedade Anonyma Tecidos Esperança.

Veneravel Ordem Terceira de São Francisco de Paula.

Apolices Municipaes de Petropolis.

Companhia Industrial Fluminense, juros.

Companhia Federal de Fundição.

Apolices Municipaes de Alfenas.

Centro do Commercio de Café do Rio de Janeiro.

Companhia Hoteis Palace.

Dia 4 — Companhia Brasileira de Carbureto de Calcio.

VENDAS JUDICIAES

Dia 3 — 1 + 12 + 5 Apolices Uniformizadas de 1:000$, juros de 5 por cento.

Dia 4 — 1 Titulo de Socio do Jockey-Club, 13 apolices uniformizadas de 1:000$, juros de 5 o|o, 3 ditas de 200$, 1 acção da Sociedade Anonyma Brazilian American, 90 ditas da S. A. "A Noite", e 32 Obrigações do Thesouro Nacional, de 1:000$ cada uma, juros de 7 o|o.

Dia 7 — 10 titulos do Emp. da Liberdade dos Estados Unidos da America do Norte, ao portador, de 100 dollars, juros de 4 1|4 o|o; 240 acções da Brazilian Traction Light & Power C°. Ltd., nom., de 100 dollars; 191 debentures da Companhia Docas do Porto da Bahia, 2ª serie; 125 debentures da Companhia America Fabril e 270 debentures da Companhia Mercado Municipal do Rio de Janeiro.

Dia 8 — 30 acções da Companhia Melhoramentos do Maranhão, 5 apolices Diversas Emissões, de 1:000$000, nom., e 13 apolices Uniformizadas, de 1:000$000.

RECOLHIMENTO DE NOTAS

A junta administrativa da Caixa de Amortização, em sessão de 13 de dezembro, resolveu prorogar por seis mezes, até 30 de junho de 1924, o prazo para recolhimento, sem desconto, das notas do Thesouro abaixo declaradas, cujo prazo para recolhimento terminava em 30 de junho do corrente anno, a saber:

Notas de 5$000, das estampas 15 e 16.

Notas de 10$000, das estampas 11 e 12.

Notas de 20$000, da estampa 12.

Notas de 50$000, das estampas 11 e 12.

Notas de 100$000, das estampas 11, 12 e 13.

Notas de 200$000, da estampa 12.

Notas de 500$000, das estampas 9 e 11.

Deverá começar em 30 de junho de 1924 a pratica dos descontos marcados no art. 13 da lei n. 2.313, de 16 de

BANCO DO BRASIL

De ordem do sr. presidente, faço publico que a directoria resolveu autorizar o recolhimento da cedulas de 1:000$, da estampa 1ª, série 9ª, bem como das de 500$, de série 1ª e estampa 1ª, as quaes serão recebidas a troca na Secção de Emissão deste banco, a partir de 1 de janeiro proximo.

Nos termos do paragrapho 2º, artigo 13 dos estatutos o prazo do recolhimento terminará a 30 de junho de 1924, data a partir da qual perderão seu valor as cedulas referidas.

CONCORRENCIAS ANNUNCIADAS

Dia 5 — Companhia de Carros de Assalto, para o fornecimento de generos alimenticios e forragem, em 1924.

Dia 5 — Regimento Policial, Nictheroy, para o fornecimento de generos alimenticios ás praças, forragem e ferragem, em 1924.

Dia 7 — Directoria de Contabilidade do Ministerio da Justiça e Negocios Interiores, para o fornecimento ás repartições dependentes deste Ministerio, excepto a Policia Militar do Districto Federal, o Corpo de Bombeiros e o Departamento Nacional de Saude Publica, dos artigos constantes dos grupos 1, 6, 12, 20 e 24.

Dia 7 — Fabrica de Polvora da Estrella, para o fornecimento de artigos de limpeza, combustiveis, forragem, expediente, pintura, lubrificantes, etc., em 1924.

Dia 7 — Departamento Central, para o fornecimento de artigos de expediente, de illuminação, de electricidade e outros.

Dia 8 — Estrada de Ferro Oeste de Minas, para o fornecimento de materiaes de lubrificantes, limpeza e conservação de machinas e apparelhos, em 1924.

Dia 8 — Segundo batalhão de caçadores, para o fornecimento de generos e mais artigos, em 1924.

Dia 9 — Estrada de Ferro Oeste de Minas, para o fornecimento de materiaes de escriptorio, em 1924.

Dia 10 — Repartição de Aguas e Obras Publicas, para o fornecimento de accessorios para automoveis, grupo 4, em 1924.

Dia 10 — Companhia de Carros de Assalto, para o fornecimento de artigos de expediente e livros para a escola regimental, em 1924.

Dia 10 — Estrada de Ferro Oeste de Minas, para o fornecimento de impressos.

Dia 11 — Estrada de Ferro Central do Brasil, para o fornecimento de carvão, coke.

Dia 12 — Primeira Companhia de Administração, para o fornecimento de generos e artigos diversos.

Dia 14 — Estrada de Ferro Central do Brasil, para o fornecimento de ferro e outros metaes ás divisões 4ª e 5ª, em 1924.

Dia 15 — Policia Militar do Districto Federal, para o fornecimento de tintas, vernizes, ferragens, estopa, lubrificantes, petroleo, artigos para automoveis, objectos de expediente, accessorios e vasilhame para pharmacia, medicamentos, gasolina, carvão de pedra, desinfectantes, madeiras e outros artigos, arreiamento, etc., em 1924.

Dia 15 — Departamento Nacional de Saude Publica, para a construcção de um leprosario em S. Luiz do Maranhão.

Dia 16 — Quarto Bateria Isolada de Artilharia de Costa, para o fornecimento de artigos diversos.

Dia 18 — Terceiro Batalhão de Caçadores, para o fornecimento de rações preparadas.

REUNIÃO DE CREDORES

Fallencia de M. Leitão & Irmão, dia 4, á 1 hora da tarde.

Concordata de Diogo Corrêa, dia 4, ás 2 horas da tarde.

Fallencia de Silva, Macedo & C., dia 5, ás 2 horas da tarde.

Fallencia de Salomão e Dulul, dia 5, ás 2 horas da tarde.

RENDAS PUBLICAS

RECEBEDORIA DE MINAS

Arrecadação do dia 3	33:107$780
De 2 a 3	66:110$200
Em egual periodo do anno passado	83:784$400

FERIADOS BANCARIOS

O commercio bancario desta cidade observará, de ora em deante, os seguintes feriados, conforme lista organizada pela Associação Bancaria do Rio de Janeiro, com a qual os estabelecimentos da classe estão de accordo:

Janeiro: 1, feriado nacional e dia santificado; 6, dia santificado; 20, feriado no Districto Federal.

Fevereiro: 24, feriado nacional.

Abril: 21, feriado nacional.

Maio: 3, feriado nacional; 13, feriado nacional.

Junho: 29, dia santificado.

Julho: 1, feriado bancario; 14, feriado nacional.

Agosto: 15, dia santificado.

Setembro: 7, feriado nacional; 8, feriado no Districto Federal.

Outubro: 12, feriado nacional.

Novembro: 1, dia santificado; 2, feriado nacional; 15, feriado nacional.

Dezembro: 8, dia santificado; 25, feriado nacional.

Festas moveis — Terça-feira de Carnaval, quinta e sexta-feira da Paixão e *Corpus-Christi*.

Os "enforcados" ficam abolidos, excepto o dia 8 de setembro, quando recair em sabbado.

CAIXA DE AMORTIZAÇÃO

Pela corretoria foram lavrados hontem 14 termos de transferencia de apolices da divida publica, uniformizadas e diversas emissões, correspondentes a 207 apolices transferidas, sendo 35 por venda, 18 por transmissão "causa-mortis", 134 em caução e 20 por levantamento de caução.

As do primeiro typo foram cotadas a 780$ e as do segundo a 742$000.

Na thesouraria da Divida Publica pagam-se hoje, 4, das 11 horas da manhã ás 3 da tarde, os juros de apolices vencidos no segundo semestre de 1923, devendo ser feita a seguinte chamada:

Apolices nominativas — Bancos;
Apolices ao portador — Relação de ns. 1 a 10.

Na thesouraria do papel-moeda foram trocadas hontem 10.890 notas do Thesouro Nacional, dilaceradas e substituidas, na importancia de réis 229:222$000.

MARITIMAS

VAPORES ESPERADOS

Santos, "Osvello"	4
Laguna e escs., "Commandante Miranda"	4
Rio da Prata "Plata"	4
Manáos e escs., "João Alfredo"	4
Portos do sul, "Anna"	5
Rio da Prata "Lipari"	6
Rio da Prata "Giulio Cesare"	6
Rio da Prata "Infanta Isabel de Bourbon"	7
Amsterdam e escs., "Zeelandia"	7
Marseille e escs., "Formosa"	7
Portos do norte "Itabira"	8
Bremen e escs., "Gotha"	8
Rio da Prata "Orania"	9
Genova "Regina d'Italia"	9
Rio da Prata "Southern Cross"	9
Rio da Prata "Deseado"	9
Rio da Prata "Vestris"	10
Nova Orleans, "Sailor Prince"	11
Portos do sul, "Itaipú"	11
Rio da Prata, "Massilia"	13
Boston e escs., "Portuguese Prince"	13
Rio da Prata, "Tubba"	13
Rio da Prata, "Cordoba"	13
Rio da Prata, "Meduana"	14
Rio da Prata, "Ré Victorio"	14
Marselha e escs., "Cordoba"	14
Genova e escs., "Duca d'Aosta"	15
Rio da Prata, "Araguaya"	15
Rio da Prata e escs., "Alsina"	15
Manáos e escs., "Maranguape"	15
Londres e escs., "Highland Laddie"	15
Nova York, "Pan America"	16
Portos do norte, "Rio Amazonas"	17
Genova e escs., "Tomaso di Savoia"	19
Nova York, "Terrier"	20
Portos do sul "Victoria"	23
Hamburgo e escs., "Santarém"	23
Rio da Prata, "General Belgrano"	26

VAPORES A SAIR

Hamburgo e escs., "Ruy Barbosa"	4
Maranhão e escs., "Itapecurú"	4
Rio da Prata "American Legion"	4
Genova e escs., "Plata"	4
Recife e escs., "Itaquatiá"	4
Porto Alegre e escs., "Capivary"	4
Mossoró e escs., "Bragança"	5
Laguna e escs., "Flamengo"	5
Cabedello e escs., "Campinas"	5
Barcellona e escs., "Infanta Isabel de Bourbon"	7
Genova e escs., "Giulio Cesare"	7
Ponta d'Areia e escs., "Icarahy"	7
Manáos e escs., "Ceará"	7
Porto Alegre e escs., "Itaberá"	7
Porto Alegre e escs., "Itaguassú"	7
Havre e escs., "Lipari"	8
Pará e escs., "Itapuca"	8
Porto Alegre e escs., "Itagiba"	8
Rio da Prata e escs., "Formosa"	8
Rio da Prata e escs., "Zeelandia"	8
Bahia e escs., "Commandante Lourenço"	9
Mossoró e escs., "Taquary"	9
Hamburgo e escs., "Reyland"	9
Rio da Prata e escs., "Groix"	9
Pelotas e escs., "Itapacy"	9
Porto Alegre e escs., "Commandante Alvim"	10
Laguna e escs., "Commandante Miranda"	10
Laguna e escs., "Flamengo"	10
Rio da Prata e escs., "Gotha"	10
Rio da Prata "Regina d'Italia"	10
Amsterdam e escs., "Orania"	10
Laguna e escs., "Anna"	10
Liverpool e escs., "Desêado"	10
Nova York "Southern Cross"	10
Parahyba e escs., "Commandante Vasconcellos"	10
Iguape e escs., "Piraby"	10
Nova York e escs., "Vestris"	11
Montevidéo e escs., "Itabira"	11
Maranhão e escs., "Borborema"	11
Aracajú e escs., "Iperuna"	11
Manáos e escs., "João Alfredo"	12
Bordeaux e escs., "Massilia"	12
Bordeaux e escs., "Meduana"	12
Genova e escs., "Rè Victorio"	13
Genova e escs., "Duca d'Aosta"	13
Nova Orleans e escs., "Taubaté"	14
Antuerpia e escs., "Curityba"	14
Mossoró e escs., "Itaipú"	15
Rio da Prata e escs., "Highland Laddie"	15
Pará e escs., "Affonso Penna"	15
Rio da Prata e escs., "Demerara"	15
Hamburgo e escs., "Algorab"	15
Rio da Prata e escs., "Pan America"	15
Manáos e escs., "Bahia"	16
Rio da Prata e escs., "Tomaso di Savoia"	16
Rio da Prata e escs., "Mosella"	17
Porto Alegre e escs., "Rio Amazonas"	17

A HERNIA CURADA

Sem operação, sem dôr, sem tortura pelo

NOVO BRAGUEIRO FRANCEZ DE A. CLAVERIE

Pneumatico, Impermeavel e sem Mola

Este maravilhoso apparelho, baseado sobre recentes descobrimentos e inventado pelo grão especialista de Paris, o **Snr A. CLAVERIE** (234, Faubourg Saint-Martin), é **o unico** que desde o momento de applical-o assegura um alivio absoluto realizando a contenção perfeita e suave de todos os casos de hernia por voluminoso e antigo que seja o tumor. Leve, flexivel, invisivel, impermeavel e inalteravel, convem a todos; homens, mulheres, creanças e ancidos, e permitte entregar-se a todas as profissões e a todos os sports.

Mais de 5.000 medicos recommendam o **novo Bragueiro Francez Claverie** como **primeiro bragueiro do mundo.**

Por isso este apparelho, o unico verdadeiramente serio e scientifico, tem obtido as mais altas recompensas nas Exposições universaes. Tem suscitado milhares de attestações enthusiastas e tem sido adoptado por mais de **2.000.000 de quebrados** no mundo inteiro os quaes graças a este apparelho teem recobrado a plenitude da saude e das forças.

Deposito para o Brazil: **MOREIRA BARBOZA, 88, Rua do Ouvidor RIO DE JANEIRO.** — Folheto illustrado gratis sobre pedido.

(14974)

Chapéos para senhoras

A CASA ESPLENDOR, á rua Sete de Setembro n. 235, continuando ainda este mez vendendo por preços excepcionaes: Fôrmas arroz, 8$000 a 10$000; tagal, 10$ a 14$000; Timbó a 25$ a 35$000; crinu, de 30$000 a 55$; ultimos e lindos modelos. (T 19676)

PARA ECONOMIA DO GAZ

A OFFICINA FEDERAL SUISSA concerta e põe em estado novo e por pouco dinheiro, os queimadores, as grelhas e as chapas dos fogões a gaz, os mais deteriorados ou quebrados. Attende-se a chamados pelo telephone Central 664. Rua dos Arcos 64. (T 19683)

COLLEGIO

Situado no saluberrimo bairro de Villa Isabel, á rua Petrocochino 81. Estão abertas as matriculas para as vagas existentes no internato do sexo masculino e para o curso primario, sendo a reabertura das aulas no dia 7 do corrente. Mensalidade 80$. Não ha exigencia de enxoval. Peçam informações e prospectos na secretaria do estabelecimento. (T 19680)

CONSULTORIO

Alugam-se tres salas reunidas, para escriptorio ou consultorio, sendo uma de frente. RUA SETE DE SETEMBRO N. 211, 1º andar. (T 19679)

INFLAMMAÇÕES e PURGAÇÕES
OLHOS
USE: "COLLYRIO MOURA BRASIL"

(Nome registrado)

(T 20402)

PREDIO

Vende-se um em S. Christovão, bella moradia para pessoa de tratamento, por 60 contos; para informações com o sr. Barros, na rua do Ouvidor n. 141. (T 18662)

AÇOUGUE

Vende-se um já funccionando, com optimas installações e boa freguezia. Facilita-se o pagamento. Trata-se com o sr. Portella, na rua de S. Bento n. 37. (T 18718)

MANICURE

Offerece-se uma habilitadissima para salão de primeira ordem. Telephonar das 11 ás 16 horas, Central 2991. (T 18799)

PREDIO

Aluga-se por 350$000, com sete quartos, tres salas, grande jardim, etc., etc., na esplendida praia de Gragoatá n. 133, hoje rua Coronel Tamarindo; as chaves no n. 167. Nictheroy. (T 19669)

SYPHILIS HEREDITARIA

7º. O menino *Mauricio* tinha syphilis hereditaria, tomou 1 vidro de Luetyl, ficou forte, com saude, e gastou 6$000.

O menino *Zeferino* tomou 5 vidros de outro depurativo, gastou 18$000 e não ficou bom.

LUETYL

Só em bôas pharmacias

(20.204)

REVISTA MUSICAL

Desde 1º do corrente se acha á venda o 10º numero desta linda revista illustrada, quinzenal. Numero especial de Anno Novo, contendo bellas gravuras, texto variado e publica 6 musicas de grande successo. "El Rey del Cabaret" tango argentino. "Não sou querido de ninguem", fox-trot. "Estás bem perto do meu coração", fox-trot. "El tango de la Muerte", tango sentimental. "Vê se te agUtas", samba carnavalesca. "Rêve d'une jeune fille", Réverie.

Preço: 1$500 — A' venda nos pontos de jornaes e na redacção: Uruguayana, 142, sob. Assignaturas: Anno, capital, 24$; Estados, 36$; Semestre, cap. 13$, Est. 19$. Trimestre: cap. 7$; Est. 10$. Remette-se pelo correio. (T 19673)

Escola para chauffeurs

Propõe-se candidatos com brevidade, á rua Salvador Corrêa n. 134. "GARAGE SUL". (T 20331)

SALA DE FRENTE

Aluga-se a pessoa distincta, unico inquilino, Rua Central n. 1, sobrado. — Villa Ruy Barbosa. (T 18647)

TYPOGRAPHIA

Com magnificas machinas grandes, inclusive linotypes, vende-se. — Cartas neste escriptorio a J. N. (T 18644)

Doenças de ouvidos garganta nariz bocca

Cura garantida e rapida do OZENA (fetidez do nariz) processo inteiramente novo.

Professor livre desta especialidade na Faculdade de Medicina do Rio de Janeiro. Consultorio: Rua da Assembléa n. 13, sobrado, das 12 ás 6 da tarde. (T 19645)

LOJA — ALUGA-SE

Loja, traspassa-se ou aluga-se a da rua Senador Dantas n. 40. Contrato de cinco annos. (T 19726)

AUTO STUDEBACKER

Vende-se um, perfeito, trabalhando na praça, com rodas de arame e pneumaticos novos; preço de occasião. — Tratar com Martins. — Rua do Cattete n. 184, das 11 ás 13 horas. (T 19730)

A Chapeleira ! ! !

Chapéos de senhoras e senhoritas desde 18$000. Aviamentos, fôrmas desde 10$000. Chapéos de luto novidade. Preço baratissimo. — Avenida Passos n. 34, sobrado. (T 19.732)

Escola de chapéos de senhora

Ensina-se moças a aprompter rapidamente, em poucas lições. — Avenida Passos n. 34, sobrado. (T 19717)

CINEMA

Vende-se um cinema bem montado, confortavel, recentemente construido com todas as exigencias da Prefeitura, Policia, Saude Publica e Corpo de Bombeiros. Excellente ponto. — Cartas neste jornal para N. N. N. (T 19716)

PENSÃO A DOMICILIO

Casa de familia fornece farta e asseiada. Rua Dois de Dezembro n. 121, Cattete. Telephone B. M. 928. (T 19740)

CHAPEOS DE SENHORA

A "CASA PROVES" convida as senhoras, familias a visitar a sua exposição dos ultimos modelos de chapéos para senhoras e meninas, chegados de Paris pelo vapor "Araguaya". Avenida Rio Branco n. 159. (T 19715)

VAREJO DE CIGARROS

Vende-se um bom varejo collocado em ponto superior de embarque e desembarque. Trata-se na rua da Carioca n. 76. — Charutaria. (T 19703)

PREDIO

Aluga-se no centro, confortavel 2º andar, á rua S. José n. 63. Trata-se no mesmo. (T 19706)

DENTADURAS VELHAS

Dentes soltos, ouro, joias, brilhantes, etc., compram-se "O REI DO OURO" Praça Tiradentes n. 9, sobrado, junto ao theatro S. José. (T 19689)

COFRE

Vende-se um de optimo fabricante. Praça Tiradentes n. 9, sobrado, junto ao theatro S. José. (T 19688)

OURO

Avisa-se ao publico para ter muito cuidado com as "arapucas" armadas por compradores de ouro em portas de charutarias. Levem o seu ouro pesado e abotôem o paletot ao entrar na porta — isto no minimo — e depois venham ao MORRO DO THESOURO DO CASTELLO que é mais conhecido... (T 19.693)

ESCRIPTORIO

Vende-se uma secretaria bureau, cadeira giratoria, com gavetas; uma cadeira de balanço; uma de estufa, peroba, preta; um sofá, duas cadeiras de braço e quatro cadeiras; preço de occasião. — Vende-se separadamente. Rua José Mauricio n. 14. — (Livraria) (T 19651)

A MUTUANTE

(S. A.)

Rua Sete de Setembro, 179

Avisa aos Srs. mutuarios, que as reformas das cautelas vencidas deverão ser feitas até a vespera do leilão que será effectuado ás 12 horas do dia 15 de Janeiro, (20852)

235 LARANJEIRAS
Pensão Internacional

Appartamentos e quartos luxuosos; esmerado asseio; menu' farto e variado; grande jardim; preços modicos. (T 19674)

Casa mobilada

Aluga-se á rua BUARQUE DE MACEDO N. 39. (T 19649)

CARROCEIRO

Precisa-se para carrocinha de mão. Rua da Assembléa n. 90. (T 19653)

PREDIO Á VENDA

Vende-se o bom predio da rua Figueiredo n. 31, Meyer, com duas amplas salas e cinco confortaveis quartos. Preço 35:000$000. Informações com o dr. Targino Ribeiro, á rua do Rosario n. 109, das 3 ás 5 horas da tarde. (T 18578)

PENSÃO RIO

CATTETE, 84

Recentemente inaugurada, dispõe de confortaveis aposentos, com pensão de primeira ordem. (T 18589)

INGLEZ

Uma senhora (Londrina), ensina seu idioma. Telephone Ipanema n. 1964. (T 18591)

ICARAHY

Aluga-se ou vende-se para familia de tratamento, a casa da rua Coronel Moreira Cesar n. 388, distante dois minutos da praia, com duas salas e tres quartos encerados, (tendo um agua encanada), copa, despensa, cozinha, banheira esmaltada com agua quente e fria, dois chuveiros, dois W. C., jardim e grande quintal. As chaves estão no n. 386. Trata-se na rua da Assembléa 90, sob. (T 18975)

Confortavel vivenda

Aluga-se no largo do Boticario n. 20, nas Aguas Ferreas, com grande chacara e agua nascente em abundancia; faz-se contrato com quem fizer as obras de accordo com as exigencias do proprietario. Póde ser vista a qualquer hora; e para mais informações com o sr. Fontenelle no Parc Royal, das 9 ás 11 horas. (T 20228)

BONUS BRASIL

EMPREZA DE ANNUNCIOS

BREVEMENTE

(T 19635)

ESCRIPTORIOS

Para medicos, dentistas, advogados ou engenheiros. Rua Rodrigo Silva n. 26, 1º andar, canto de Assembléa. (T 19644)

CASA MOBILADA

Aluga-se uma propria para familia de tratamento, muito bem mobilada, á rua S. Salvador, pelo prazo de um anno. Tem jardim, entrada para automovel, etc. Trata-se com o sr. Mello, Avenida Rio Branco 151, 2º. (T 19643)

Sala de jantar

Vende-se uma de estylo inglez, nova, com mesa elastica, uma duzia de cadeiras encosto de couro, crystaleira e étagere, á rua do Lavradio n. 144. (T 19.647)

Predio—Vende-se

RUA URUGUAY

3 quartos, salas visitas e jantar, cópa, cozinha, porão habitavel e bom quintal. Preço 65 contos. Informa-se á Rua Prainha, 3, Souto. (T. 20259)

Compram-se moveis

Vae se mudar? Vae para a Europa? Quer vender os seus moveis? Chame o Castro, pelo phone Central 1.126. Avenida Mem de Sá n. 34. (T 19646)

FAZENDA

Vende-se no Municipio de Bananal, E. S. Paulo, uma boa fazenda completamente montada e á margem da E. F. C. do Brasil, distante do Rio de Janeiro 4 1/2 horas. A sua area é de 175 alqueires, mais ou menos, de 100 x 100 braças. Lavouras de café, milho, canna e arroz; capoeirões e boas pastagens. Boa casa de moradia mobilada e com installações sanitarias; machinismos completos para fabricação de aguardente, moinhos para fubá, depositos para aguardente, tulhas, paióes, ceva, cocheira e muitas outras dependencias; carro de bois, carroças e troly; 26 bois para carro, vaccas, animaes para sella e carroça, etc. Existe na fazenda uma grande pedreira calcarea em exploração e um forno para a queima da pedra; tem tambem olaria com bom barro. A fazenda é servida por trens diarios, pela E. F. C. do Brasil, existindo uma parada com desvio, distante da residencia apenas 100 metros. Tratar directamente com seu proprietario CARLOS PEREIRA DA SILVA PORTO, na fazenda da Gloria, em Bananal, E. S. Paulo. (T 20248)

Automovel Ford

Vende-se um com pouco uso. Ver e tratar á rua Archias Cordeiro n. 39. — Engenho Novo. (T 20187)

Machina de cortar papel

Vende-se uma, grande, na rua Miguel Lemos n. 58 — Ponta d'Areia. Nictheroy. (T 20189)

Marcenaria e Carpintaria

Vende-se na "Serraria Itapagipe", á rua Barão de Itapagipe n. 47, grande quantidade de sobras de peroba e cedro, por preços especiaes. (T 20196)

Chapéos de gosto

PREÇOS MODICOS

A modista franceza MME. JEANNE BARD, convida a uma visita á rua Sete de Setembro n. 211, 2º andar, chamando attenção para sua caprichosa confecção. ACCEITAM-SE ENCOMMENDAS E REFORMAS. PHONE CENTRAL N. 1216. (T 20208)

CASA MOBILADA

Aluga-se em Botafogo. Informações á rua Martins Ferreira n. 67. (T 20236)

Chacara em Nitheroy

Aluga-se com boa casa, tendo duas salas, cinco quartos, cozinha, tanque com agua encanada em abundancia, luz electrica, cocheira, gallinheiro e muitas arvores fructiferas, servida por duas linhas de bondes. Trata-se á rua Petrocochino n. 20. Villa Isabel. (T 20235)

AMA SECCA

Precisa-se de uma para cuidar de uma menina de tres annos, á rua Senador Corrêa 47. Tel. B. M. 1443. (T 18687)

Rua Corrêa Dutra

Aluga-se, por contrato, o predio da rua Corrêa Dutra n. 131 informações das 13 ás 15 horas, á rua Primeiro de Março n. 87, loja, com o proprietario. (T 18684)

COSTUREIRA SE OFFERECE

Em casa de familia, deseja collocar-se costureira habil. Cartas nesta a C. B. A. (T 18663)

PORCOS DUROCK-JERSEY

Vende-se leitões puro sangue, diversas edades. Rua Campo das Flores n. 22. — Jacarépaguá. (T 18673)

COBRADOR

Procura-se cobrador de certa edade que dê boas referencias e que possa prestar fiança não inferior a 5:000$. Resposta á caixa postal n. 1137. (T 18663)

Moinho e Desintegrador

Vende-se dois moinhos para tintas, um para fubá e um desintegrador. Rua S. Christovão 274. (T 18640)

Mme. Marie Jeanne

Confecciona vestidos chics a preços modicos. Rua Sete de Setembro n. 105, 2º andar. Tem elevador. (T 19108)

Palacete de luxo

Vende-se 150 contos ou aluga-se 1:500$000, confortavel, sete quartos, dois de creados, tres salas, copa, banho completo, garage, jardim, 38x128 metros, vista deslumbrante, a vagar a 1º de Janeiro, no melhor local de Conde de Bomfim; chaves no 1251 e 1258. (T 19349)

Casa em Icarahy

Aluga-se por 11 mezes ou menor prazo a confortavel casa da Praia de Icarahy n. 95, propria para familia de tratamento; as chaves estão proximo á rua Miguel de Frias n. 70, confeitaria, e recebem-se propostas á rua de São José n. 70, sobrado, nesta capital. (T 20133)

Loja no centro da cidade

Aluga-se uma no Beco do Bragança n. 22-B, para negocio. Tratar na rua S. Pedro n. 219, com Raul Pereira. (T 19515)

SOLEIRAS E PEITORIS. DEGRAUS PARA ESCADAS. POSTES para CERCAS. CERCAS DESMONTAVEIS, EM CIMENTO ARMADO.

Sjostedt Brothers. Rua Ourives, 56 Tel. N. 3144.

(13831)

AMA SECCA

Precisa-se de uma carinhosa, trazendo boas referencias. — RUA VOLUNTARIOS DA PATRIA 264. (T 18633)

FRAQUEZA DA SYPHILIS

5º. *Lygia*, tendo fraqueza devido á syphilis, tomou 1 vidro de Luetyl, ficou forte, augmentou 3 kilos e gastou 6$000.

Heleno tomou 10 vidros de outro depurativo, ficou no mesmo e gastou 40$000.

LUETYL

Só em bôas pharmacias

(20304)

FORMIGA SAÚVA

O afamado formicida FORMIDAVEL, do chimico allemão R. SCHOMAKER, encontra-se nas boas casas de artigos para a lavoura. Agentes exclusivos para todo o Brasil: Varges & Comp. 92, rua Sete de Setembro — Caixa postal 2253. Telephone Central 1205. — End. Telg. FORMIDAVEL. — Rio. (20887)

BOM PREDIO

Vende-se o magnifico predio á rua Visconde Itamaraty n. 71, com porão de 1m,50, com cinco dormitorios, tres salas, grande chacara, pomar, etc., em leilão, terça-feira, dia 8, ás 4 1/2 horas da tarde, pelo leiloeiro Gusmão. (20934)

CRIADOR

Com elementos bastantes para fazer prosperar criações de porcos, gallinhas, bois, cavallos, precisa-se de pessoa competente para uma fazenda perto desta capital. Caixa postal 632. (T 20.224)

TYPOGRAPHIA

Precisa-se de meninos e meios officiaes para composição e para encadernação, á rua Senador Dantas 105. (T 20430)

Collegio Nossa Senhora da Estrella

MENINAS E MENINOS

Reabertura das aulas no dia 7 do corrente. Acceita internas, semi-internas e externos. As mensalidades serão augmentadas — 63, RUA DA ESTRELLA, 63. (T 20026)

SAPE'

TERRENOS EM PRESTAÇÕES

Vendem-se em prestações lotes de terrenos em Sapé, Linha Auxiliar, logar conhecido como o mais saudavel da zona. Tem luz electrica, agua do rio d'Ouro e muitos bondes diarios. Prestações desde 15$000, escriptorio na localidade, em frente á estação. Informações á rua da Alfandega n. 28, escriptorio da Companhia Predial. (19919)

Munson Line

Viagens a Nova York, Montevidéo e Buenos Aires em rapidos vapores da U. S. SHIPPING BOARD

As proximas sahidas do Rio de Janeiro são:

	Para Nova York	Para Rio da Prata
Southern Cross	Janeiro, 9	
American Legion	Janeiro, 23	Janeiro, 4
Pan America	Fevereiro, 6	Janeiro, 18
Western World	Fevereiro, 20	Fevereiro, 1

E quinzenalmente a seguir.

O PAQUETE

AMERICAN LEGION

Sahirá hoje 4 do corrente, para:

MONTEVIDÉO E BUENOS AIRES

Preços especiaes para viagens de ida e volta aos Estados Unidos da America, via costa do Pacifico e volta pela costa do Atlantico ou vice-versa, incluindo a passagem de Buenos Aires a Valparaiso pelo Trans-Andino.

A rota mais rapida para Nova York, Montevidéo e Buenos Aires, em navios de segurança invejavel limpeza, com cabines bem ventiladas, banhos privados e uma insuperavel cozinha.

Administradores dos vapores do Governo dos Estados Unidos

MUNSON STEAMSHIP LINES

AGENTES: The Federal Express Cº. Avenida Rio Branco, 87. Rio de Janeiro

(20.951)

Não fatiga o Estomago. — Não ennegrece os Dentes Não causa nunca Prisão de Ventre

Este Ferruginoso é inteiramente assimilavel

DESCOBERTO PELO AUCTOR EM 1881

PEPTONATO DE FERRO ROBIN

Admittido officialmente nos Hospitaes de Paris e no Ministerio das Colonias.

ANEMIA CHLOROSE, DEBILIDADE

VENDA POR JUNTO: 13, Rue de Poissy, PARIS. ENCONTRA-SE NAS PRINCIPAES PHARMACIAS.

(14973)

52 - Praia do Russell - 52

Telephone: B. M. 1569.

Bellissima paisagem para o mar.

Pensão S. Jorge

Appartamentos confortaveis para familias e cavalheiros.

Cozinha de primeira ordem

Preços modicos

(T 18262)

CASAS EM PETROPOLIS

Alugam-se, mobiladas, as confortaveis casas da rua Palatinato ns. 29 e 41; as chaves estão na mesma rua, no n. 15, e trata-se na rua General Camara n. 76, ou pelo telephone Sul n. 1498. (T 20343)

Sabão e perfumaria

Ensina-se o fabrico de qualquer qualidade. Preço modico. Tratar com Lindolpho Cardoso, Travessa Barão de Guaratiba n. 36, Cattete. (T 20339)

PETROPOLIS

Aluga-se ou vende-se a casa da rua Coronel Veiga n. 362. Chaves e informações no n. 358. (T 20338)

USOFRUCTO — PREDIOS

Faz-se emprestimo sobre predios em uso fruto, ou compram-se, assumindo-se os onus. Cartas a Siqueira neste jornal. (T 18.828)

Promissorias — Hypothecas

O dr. Faria promove a cobrança de promissorias e hypothecas, adeantando custas e despezas. Rua SETE DE SETEMBRO N. 176. (T 18828)

INGLEZ

Aulas garantidas em pouco tempo; preços modicos; o professor assume a responsabilidade pelo ensino desta lingua. E' inglez, engenheiro formado em Cambridge School, fala portuguez com correcção e ensina theoria e pratica. Tratar, terças, quintas e sabbados, á rua Tenente Possollo n. 47. — RIO. (T 18518)

PASTA DE ADVOGADO

Perdeu-se uma, preta, com documentos. Gratifica-se bem quem entregal-a no escriptorio desta folha. (T 20366)

DELPHINA DA COSTA

da freguezia de Villa de Egreja Setam, Districto de Viseu, Portugal. Seu irmão José da Costa procura saber do paradeiro desta senhora; pede por favor a quem souber escrever para a rua Barão de Mesquita n. 522. (T 20365)

CAVALLO

Vende-se um puro sangue inglez, importado, contando no seu Pedigree, os melhores "cracks" francezes e inglezes. Cinco annos de edade, zaino. E' manso, de sella, para senhora. — Ver e tratar no n. 28, Praça da Liberdade. — Petropolis. (T 16719)

STUDBACKER 6 CYLINDROS

Vende-se o contrato de um. Ver e tratar na garage Pinheiro, Rua Relação n. 38, com sr. Pinheiro. (T 20360)

Pensão Palacio

Alugam-se quartos para casaes de tratamento. Cozinha de primeira ordem; na rua Benjamin Constant 98. (T 20159)

VITRINE

Vende-se uma luxuosa e artistica. Ver á rua de S. Pedro n. 68. (T 17802)

TAXIMETRO

Vende-se um optimo relogio allemão, redondo, dos antigos, com todos os pertences, supporte aperfeiçoado. Rua Lucidio Lago 115, Meyer. (T 19586)

CASA EM COPACABANA

Aluga-se a familia de tratamento um optimo predio, situado no melhor ponto de Copacabana, confortavelmente mobilado. — Para ver e tratar á rua Constante Ramos n. 18. (T 19587)

EMPREGADO

Com pratica de serviços de contas correntes, activo, intelligente, precisa-se á rua do Passeio n. 48 [illegible]. (T 19371)

PROCURE NAS PHARMACIAS

Um vidro de MAGNESIA DIVINA e não soffrerá mais do estomago. Ap. D. N. S. P. n. 1683, em 24/8/923. (13480)

DORES NO ESTOMAGO

Acaba-se tomando uma colher de MAGNESIA DIVINA depois das refeições. Ap. D. N. S. P. n. 1683, em 24/8/923. (14823)

COQUELUCHE

O unico remedio para a sua cura é a COQUELUCHINA. Em todas as drogarias. (11337)

ESCOLA DE CORTE

A mais antiga e conhecida, curso completo em 24 lições (tres mezes), sendo o ultimo gratuito para praticar: 12 lições de côrte 50$, e 12 de chapéos 50$000, no atelier de Mme. Vivi, á rua Sete de Setembro n. 135, sobrado. Telephone Central 547. (20334)

AUTOMOVEIS

Completamente novos, de bons fabricantes italianos e americanos, vendem-se a preços reduzidos de 25 %; Avenida Mem de Sá n. 77. (20718)

COFRE

Vende-se um superior e original cofre, muito proprio para fazendeiro; ver e tratar á rua dos Arcos 23. (20.917)

Qual deve ser o tonico das moças?

O "GUARANIL", porque além de ser poderosissimo, cura espinhas de origem intestinal e fermentações. — Conserva a mocidade, melhora a pelle e provoca appetite. Verdadeiro policia do organismo, sendo unico no genero. (11328)

Bonecas Allemãs

Preços de importação

VENDA A VAREJO

NÃO PERCAM ESTA OPPORTUNIDADE

Cabellos naturaes, rosto de Biscuit, olhos moveis e todas articuladas. Diversos tamanhos. Rua S. Pedro n. 88, 2º andar.

(T 18366)

FUNDIDORES

Precisa-se nas officinas da Companhia City, á Avenida Pedro Ivo, canto da Avenida do Mangue. (T. 16409)

TELEPHONIA

Galenas e peças avulsas; apparelhos de galena a 80$000, e de grande alcance por preços baratos; installações completas e garantidas. General Camara 221. Tel. Norte 6416. (T 18.775)

TOSSE REBELDE BRONCHITE ROUQUIDÃO, GRIPPE COQUELUCHE, ASTHMA MAGREZA, ESCROPHULOSE, LYMPHATISMO, TONICO DE VALOR

PULMOGENOL

A SERIE DAS DEFINHADOS E DOS FRACOS. NAS BÔAS PHARMACIAS E DROGARIAS. DEPOSITO: AV. RIO BRANCO, 106 - RIO

(15447)

CACHORROS

Vendem-se bonitos filhotes policiaes puro sangue, allemão, raça Lobo, á rua Magalhães de Castro n. 75, estação do Riachuelo. (T 18610)

CASA

Aluga-se mobilada, da rua Bandeirantes, 85 (transversal a Mariz e Barros), com 3 quartos, salas de jantar, visita, cozinha, banheira, etc., com installações modernas. Estylo "Bungalow". Póde ser vista das 12 ás 5 da tarde. Informações telephone N. 1311. (T 20096)

SOCIO

Que disponha de quarenta contos de capital, garante-se lucro de tres contos mensaes, seu capital está garantido. Carta nesta folha a Roque. (T 20097)

CASA

Aluga-se uma casa bem mobilada á travessa Carlos de Sá 25. Telephone B. M. 3796. (T 20131)

CASA EM SANTA THEREZA

Aluga-se uma esplendida casa á rua dos Junquilhos n. 8, com terreno arborizado, propria para uma grande familia. Tratar no n. 2 da mesma rua, onde se acham as chaves. (T 18582)

ATRAZOS NA VIDA

Inveja, mão olhado, inimizade, contrariedades, etc. Combate-se rapidamente. Sorte em jogo, amores, casamentos, empregos. Resolve-se qualquer assumpto. Mande enveloppe sellado com seu endereço para resposta. GRATIS. — Pedir á CAIXA POSTAL N. 60 — Estado de São Paulo. — RIO CLARO. (T 20370)

PHARMACIA

Precisa-se pratico muito habilitado. Trata-se: Rua da Lapa n. 35. (T 19574)

Predio novo em Icarahy

Aluga-se a dois minutos da praia, uma excellente casa, com quatro quartos, duas salas, copa, banheira e quintal, á rua General Pereira da Silva n. 159, (antiga Acclamação). Trata-se á rua Barão de Mesquita n. 205. Telephone Villa 802. (T 19590)

Doenças do estomago e intestinos

Tratamento moderno pelo processo do prof. Bier, de Berlim, especialmente das ULCERAS DO ESTOMAGO E DUODENO, prisão de ventre atonica e espasmodica, em 2 mezes, sem operação. Dr. Ernesto Carneiro. Rua S. José n. 69, diariamente das 3 ás 5. T. C. 515. (T 20372)

DRAWER

Young Brazilian, with a solid knowlage of inglish, a long practice of machine drawings and able to works of architecture and landmeasuring, seeks position in an American or British house. Prefer out of Rio. Please address "M. Carvalho". R. Iguassu' n. 34. — Cascadura. (T 20368)

CASA EM BOTAFOGO

Aluga-se, por contrato, a casa n. 27 da rua das Palmeiras, com entrada ao lado, duas salas, cinco quartos, jardim, quintal arborizado e todas as installações necessarias a uma familia de tratamento. Preço: 550$ mensaes. Ver das 10 ás 16 horas. (T 20359)

VESTIDOS ULTRA CHIC

Sortimento prompto e a fazer, que ha de mais fino e bonito. Concede-se prazo a familias distinctas. Rua Sete de Setembro n. 136, sobrado, entrada pela loja. Telephone Central 249. (T 20360)

LOJA

Precisa-se de uma no centro, de preferencia na Avenida e adjacencias. Tratar na rua Sete n. 93. CASA SOUTO. (T 20356)

REPUXADOR

Precisa-se á rua Espirito Santo n. 29. (T 19581)

500 CONTOS

Capitalista que dispõe desta quantia deseja investil-a em hypothecas. Tratar com R. SCHIRER — Largo da Carioca n. 12, 1º andar. (T 20384)

CASA

Aluga-se o predio da rua José Eugenio n. 77, S. Christovão, duas salas e tres quartos, jardim na frente, completamente reformado e pintado de novo. Póde ser visto de 1 ás 3 horas da tarde. (T 19582)

CASA — COPACABANA

Aluga-se por contrato minimo de um anno, mobilada, o aluguel mensal de oitocentos mil réis, o predio da rua Nova de Fevereiro n. 66 A, em Copacabana; a tratar no mesmo. (T 19579)

COPACABANA

Aluga-se esplendida sala com entrada independente, ricamente mobilada, com café pela manhã, a cavalheiros de tratamento. Rua de Copacabana n. 849. (T 19577)

Garage em Copacabana

Aluga-se uma em casa particular. Para tratar na rua da Carioca n. 8, 1º andar, das 2 ás 4 horas. (T 19577)

EM COPACABANA

Precisa-se para já uma boa copeira e arrumadeira em casa de familia estrangeira, sem filhos. Rua N. S. de Copacabana n. 1.021. (T 19576)

PRATICO DE PHARMACIA

Precisa-se de um pratico que dê referencias, á rua General Polydoro n. 155. — (BOTAFOGO). (T 20394)

AVES, OVOS E CEREAES

José Francisco Romão, negociante em S. João d'El Rey, tendo adquirido mais a casa da rua Machado Coelho n. 146, Rio de Janeiro, pede a seus amigos o honrarem com suas consignações. (T 18810)

Caixinhas de cedro ou pinho

Até a grossura de 5 millimetros, qualquer tamanho e quantidade, fornecem Freeland & Comp. Rua S. José 38, sobrado. Telephone Central 226. (T 20348)

CARRAPICHO

Fiquei tão assustada com a tua carta que esqueci por completo a tua recommendação das quartas-feiras. — Entramos o anno mal, tu no alto da serra e eu cá em baixo... Sarilho medonho, mudança breve de casa e talvez de vida... No entanto, continúo firme no meu posto de sinceridade, cuidado, não vá desequilibrar... Saudades muitas, mas esperanças de te ver breve e bom. Cartolinha. (T 20346)

Bexiga, Rins, Prostata, Urethra, Diathese Urica e Arthritismo

A UROFORMINA, precioso antiseptico desinfectante e diuretico, muito agradavel ao paladar, cura a insufficiencia renal, as cystites, pyelites, nephrites, pyelo-nephrites, urethrites chronicas, catarrho da bexiga, inflammação da prostata. Evita o typho, a uremia, as infecções intestinaes e do apparelho urinario. Dissolve as areias e os calculos e acido urico e uratos. Ap. D. N. S. P. n. 372, em 11/10/903. Nas pharmacias e drogarias. Deposito: Drogaria Giffoni. Rua Primeiro de Março 17, Rio. (11.195)

Verão em Copacabana

Aluga-se, mobilada, por quatro mezes, a familia de tratamento, confortavel residencia em centro de jardim com garage, cinco quartos e quarto para creados. Proximo ao posto de banhos. Escrever á caixa n. 1 do "Jornal do Commercio". (T 18709)

PRECISAM-SE

de camiseiras, passadeiras e ternistas. Pagam-se bem. "Lavanderia Modelo". RUA GENERAL POLYDORO 58. (T 16933)

Cachorros Lulús

Vendem-se lindos exemplares pretos. RUA MARIZ E BARROS N. 294. — Phone Villa 3747. (T 18700)

Folinhas e blocks commerciaes

Vende-se barato na rua da Constituição n. 38, sobrado. Chamados pelo telephone Central n. 3733. (T 18605)

TRASPASSA-SE

uma loja na rua da Assembléa. Tratar com Campos, Hotel de França, Praça Quinze de Novembro. (T 20334)

Sala mobilada

Aluga-se uma boa sala de frente, mobilada, com pensão, a casal sem filhos, na Avenida Gomes Freire 28, sobrado. (T 20326)

Carteira - Perdeu-se

uma contendo documentos, na Estrada de Ferro Central. Gratifica-se bem a quem entregal-a á rua Senador Furtado n. 112. (T 20332)

FORD — 2:600$000

Vende-se um particular, double phaeton, urgente; tratar das 3 ás 4 horas. Rua do Senado 329, fundos. (T 18794)

SITIO

Vende-se um em Vassouras, na parada de Palmital, clima de primeira ordem; para tratar na rua Pedro de Carvalho n. 222, com o dono, e mais informações. (T 18606)

FIGUEIRA E. do Rio

Arrenda-se por tempo convencional, uma boa casa com suas dependencias, um moinho e grande chacara, na localidade acima, é situada na estação da E. F. Leopoldina, distante dez minutos. Propria para veranistas. — Para tratar e informações com o sr. Angelino Simões, á rua Municipal n. 36, das 16 ás 18 horas, ou com o proprietario na mesma localidade. (T 19631)

CABELLEIREIRA

ONDULAÇÃO PERMANENTE

Tingem-se cabellos em todas as côres: preto, castanho escuro e claro, louro, bronzeado, vermelho, acaju', com Henné; lavagem de cabeça, ondulações permanentes. Marcel a 5$. Vendem-se postiços ultimos modêlos. Trabalha-se em cabellos caidos. MME. AUGUSTA RUA URUGUAYANA 22, SOB. TEL. CENTRAL 1.551 (T 20416)

MALACACHETA

Precisa-se de mica em bruto, de boa qualidade, até 500 kilos. Trata-se com J. H. ROGERS, á rua Marechal Floriano Peixoto n. 168. — RIO DE JANEIRO. (T 18.858)

QUARTOS

Em casa de familia de tratamento, alugam-se dois, com todas as commodidades, inclusive banho quente. — Rua S. Clemente 39. (Botafogo). (T 19632)

IPANEMA

Vende-se um lote de terreno á rua Vinte de Novembro junto á egreja. Trata-se com os proprietarios Oliveira Hardman & Comp. — RUA BUENOS AIRES n. 47, sobrado. (T 18.856)

LULU' N. 0

Vende-se uma linda cachorrinha inteiramente negra, por 150$000, na rua Assis Bueno 39, Botafogo. (T 20421)

COPACABANA

Vende-se um pequeno lote de terreno nesse bairro, junto aos bondes e á praia. Trata-se com Oliveira Hardman & Comp. RUA BUENOS AIRES N. 47, SOBRADO. (T 18857)

TERRENOS

Vendem-se bons, promptos a edificar, nas novas ruas Pereira Barreto e Eduardo Ramos, entre Club Athletico e Alzira Brandão, proximo á Conde de Bomfim. Para tratar á Avenida Rio Branco 61, 1º. (T 19624)

Apartamento

Aluga-se um com duas salas, banheiro, etc., ricamente mobilado, com todo conforto e maximo asseio, com ou sem pensão, logar aprazivel e muito socegado, proprio para casaes de fino trato e cavalheiros do commercio. Rua Santo Amaro n. 81. — Telephone Beira Mar n. 3683. (T 19622)

NICTHEROY

Precisa-se alugar uma pequena casa com jardim, a casal estrangeiro sem filhos, até 400$000. — Escrever á caixa postal n. 2583 — Rio. (T 19621)

QUARTO

Duas senhoras precisam em casa de respeito, um ou dois quartos ou porão habitavel, proximo a banhos de mar, onde se possa cozinhar. Cartas a H. F. — Avenida Rio Branco n. 101, 2º andar. (T 19620)

Tijolos refractarios

Vendem-se, procedencia ingleza, a preços de occasião. Rua D. Manoel n. 16. (T 19619)

Bom predio — Leilão

Vende-se, quatro quartos, duas salas e grande terreno, amanhã, ás 4 horas, á rua Piauhy n. 95. Todos os Santos. Ver annuncios no "Jornal do Commercio", dias 4 e 5. (T 18864)

CASA

Aluga-se uma mobilada, por contrato, á rua 19 de Fevereiro n. 60. — Trata-se na mesma das 14 ás 17 horas. (T 19607)

Copacabana — Ipanema

Vendem-se lotes de terreno de 12 metros e meio de frente, em Copacabana e Ipanema, de 15 a 20 contos. Trata-se com o proprietario á Avenida Rio Branco n. 110, 7º andar, de 1 ás 4 horas. (T 18863)

Escriptorio no centro

Aluga-se na rua da Quitanda, entre Buenos Aires e Rosario, em primeiro andar, magnifica sala, quatro janellas de frente com sacada e pequeno gabinete. Cartas nesta redacção á P. U. (T 20.397)

GELADEIRA

Vende-se uma nova, typo 1, familia, para desoccupar logar. — Rua Major Avila n. 25, casa XII. — VILLA S. GERALDO. (T 20399)

Copacabana

Aluga-se por tres mezes uma casa mobilada a pessoa de tratamento; para ver e tratar á rua Figueiredo Magalhães n. 101, das 9 ás 11 horas. Telephone Ipanema n. 1633. (T 20401)

Doenças de Olhos, Ouvidos Nariz e Garganta

DR. ALVARO DIAS, especialista. Rua Rodrigo Silva n. 7. — 3 ás 4. (T 20414)

Barra do Pirahy

Aluga-se grande sobrado, servindo para hotel, negocio e familia numerosa, perto da estação e na principal praça. (T 20411)

Carteiras do serviço domestico, urgentes

Cobram-se apenas 5$000 pelo preparo de todos os documentos para obtel-as, com a maxima rapidez. — Rua dos Invalidos n. 66-A — Este escriptorio, para maior facilidade das partes, funcciona das 8 da manhã ás 9 da noite, e tambem aos domingos e dias feriados. (T 20074)

OURO

Compra-se de 4$200 a 8$000, prata, platina, joias, etc. Rua da Carioca n. 35. Joalheria A' Joia. (T 19347)

Attenção ! ! !

Quem quizer passar bem e estar bem accommodado, procure commodos na "Ideal Pensão", rua Marquez de Abrantes n. 12, casa nova, perto dos banhos de mar, rodeada de grande parque, amplos e bem mobilados quartos para casaes e solteiros, comida excellente, e convivencia distincta, pois só se recebe pessoas de fino trato. — Preços modicos. (T 18796)

Piano - Compra-se

Ou auto-piano, urgente, para particular, embora precise reparos. — Telephone n. 241 Villa. (T 20.010)

LANCHA A GAZOLINA

Vende-se uma quasi nova, motor de 5 H. P., preço de liquidação. — Rua S. Christovão n. 274. (T 18640)

TUBOS DE FERRO

Vende-se de 2ª, preço para liquidação. Rua S. Christovão 274. (T 18640)

Caixas vasias

Vende-se um grande lote de caixas vasias de kerozene e outras qualidades. Rua S. Christovão 274. (T 18640)

Apartamenots no centro da cidade

Alugam-se no Beco do Bragança n. 22-A quatro esplendidos apartamentos completamente independentes, cada um com uma sala, dois quartos, cozinha e gabinete sanitario. Tratar na rua de S. Pedro n. 219, com Raul Pereira. (T 19514)

Dôres nas costas.

Aquella atormentadora e fatigante dôr, o supplicio de tantas mulheres, é aliviada instantanea e indubitavelmente pelo Linimento Sloan. Basta applical-o á parte dorida, penetra por si sem fricção, não é pegajoso nem mancha a pelle, e a dôr desapparece instantaneamente.

LINIMENTO DE SLOAN

Um remedio excellente para Rheumatismo, Nevralgia, dôres provenientes de exposição ao frio, entorses, contorções e outra dôres. Vende-se em todas as Pharmacias.

(Ap. D. N. S. P. Nº. 223 — 12/4/921) (20947)

Pharmaceutico

Precisa-se de um pharmaceutico. Informações, por obsequio, á rua Vinte e Quatro de Maio n. 166, com o sr. Moreira. (T 20120)

CASA MOBILADA

Aluga-se uma por tres mezes, á rua Professor Gabizo, com todas as commodidades, proximo á esquina de Haddock Lobo; trata-se pelo telephone V. 5785, ou á mesmo rua n. 51. (T 19526)

COKE E BRISA

Para olarias, officinas e outros fins. Preços modicos. Embarque terrestre e maritimo. Tel. Villa 1217. Rua S. Christovão n. 759. (T 20112)

PILULAS

VIRTUOSAS

(Pilulas de Papaina e Podophylina)

Empregadas com successo nas molestias do estomago, figado ou intestinos. Estas Pilulas, além de tonicas, são indicadas nas dyspepsias, dôres de cabeça, molestias do figado e prisão de ventre. São um poderoso digestivo e regularizador das secreções gastro-intestinaes.

A' venda em todas as pharmacias. Vidro, 2$500. Depositarios: — J. M. Cardoso & Comp. Rua dos Andradas n. 172, Rio de Janeiro.

Ap. D. G. S. P. n. 247, em 30/8/913. (14347)

VENDE-SE

urgente, uma agencia de despachos maritimos e terrestres, em franca prosperidade, com dois automoveis trabalhando, fazendo bom movimento e a dinheiro. Quem interessar deixe carta neste jornal a Agencia. (T 19525)

BARATA DE LUXO

Vende-se uma; trata-se na Garage José Mauricio, rua José Mauricio. Tel. 917, Norte, das 12 horas ás 16. (T 19553)

Socio - Pensão

Precisa de um socio activo, com bons conhecimentos no commercio, para desenvolvimento de uma pensão em bons condições, á r. 7 Setembro 134, 2º andar. (T 20173)

Pensão Jarina

Dispõe de bons commodos para familias e cavalheiros. Silveira Martins n. 162. (T 20172)

Pensão Danubio

Esquina praia do Flamengo, rua Corrêa Dutra n. 9. Alugam-se bons salas e quartos, bem mobilados, cozinha optima, preços modicos. (T 19538)

Piano allemão

Vende-se um do afamado fabricante Rud Ibach, completamente novo, á rua Senador Euzebio n. 30. (T 19530)

CASA

Passa-se uma ricamente mobilada, para pessoa de bom gosto. Rua do Cattete n. 69. (T 19531)

Compra-se, moveis e pianos

louças, metaes, crystaes, objectos de arte, machinas de costura, tapetes, cortinas, pratas antigas; paga-se os melhores preços. Attende-se chamados com urgencia. Telephone Beira-Mar 729. Tel. Jardim 296. (T 20140)

Perdeu-se em Cascadura

um molho de chaves... gratifica-se a quem entregal-o na avenida Suburbana n. 3.110, confeitaria. (T 20135)

VESTIDOS

Vestidos tailleur em sêda, lã e linho; vestidos de noiva e toda toilette elegante. Execução chic por qualquer bom figurino ou modelo. Vae tratar e provar a domicilio. Telephone Beira-Mar 4083. Irene Boldrini. (T 19542)

Machina de escrever

Vende-se uma machina de escrever UNDERWOOD, N. 3, com carro de 16 polegadas, quasi nova, preço de occasião; trata-se á Rua Buenos Aires n. 42, 1º andar, de 10 horas em deante. (20943)

Palacete em Copacabana

Vende-se um recentemente construido com mobilia apropriada ou completamente mobilado, tem 5 salões, 9 bons quartos, garage e mais dependencias, proprio para familia de alto tratamento, situado no melhor ponto para banhos de mar; para mais informações dirija carta para o escriptorio desta folha á H. W. SILVA. (19678)

Sala na Avenida

Aluga-se uma propria para pequeno escriptorio ou qualquer outra serventia; tem luz, telephone e elevador; entrada pela avenida Central n. 173 ou pela rua Chile n. 14, defronte do Hotel Avenida e por cima do Aero Club Brasileiro, no segundo andar; a tratar com Baltar & Vianna, no mesmo andar. (20914)

VIAJANTE

Casa importante desta praça, de mantimentos e molhados, precisa de um com pratica destes artigos e que conheça as praças da E. F. Oéste de Minas, da antiga Goyaz e linha do Centro da Central. Paga-se bom ordenado, mas exige-se bôas referencias. Guarda-se reserva. Cartas á Caixa do "Jornal do Commercio" n. 11. (T. 18840)

"A MAÇÃ"

Director: Conselheiro X. X.

Revista literaria e humoristica, de alta galanteria. Preço: 200 réis. — Quem a compra no sabbado não sáe de casa no domingo. (T 20412)

Santa Thereza

Vende-se o magnifico predio proprio para familia de tratamento, á rua Santa Christina, em Santa Thereza, com linda vista para a bahia de Guanabara. Informações com o leiloeiro PALLADIO, á rua S. José n. 57. (T 20408)

CASA DE PENHOR

Quem desejar traspassar uma casa de penhor de pequeno capital queira escrever a T. M. na caixa deste jornal. (T 20407)

Locomotivas — Vagonetes

Vende-se de 8 a 12 ton., 0,60, e vagonetes 0,60, m3. Rua S. Pedro n. 85, sala 5. (T 20401)

Fogões esmaltados

A lenha ou carvão, de afamado fabricante allemão, 0m,94 x 0m,64 a 550$000, 1m,40 x 0m,76, a 750$000, á rua da Alfandega n. 105. (T 20244)

CASA

Precisa-se alugar uma com tres quartos e mais dependencias, nos bairros de Cattete, Laranjeiras ou Botafogo. Aluguel 400$000. Informações para o largo do Machado n. 20. (T 18843)

PHARMACIA

Vende-se, unica no logar, moradia para familia, estação de Sapé, Linha Auxiliar. Trata-se com o sr. Falcão, estação de Cordovil n. 60. (T 20392)

Caldeireiros de cobre e bombeiros

Precisa-se nas OFFICINAS DA COMPANHIA NACIONAL DE NAVEGAÇÃO COSTEIRA, na ILHA DO VIANNA, de bons operarios CALDEIREIROS DE COBRE E BOMBEIROS. No Escriptorio de Passagens da Companhia, á Avenida Rio Branco n. 27, serão prestadas informações aos interessados para a ida ás OFFICINAS. (20962)

Jacarépaguá

Compra-se uma casa pequena entre Dr. Bernardino e Tanque, até 14 contos, sendo o pagamento metade á vista e metade a prazo. Cartas para J. C. nesta redacção. (T 20.388)

CASA

Compra-se até 25 contos, em Nictheroy ou nos suburbios até á estação do Meyer, proximo á Estrada ou do bonde. Cartas á rua S. Francisco Xavier n. 161, a Vianna. — Não se acceita intermediario. (T 20400)

CASAL ESTRANGEIRO

Em casa de familia brasileira, com jardim e todas as commodidades, aluga-se a casal ou senhor só um bello quarto de frente, com ou sem mobilia e com pensão, a combinar. Informações telephone Villa 3260. (T 20390)

VENDE-SE

Os restaurantes Bella Italia, situados á rua D. Pedro I n. 46, em frente Hotel Vera Cruz e theatro Recreio. Trata-se com o proprietario. (T 20387)

CASA MOBILADA

Aluga-se uma por tres ou quatro mezes, em Botafogo, perto dos banhos de mar, com todo o conforto para pequena familia de tratamento. Informações: Rua da Uruguayana n. 52. (T 19596)

Guilhotina para papel

Vende-se uma manual. Ver e tratar na rua Bambina n. 147. (T 20391)

Gratifica-se

A quem entregar na rua Francisco Muratori n. 59, telephone Central 7282, um cachorro policial fugido desta residencia. (T 18.833)

Lança perfumes

COLOMBINA E MOMO

Peçam tabella dos preços. Unico deposito á rua Buenos Aires n. 283. (T. 20422)

Casa de modas

Traspassa-se uma com a mais selecta e distincta freguezia, contrato longo e vantajoso, em uma das melhores praças da capital, logar mais movimentado. Mais informes só aos interessados, das 10 ás 18 horas, á rua Uruguayana 95. Figueiredo. (T 18852)

QUARTO MOBILADO

GLORIA

Aluga-se a senhor distincto um excellente, na esquina do jardim da Gloria. Vista esplendida em casa de familia de todo o respeito. Entrada n. 27, rua Almirante Baltazar. (T 18849)

CHIMICO INDUSTRIAL

Com muita pratica de fabricação de productos, sub-productos e derivados da madeira. Rua Senador Furtado n. 129, das 10 ás 5 horas. (T 18.842)

Casas e terrenos no Leme

Vendem-se duas modernas, acabadas de construir e terrenos nesse bairro. Trata-se com os proprietarios e constructores T. M. Veiga & Cia., á Rua Buenos Aires n. 15, 1º andar.

PRIMEIRO ANDAR — CENTRO

Para casa de modas, chapéos ou qualquer especialidade em artigos para senhoras, á rua Gonçalves Dias n. 62. (T 19670)

6 CONTOS

Vende-se um terreno em Ipanema; trata-se com o proprietario pelo telephone Central 1066. — RUA CHILE N. 14, 2º ANDAR. (T 19663)

PINTORES

Precisa-se de bons pintores com bastante competencia em pinturas de carrosserie, nas OFFICINAS FORD, á rua Bento Lisbôa, 106, Cattete. (T. 20380)

Optimo terreno

Vende-se prompto a edificar, com 24 metros de frente e 100 ditos de fundos, no melhor de Villa Isabel. Informa-se á rua Major Avila n. 60, armazem. (T 18645)

Emprego vitalicio

Desiste-se de um, mediante a modica retribuição de 2:000$000. Não ha necessidade do funccionario comparecer diariamente á repartição, o permitte occupar-se em outros misteres. E' emprego forense, de facil desempenho, no Estado de Minas, em cidade saluberrima. Negocio urgente. Informações na Casa Cirio, á rua do Ouvidor, com o sr. Cirio. (T 19640)

PULSEIRA

Perdeu-se uma pulseira de ouro com brilhantes, entre as Ruas: G. Dias, 7 Setembro, Uruguayana e Barcas. Gratifica-se generosamente a quem achou, entregando á Praia de Icarahy 145 — Nictheroy. (T. 20351)

CASA MOBILADA

Aluga-se uma casa mobilada, á rua S. Clemente n. 460, casa XIV. — Ver e tratar das 2 ás 5 horas. (T 18612)

Pensão a domicilio

Dá-se por preços modicos. Asseio e variedade. Telephonar para [illegible]. (T 18651)

LEILÃO DE PENHORES
EM 11 DE JANEIRO
J. DELGADO
107 — Rua Sete de Setembro — 107
Avisa aos srs. mutuarios que podem reformar ou resgatar as suas cautelas até á hora de principiar o leilão. (T 19434)

LEILÃO DE PENHORES
DRUMACH, ROCHA & C.
FUNDADA EM 1916
51 — PRAÇA TIRADENTES — 51
Proxima á Companhia Telephonica
EM 11 DE JANEIRO DE 1924
(T 18495)

Leilão de Penhores
Em 8 de Janeiro de 1924
RUA BUENOS AIRES, 206
J. G. LIMA
(T 17800)

Implorando a caridade
ANGELA PECORANO, viuva, com 86 annos de edade, completamente cega e paralytica;
MARIA VENTURA, de 96 annos de edade, viuva;
UMBELINA, rua do Chichorro n. 47, casa XVIII, doente, impossibilitada de trabalhar, tendo duas filhas, sendo uma tuberculosa;
CARLOTA, pobre velhinha sem recursos;
ELVIRA DE CARVALHO, pobre cega e sem amparo da familia;
FRANCISCA DA CONCEIÇÃO BARROS, cega de ambos olhos e aleijada;
UM INFELIZ ALEIJADO;
FELICIANA LUCAS, viuva, paralytica;
VIUVA SANTOS, com 68 annos de edade, gravemente doente de molestias incuraveis;
JULIETA — EMILIA, duas pobres tysicas;
THEREZA, pobre ceguinha, sem auxilio de ninguem;
VIUVA SOARES — Sem poder trabalhar;
VIUVA DE UM JORNALISTA, sem o menor amparo.

Cozinheiros e cozinheiras
ALUGA-SE uma cozinheira para o trivial, lavando tambem. Pedir informações na rua Jardim Botanico n. ... (T 20413) B

COZINHEIRA do trivial, que durma em casa dos patrões, precisa-se á rua Barata Ribeiro, 371. (T 19381) B

COZINHEIRA — Precisa-se para casa de pequena familia. Teleph. 673 Ipanema. (T 19610) B

COZINHEIRO do trivial, que durma em casa dos patrões, precisa-se na rua Barata Ribeiro, 371. (T 19380) B

PRECISA-SE uma cozinheira de bom trivial, rua Marquez de S. Vicente, 7... (T 18846) B

PRECISA-SE de uma cozinheira de bom trivial, de conducta afiançada para casa de pequena familia; rua General Argollo 41, S. Christovão. (T 19711) B

PRECISA-SE de uma boa cozinheira do trivial, para casa de pequena familia. Rua Barão de Guaratiba n. 134, Cattete. (T 19687) B

PRECISA-SE de uma cozinheira para pequena familia. Campo de S. Christovão, 132. (T 19613) B

PRECISA-SE de uma cozinheira para pequena familia. Travessa Soledade, 32, Praça da Bandeira. (T 18825) B

PARA pequena familia estrangeira, precisa-se de uma boa cozinheira que faça todo o serviço da casa, á rua General Andrade Neves 136, Boulevard Tijuca e Uruguay. (T 1884...) B

PRECISA-SE de uma cozinheira de forno e fogão no trivial, na rua de Santo Amaro n. 101. Ordenado, 70$000, não dorme no aluguel. (T 19568) B

Creados e creadas
COPEIRA — Precisa-se de uma, rua Laranjeiras ... Tratar ... (T 20413) C

COPEIRA, Arrumadeira, precisa-se á rua Barata Ribeiro, 371. (T 19381) C

COPEIRO, Arrumadeira, precisa-se á rua Barata Ribeiro, 371. (T 19381) C

PRECISA-SE de uma boa empregada em casa de pequena familia; paga-se bem; á rua S. Francisco Xavier, 383. (T 20157) C

PRECISA-SE lavadeira, á rua Ubaldino do Amaral n. 46, esplanada do Senado. (T 18670) C

PRECISA-SE lavadeira e passadeira, á rua Ubaldino do Amaral n. 46, esplanada do Senado. (T 18836) C

PRECISA-SE de uma empregada para todo o serviço de casa de casal, na rua Goyaz n. 540, Piedade. Exige-se pessoa de boa conducta e afiançada. (T 20184) C

PRECISA-SE uma creada para pequena familia; rua General Pedra n. 203. (T 18636) D

PRECISA-SE de uma copeira e arrumadeira, q. já tenha carteira de identificação para serviço, em casa de pequena familia, á rua Joaquim Nabuco, 102, Copacabana. (T 20350) C

PRECISA-SE de uma copeira na rua Francisco Octaviano, 23, Copacabana, teleph. Ip. 382. (T 20375) C

PRECISA-SE uma senhora para ajudar em casa, dando-se ordenado, para viver como familia; rua General Pedra n. 203. (T 18636) C

Empregos diversos
ANNUNCIOS — Acceitam-se 2 agentes de annuncios para uma revista semanal illustrada de vasta circulação. Das 12 ás 14, rua 7 de Setembro 32, 1º. (T 20406) D

ALUGA-SE uma moça para vender balas, n'um cinema ou café ou ajudante de consultorio ou escriptorio. Quem desejar faz o favor d elephonar para Villa 866 das 11 a 1 hora. (T 20367) D

BORDADEIRAS a mão para roupas brancas, precisa-se á rua do Cattete 249. Paga-se bem e exige-se amostras. (T 20033) S

MECANICO electricista, com longa pratica de installações hydro electricas, offerece seus serviços. Respostas a Mecanico. (T 18539) D

CASA desta praça, com filial em uma importante cidade do Estado de Minas Geraes, deseja um empregado que conheça bem correspondencia e contabilidade e que tenha aptidões para occupar logar de responsabilidade. Ordenado satisfatorio. Cartas para este jornal a V., indicando referencias, etc. (T 18738) D

ENCARREGADO de serraria para uma estação perto desta capital, precisa-se de um homem casado, que entenda do beneficiamento de lenha e tomada de conta de propriedades, 1º de Março 127, sobrado. (T 20225) D

SENHORAS Dores nos ovarios, colicas uterinas, menstruações dolorosas, tomem CAPSULAS SEVENKRAUT (Apiol-Sabina-Arruda). Ap. D. N. S. P. n. 94, 19-1-921. Drogaria Geraldes, rua Uruguayana n. 142. (T 20325)

OFFERECE-SE um rapaz para lavar e encerar, chamado pelo telephone N. 3772. (T 18785) D

PRECISA-SE de rapaz para serviço de armazem á rua do Cattete, 327. (T 18776) D

PHARMACIA — Precisa-se de um moçinho para serviço. Na rua do Livramento 146. (T 20357) D

PRECISA-SE de um rapaz de 14 a 15 annos para entregas, á rua Rosario, 130, loja. (T 18755) D

PRECISA-SE de uma dactylographa que tenha pratica, para serviço de escriptorio. Phone Sul 376. (T 19592) D

PRECISA-SE de um bom impressor de Victoria, na typographia da rua ... n. 37. (T 18853) D

PRECISA-SE de um bom jardineiro e chacareiro, trata-se na rua Frei Caneca n. 56. (T 20124) D

PRECISAM-SE moças para encartar, com pratica, á rua S. Francisco Xavier, 40. Grande Manufactura "Penna Fle". (T 19482) D

PRECISA-SE de uma creada para todo o serviço de casa de pouca familia, rua Guinezí 127, Estação de Dentro. (T 18723) D

PRECISA-SE de um pequeno para servente, na rua Cattete ..., pharmacia. (T 19684) D

PRECISA-SE bom ajudante de cozinheiro, largo de S. Francisco n. 24, 1º andar. (T 20206) D

PRECISA-SE de 100 costureiras á mão, para roupas brancas, finas; rua do Cattete 136, aceita-se ajudantes e aprendizes. (20939) D

PRECISA-SE de boas bordadeiras á mão, para roupas brancas, finas; dá-se trabalho fóra, apresentando amostra; rua do Cattete 136. (20941) D

VENDEDORES. Precisa-se para artigos de grande consumo, á rua Alegria, 185. (T 20109) D

Casas e commodos centro
ALUGA-SE um bom escriptorio, Rua do Ouvidor 133, 2º andar. Tem telephone. (T 19678) E

ALUGA-SE em commum escriptorio, na rua do Rosario 97, 1º andar, sala da frente. Trata-se com Lara. (T 19845) E

ALUGA-SE uma sala com 7 metros por 3, para atelier, escriptorio ou consultorio medico, á rua da Carioca 42, sob. (T 19692) E

ALUGA-SE quarto mobiliado a rapaz do commercio. ... 1º. (T 19697) E

ALUGA-SE quarto mobiliado, muito limpo, a um senhor, com café 90$, com café 100$, tem telephone; á rua do Riachuelo, 35. (T 19699) E

ALUGA-SE uma sala de frente, com sacada, na avenida Mem de Sá, 378. (T 19716) E

ALUGA-SE optima sala de frente, com 2 sacadas, e um quarto, para rapazes de familia, a senhoras de tratamento. Rua Riachuelo n. 353, sobrado. (T 19666) E

ALUGA-SE uma sala e um quarto, mobiliados, ... Rua Lavradio, 127. (T 19669) E

ALUGA-SE o andar terreo do predio da Avenida Mem de Sá, 206; está aberto das 9 ás 10 horas; trata-se na rua 7 de Setembro n. 202. (T 19640) E

ALUGA-SE na rua 20 de Novembro, 436, esplendida casa mobilada para familia de tratamento, com 5 quartos, 2 salas e todas as commodidades. Tem garage, jardim e quintal grande. Póde ser vista de 3 ás 6 da tarde. Telephone I. 1637. (T 20378) E

ALUGA-SE quarto bem mobilado para moços do commercio; rua do Senado, 227, sob. (T 20345) E

ALUGA-SE por contrato a excellente casa da rua Dr. Sattamine n. 129 (perto do jardim Affonso Penna), com tres salas, seis quartos, mais dependencias e garage. Trata-se á rua da Carioca 44, loja, com o sr. Avellar. Teleph. 121 C. (T 20374) E

A SENHORA está triste? ás suas regras são dolorosas e irregulares? Tome CAPSULAS SEVENKRAUT ((Apiol-Sabina-Arruda) Ap. D. N. S. P. n. 94, 19-1-921. Rua Uruguayana 142. Drogaria. (T 14002)

ALUGAM-SE dois bons quartos mobilados, á rua Lavradio, 156. Trata-se na loja com o sr. Carvalho. (T 19628) E

ALUGA-SE um bello commodo a casal ou senhora só — na rua Buenos Aires n. 331, sobrado. (T 19612) E

ALUGAM-SE por 70$ e 80$, 2 bons commodos, a homens. Rua Visconde de Itauna, 53, sob. (T 19611) E

ALUGA-SE um quarto muito bem mobilado, para um senhor, á rua dos Invalidos, 214. (T 20219) E

ALUGAM-SE salas e quartos sem pensão, perto dos banhos de mar, a moços do commercio, 247. — Av. Rio Branco. (T 20256) E

ALUGA-SE excellente sala á Avenida Henrique Valladares, 42 — sobrado. (T 20105) E

ALUGA-SE uma boa sala de frente, mobilada, á rua do Rosario, 150. (T 18757) E

> **Remedio seguro e facil**
> O "VERMIFUGO EMIL", tomado segundo as indicações é de seguro effeito em todos os casos de LOMBRIGAS INTESTINAES. E' facil de tomar, é purgativo e não tem dièta.
> Vidro, 2$500. — Pelo Correio, 3$500.
> Nas drogarias e pharmacias.
> Pedidos a PERESTRELLO, FILHO & Cia. RUA URUGUAYANA, 66. — RIO. (20828)

ALUGA-SE uma grande sala de frente, propria para escriptorio, rua Candelaria n. 4. (T 18766) E

ALUGA-SE á rua do Theatro n. 19, 1º andar, 75$000, 85$000 e 150$000. (T 19...) E

ALUGA-SE quarto bem mobilado, a cavalheiro de todo respeito, Esplanada do Senado. (T 20203) E

ALUGA-SE bons commodos, bem mobilados, em casa de familia respeitavel. Rua Senador Dantas 10. (T 19727) E

ALUGA-SE bons quartos para familias. Rua S. José 35, 12º andar. (T 19655) E

ALUGA-SE o 2º andar da rua dos Ourives n. 9, trata-se na loja, frente para a Avenida. (T 20289) E

ALUGA-SE um quarto mobilado, rua Ledo, 51, 2º andar. (T 18734) E

ALUGA-SE o magnifico 2º andar da rua do Ouvidor n. 8, proprio para atelier de costuras ou para cabelleireiro. Trata-se no pavimento terreo, com o sr. Miguel Sorte. (T 18739) E

ALUGAM-SE escriptorios na Rua 7 Setembro 105, entre Avenida e Gonçalves Dias; tem elevador. (T. 18743) E

ALUGA-SE rico palacete, em centro de jardim e quintal, com todo o conforto, para familia de tratamento. ... 2 horas em deante, na rua Silva Manoel, 28. (T 18781) E

ALUGA-SE um grande sobrado, novo, á rua do Lavradio n. 117. Serve para empresa, companhia, escriptorio ou pensão. As chaves na mesma rua 113. Trata-se na rua do Ouvidor n. 142. (T 19119) E

ALUGA-SE um quarto de frente, mobilado, com ou sem pensão, com entrada independente, tem telephone, á rua Silva Manoel 134. (T 18777) E

ALUGAM-SE bons aposentos ... em palacete, situado belissima chacara, ... á partir de 80$000. Riachuelo. (T 18753) E

ALUGA-SE um quarto a casal ou a moços, ... 46, 2º andar. (T 18792) E

ALUGA-SE excellentes aposentos, com ou sem pensão, em casa de familia distincta, ... no centro da cidade. Rua Costa Bastos, 16. (T 18875) E

ALUGA-SE armazem na Rua General Camara n. 177 (Forma General Osorio). Informa Sete Setembro 171, 1º andar. (T 19615) E

ALUGA-SE um esplendido quarto mobilado com pensão, á avenida Mem de Sá, 288. (T 19...) E

ALUGAM-SE esplendidos quartos mobilados a casal sem filhos ou a senhores de tratamento. Rua Carlos de Carvalho n. 88, 1º andar. (T 19553) E

ALUGAM-SE os predios 30 e 32 da rua Rodrigo Silva, entre Assembléa e Sete de Setembro, junto á Avenida Central; tem cinco pavimentos, com tres salas cada um, luz, gaz e electricidade, assoalhados a xilolyte, além de elevador e terraço; trata-se com o sr. Milton, á rua da Assembléa n. 45, sobrado. (T 19378) E

ALUGA-SE um lindo quarto em casa de familia, para um ou dois rapazes, com mobilia e pensão, á rua Imperatriz Leopoldina n. 1, praça Tiradentes. (T 19456) E

SUOR FÉTIDO
dos pés e dos sovacos, catinga, frieiras, comichões, etc., desapparecem rapidamente com o uso do "Suorol". Preço, 2$000; pelo Correio, 2$500. Vende-se na Perfumaria "A' Garrafa Grande", á rua Uruguayana n. 66. PERESTRELLO FILHO & Cia. (20599)

ALUGA-SE bons quartos a casaes ou solteiros, no Palacete Gomes Carneiro, á rua Gomes Carneiro, 75, antiga Rua do Costa. (T 19432) E

ALUGA-SE a casal sem filhos, um ou dois quartos com todo conforto hygienico, á rua Carlos de Carvalho n. 12, Praça Tiradentes. (T 19...) E

ALUGA-SE uma sala mobilada com excellentes dormitorios. Trata-se ... Rio Branco n. 12. (T 18617) E

ALUGA-SE para escriptorio, uma sala com agua corrente, escada de espera, por 125$, á rua Uruguayana n. 95. Trata-se na loja. (T 18674) E

ALUGA-SE uma loja com tres portas, á rua Marechal Floriano, 113. (T 18652) E

ALUGA-SE uma sala e quarto, mobilados, em casa de familia; rua do Riachuelo 331, sobrado. (T 20654) E

COMMODO mobiliado, com ou sem pensão e café, ... 80$ por mez. Rua 7 de Setembro n. 86, 2º andar. (T 20560) E

EM casa de familia na rua das Laranjeiras 41 aluga-se um bom quarto a rapaz do commercio. (T 19...) E

ESCRIPTORIOS, alugam-se, Candelaria 17, 2º. esq. V. Inhauma. (T 18792) E

J. PINTO — Predios e terrenos, construcções e outras operações; informa-se na rua do Rosario, 161, sob. Tel. Norte 5236 e 3166. Caixa Postal 2778. Attende a chamados. (T 18821) E

QUARTO no centro. Aluga-se um bom e arejado de frente, mobilado, de novo, com telephone, á rua 7 de Setembro n. 211, 2º andar. (T 19168) E

SALAS independentes e quartos, mobiliados, com ou sem pensão, em casa com telephone, á rua Sylvio Romero ... (T 18777) E

QUARTO mobilado com ou sem pensão, para moços do commercio. ... (T 18753) E

QUARTO. Aluga-se a dois rapazes. Rua Quitanda ... (T 19397) E

> **VIAS URINARIAS**
> Syphilis, molestias venereas e da pelle.
> DR. BELARMINO VALVERDE
> Da Academia de Medicina
> Tratamento rapido e garantido das estreitezas da urethra, gonorrhéas, cystites, hydroceles e hemorrhoidas. Exame directo da urethra, por apparelhos proprios. Cons.: largo da Carioca, 10, 1º. (3093)

SALA — Aluga-se a rapazes do commercio, Villa Ruy Barbosa, travessa do Rio ... n. 14, sobrado. Rua do Senado. (T 19...) E

SALA mobilada — Aluga-se á rua Carlos de Carvalho n. 8, terreo (esplanada do Senado). (T. 20197) E

Lapa e Santa Thereza
ALUGAM-SE sala e quarto mobilados, juntos ou separados, a casal ou solteiros distinctos, a casa não tem nem filhos nem mais inquilinos; tem telephone. Rua da Lapa, 74. (T 20385) F

ALUGA-SE independente, um quarto bem mobilado, unico inquilino, rua da Lapa 63 sobrado. (T 20207) F

> **-:- CALLOS -:-**
> Extracção rapida dos callos, sem dôr, com o "TIRA CALLOS". Vidro, 3$000, pelo correio, 4$000. — Na rua Uruguayana n. 66, Perestrello Filho & Cia., Rio de Janeiro e em Nictheroy, drogaria Barcellos. (20964)

ALUGA-SE sala e quarto de frente, muito bem mobilados, com pensão, em casa de familia, a casal de tratamento, sem filhos, á rua Senador Dantas n. 82. (T 19313) E

ALUGA-SE commodo com ou sem mobilia, casa confortavel e sem creanças; não ha cozinha; — rua do Riachuelo, 423, sob. (T 17903) E

ALUGA-SE uma sala mobilada a casal ou a um senhor de tratamento. Rua Frei Caneca 43, 1º andar. (T 20158) E

ALUGA-SE um grande quarto bem mobilado e encerado, casa em centro de jardim e parque, exclusivamente familiar. Rua do Riachuelo, 136. (T 19517) E

ALUGA-SE uma boa sala de frente, mobilada, com pensão, a casal sem filhos, na Avenida Gomes Freire n. 28, sobrado. (T 20325) E

ALUGA-SE quarto de frente, mobilado, com pensão. Rua do Rosario, 89, 2º. (T 20272) E

ALUGA-SE uma sala de frente e quarto, com ou sem mobilia, á rua Buenos Aires, 210, 2º andar. (T 18583) E

ALUGAM-SE o 1º e 3º andares de frente do Palacete Gomes Carneiro, á rua Gomes Carneiro n. 75, antiga rua do Costa; tem boas accommodações para familias de tratamento. (T 19432) E

ALUGA-SE um quarto em casa de familia, rua Senador Dantas, 45, 1º andar. (T 18672) E

Cattete, Laranjeiras, Botafogo e Gavea
ALUGA-SE em casa socegada, bom quarto, com ou se mpensão, tem telephone, rua do Cattete 21, sobrado. (T 19723) G

ALUGA-SE quarto mobilado a casal que trabalhe fóra, ou cavalheiro. Rua Corrêa Dutra 94. (T 19728) G

ALUGA-SE espaçosa sala, com pensão, para casal ou rapazes, perto dos banhos de mar. Rua Corrêa Dutra 29. (T 19738) G

ALUGAM-SE dois bons e arejados quartos, com ou se mmoveis, seuco um com ou sem pensão, rua Dois de Dezembro 121, Cattete. (T 19741) G

ALUGAM-SE a 2 senhores do commercio um optimo quarto muito bem mobilado, sem pensão, em casa de familia, á rua Buarque Macedo, 44. (T 19686) G

ALUGA-SE um quarto mobilado, a casal sem filhos, em casa de familia estrangeira; este quarto não tem janella mas é bastante claro e arejado; na rua do Cattete 110, sobrado. (T 19704) G

ALUGAM-SE bons quartos e salas de frente, mobilados e com pensão, perto dos banhos, á praia do Flamengo; praça José de Alencar, 14. (T 19563) G

> **OLHOS**
> Inflammações e Purgações
> USE O
> «COLLYRIO MOURA BRAZIL»
> (NOME REGISTRADO)
> Vende-se em todas as pharmacias e drogarias. (13597)

(273) FOLHETIM DO "CORREIO DA MANHÃ"

Martyr da Calumnia
por LUIZ DE VAL

seio da Castelhana, viu-se um estranho espectaculo que fazia parar muitas pessoas a contemplar um grupo formado por dois guardas civis em traje de viagem, muito cheios de pocira, desde as polainas até ao tricornio, que conduziam um homem com um fato já um pouco usado mas de elegante côrte, despenteado e sujo de pó, com os braços atados por fortes cordas e presos os dedos pollegares com anilhas de ferro.

Alguns transeuntes abriam muitos os olhos, como se fosse coisa do outro mundo ver um cavalheiro titular manietado e levado pela guarda civil. Outros falavam animadamente ao ver o preso, ouvindo-se a proposito dialogos como este:

— O senhor está certo?

— Certissimo; é Carlos Derlander, o conde de Casa-Lot.

— Que faria elle para ser preso, e por esta fórma?

Houve alguem que disse:

— Ainda bem, que já caiu aquelle passaro bisnau. Era de esperar. Tal vida, tal fim.

Aquelle grupo passou como uma sombra fatidica pelo meio da elegante sociedade madrilena, deixando a todos uma impressão de tristeza, que em breve se dissipou. Os jornaes da noite, apregoados pelos vendedores ambulantes, traziam á cabeça da primeira pagina, em grandes letras:

"Intento de sequestro. Um conde na prisão. Um criado morto."

A descripção do acontecimento começava assim:

"Hontem, na pittoresca povoação de Montebello, proximo de Madrid, na Casa de Saude dirigida pelo eminente e distincto medico d. Raphael Ortiz, se desenrolou um desses dramas espantosos, cuja existencia justifica muitos dos que se julgam dos autores de romances baratos.

"E no entanto, de que este successo cae pelo extraordinario no dominio do romancista sensacional e terrorista, não póde duvidar-se, como se verá pelo que, respeitando o segredo do summario, pudemos averiguar e vamos dar conhecimento aos nossos leitores."

O jornal descrevia o successo da fórma como chegára á redacção a noticia, desfigurado e tão falsificado, que bem se podia dizer, que se havia "respeitado o segredo do summario".

Dava o nome do conde com iniciaes, respeitando tambem "o segredo do conde", tão respeitavel como o do summario; mas não assim o do criado Jayme Ramos, cujo nome completo figurava ao lado do nome occulto do bandido aristocrata.

Segundo dizia aquelle jornal, tratava-se duma donzella que o conde ia roubar auxiliado do Ramos, que, ao tiral-a do leito onde a sua presença lhe fizera perder os sentidos, caiu debaixo duma carga da guarda civil, que elle se atrevera a atacar com um bacamarte, ferindo um dos guardas, que se suppunha teria áquellas horas fallecido. Surprehendido o conde de Casa-Lot, nas immediações da Casa de Saude, fôra conduzido a Madrid, algemado e amarrado, e encarcerado na prisão de Saladero, onde esperaria o resultado do processo, que já começára o digno juiz de instrucção do districto rural a que pertencia Montebello.

Desta maneira referia o successo um dos jornaes de grande circulação, dos que pretendem ter uma informação exactissima. Outros jornaes, porém, de menos importancia, mais conscienciosos, que não são écos da opinião vulgar e romanesca, mas inspirados e escriptos por homens de criterio racional e independente, tiveram o trabalho de se informar na mesma fonte dos successos, e na manhã seguinte desfizeram com a

(Continúa.)

ALUGA-SE parte da casa ou toda a casa de 7 quartos e 3 salas, á rua Marquez de S. Vicente, 297, Gavea. (T 19712) G

ALUGA-SE em casa de familia de todo respeito, uma boa sala de frente, a casal ou senhores distinctos, com ou sem mobilia; rua Benjamin Constant n. 161, Gloria. (T 19...) G

ALUGAM-SE duas salas de frente e quartos, mobilados. R. Pedro Americo n. 2, Cattete. (T 19667) G

ALUGAM-SE bons quartos, com pensão, a dois, dois bons quartos para solteiro e casal, por preços modicos, rua do Cattete, 238. (T 18827) G

ALUGAM-SE esplendidos quartos arejados, com entrada independente, ... á rua do Cattete, 13, 1º andar. (T 20212) G

ALUGA-SE quarto espaçoso, optimamente mobilado, entrada independente, proximo aos banhos de mar, em casa de familia de tratamento. — Rua Paysandu' 107. (T 20206) G

ALUGA-SE em casa de familia, uma sala e um quarto para casal ou 3 rapazes, Cattete, 321, proximo dos banhos de mar. (T 20204) G

ALUGAM-SE em casa de familia, com linda vista, magnificos aposentos mobilados, com todo o conforto. Ladeira da Gloria, 115, ao lado do Hotel Gloria (Russell). (T 18756) G

ALUGA-SE um quarto em casa nova de familia, rua Silveira Martins n. 56. (T 20211) G

ALUGAM-SE bons quartos, com ou sem pensão, a moços distinctos, quartos que servem para um ou dois companheiros, em casa de familia distincta. Fornece-se pensão a domicilio. Rua Soares Cabral n. 26, Laranjeiras. (T 20194) G

ALUGAM-SE dois soberbos quartos mobilados, maplos, arejados, encerados, com agua corrente, predio novo. Com pensão, Para cavalheiro, rapazes ou casal de fino tratamento. Villa Elite. Cattete, 247. Casa 13, Proximo ao largo do Machado. (T 20221) G

ALUGA-SE a um senhor só, boa sala de frente, com ou sem moveis, casa pequena familia, 3 pessoas, todas commodidades, preço sem moveis 100$ e com moveis, conforme se combinar. R. Paysandu', 168, sob. (T 18580) G

Aluga-se uma boa casa á rua da Passagem n. 212-A, as chaves estão no n. 214; trata-se á rua Jardim Botanico n. 30. (T 18623) G

ALUGA-SE casa toda, 2 salas, 2 quartos, cozinha e quintal, por 200$000 ou parte dos fundos, com 1 sala e 2 quartos, cozinha, quintal, e banheiro por 160$000. E' casa boa e só se aluga a familia seria, á rua Assis Bueno, 45. Botafogo. (T 20202) G

ALUGA-SE em casa de familia, ... mobilada, a rapaz ou senhora que trabalhe fóra. Rua do Cattete 31. (T 18...) G

ALUGA-SE um quarto a casal de todo o respeito ou a senhoras distinctas; rua S. João Baptista n. 109 — Botafogo. (T 18664) G

ALUGA-SE em casa de familia de tratamento, dois quartos mobilados, na rua do Cattete n. 298. (T 18658) G

> **ISOLADORES**
> Companhia Paulista do Material Electrico
> RIO DE JANEIRO
> RUA SAO JOSE', 76
> (13244)

CASA mobilada — Em Botafogo, aluga-se por quatro ou seis mezes com quatro quartos, duas salas, mais dependencias, piano, etc. Preço, 700$ Telephonar Sul n. 134. (T 20410) G

FAMILIA — Aluga um quarto a 2 senhores ou rapazes. Para informações, Rua Corrêa Dutra 23. (T 20242) G

FLAMENGO — Aluga-se, em casa de familia, proximo ao banho de mar, um ou dois quartos bem mobilados e sem pensão, a cavalheiros de tratamento, na rua Buarque de Macedo n. 16. (T 20281) G

PEQUENA familia de respeito e trato, aluga a casal ou a senhoras respeitaveis, 1 amplo quarto sem moveis e sem pensão. Informa-se á rua Menna Barreto 99, Armazem. (T 20371) G

PRAIA do Flamengo n. 6, aluga-se, um apartamento de frente, a cavalheiro distincto. (T 20393) G

QUARTOS em casa de familia de tratamento, alugam-se dois bons e arejados, com boa pensão, a pessoas distinctas. Pedem-se e dão-se referencias. Inf. B. M. 248. (T 18585) G

SALAS e quartos — Alugam-se 2 salas e 2 quartos, juntos ou separados, em casa de familia; rua do Cattete, 209, 2º andar. (T 18800) G

> **MAGNESIA DIVINA**
> ·PARA O ESTOMAGO·
> (Ap. D. G. S. P. Nº. 1.685 — 24|8|923) (14827)

ALUGA-SE um bom quarto, banhos de mar á porta. Praia das Saudades, 180. Botafogo. (T 18745) G

ALUGAM-SE aposentos mobilados em casa de familia, com café pela manhã, roupa de cama e telephone. Rua Bento Lisboa, 34, sob. (T 18602) G

ALUGAM-SE bons quartos mobilados, na rua Corrêa Dutra, 140. (T 18787) G

ALUGA-SE uma sala de frente, bem mobilada, rua Silveira Martins, 60, 1º andar, telephone B. M. 3695. (T 18799) G

ALUGA-SE uma sala bem mobilada, em casa de familia. Rua do Cattete, 249, 1º. (T 18759) G

ALUGA-SE um magnifico quarto mobilado e bem asseiado, a pessoa de tratamento, em casa de familia de muito socego. Cattete, 94, 1º andar. (T 18762) G

APOSENTOS magnificos e muito bem mobilados, em casa de familia de tratamento, á rua Pereira da Silva 110, Laranjeiras, local muito fresco e proprio para verão. Cozinha de primeira ordem, preços modicos. (T 18850) G

ALUGAM-SE, esplendida sala de frente e quartos, com pensão, a casaes distinctos. Preços modicos, rua Cassiano n. 2. (Gloria). (T 186979) G

ALUGA-SE uma perfeita arrumadeira ou copeira, para casa de familia. Rua da Passagem, 175, c. 14. Botafogo. (T 18705) G

APARTAMENTO ricamente mobiliado, com quarto de banho, aluga-se com optima pensão, a casal de tratamento, na praia de Botafogo, Sul 337. (T 20298) G

ALUGA-SE um bom commodo mobilado, a pessoa do commercio e de tratamento. Para informações á rua Almirante Tamandaré, 59. Flamengo. (T 18804) G

ALUGA-SE uma sala de frente, com ou sem pensão, á praia do Russell, 96. Tel. B. M. 4053. (T 20335) G

ALUGA-SE uma boa sala de frente bem mobilada, e bons commodos, com ou sem pensão, perto dos banhos de mar. Rua do Cattete 335. (T 18559) G

ALUGAM-SE, em casa de familia, confortaveis aposentos, com linda vista, agua corrente e todo o conforto. Com ou sem pensão Ladeira da Gloria, 115 (Praia do Russell, ao lado do Hotel Gloria). (T 18523) G

ALUGAM-SE quartos mobilados, com optima pensão, a casaes e cavalheiros de tratamento, em casa de muita ordem e asseio; rua Corrêa Dutra n. 105. (T 18376) G

ALUGAM-SE bons aposentos mobilados para solteiro ou casal sem filhos. Rua Cattete 246, loja, das 2 ás 4 horas da tarde. (T 20171) G

ALUGA-SE, em casa de familia, um quarto mobilado, a casal ou moço do commercio 166, sob. R. do Cattete (T 20160) G

ALUGA-SE um ou dois aposentos a cavalheiros do commercio, em casa de familia, perto dos banhos de mar. Rua Carvalho de Sá, 57, largo do Machado. (T 19516) G

ALUGA-SE uma boa sala de frente e um quarto, juntos, bem mobilados, e um bom quarto separado, só a pessoas de tratamento e de todo respeito. Cattete, 164, sobrado. (T 20063) G

ALUGA-SE um quarto mobilado a moço do commercio, na rua Andrade Pertence n. 43 — Cattete. (T 19443) G

ALUGA-SE, perto do banho do mar, salas e quartos bem mobilados e todo conforto — Cattete n. 245. (T 19137) G

ALUGA-SE a cavalheiro de tratamento ou a casal, um apartamento confortavel, na rua Carvalho de Sá n. 31 — Largo do Machado. (T 18471) G

ALUGA-SE um bom quarto mobilado, para casal, em casa de senhora mineira de todo respeito, na rua do Cattete 293, sobrado. (T 20130) G

ALUGA-SE uma optima sala de frente, bem mobilada, para casal Rua Fernandes Guimarães, 78, — Botafogo. (T 18200) G

ALUGA-SE um bom quarto, com pensão, em casa de familia de rigoroso respeito, para casal ou dois rapazes distinctos. Buarque de Macedo, 17, perto dos banhos de mar. (T 19276) G

ALUGAM-SE quartos para solteiros e casaes, com optima pensão e a preços modicos. Ver e tratar á praia de Botafogo n. 252. (T 18611) G

> **RHEUMATISMO SYPHILITICO**
> 1º. *Pedro* curou o rheumatismo syphilitico, em 12 dias, com 1 vidro de Luetyl, gastando 6$000.
> *Paulo*, para curar o rheumatismo syphilitico, levou 60 dias, tomou 10 vidros de outro depurativo e gastou 30$000.
> LUETYL
> Só em bôas pharmacias (20,204)

Leme, Copacabana e Leblon
ALUGA-SE o excellente predio de 2 pavimentos, á rua 28 de Agosto 34-A, em Ipanema, com 4 bons dormitorios e demais dependencias para familia de tratamento; jardim na frente e bom quintal. Está aberto para ser visto. Trata-se á rua Buenos Aires 100, sob., sala dos fundos. (T 19677) H

ALUGA-SE o predio n. 250, da rua Marquez de S. Vicente, — tendo excellentes salas, 6 bons dormitorios, varanda e mais dependencias; porão, quintal e bonde a porta, recentemente reformado. Informações pelo Tel. 1081 Ipanema. (T 18847) H

ALUGA-SE um quarto com ou sem mobilia, a cavalheiro ou casal distincto, na rua Buarque, 39, Leme. (T 20409) H

ALUGA-SE em Ipanema, rua Prudente de Moraes, optima casa — 700$ por mez. Telephone Ip. 1316. (T 19601) H

ALUGA-SE em confortavel casa, em Ipanema, proximo aos banhos quarto mobilado, com pensão, inf. — com o sr. Benedicto, á rua 20 de Novembro, 87. (T 20425) H

ALUGAM-SE as casas ns. 98 e 100 da rua 9 de Fevereiro, Copacabana. Trata-se na rua Barroso n. 34. (T 20246) H

ALUGA-SE a casa da rua Gustavo Sampaio n. 128, Leme; trata-se á rua Barata Ribeiro, 532. (T 18758) H

ALUGA-SE uma casa, completamente nova, á rua Diniz Cordeiro n. 14, transversal a Real Grandeza, com tres quartos, duas salas e dois banheiros. Aluguel 400$; as chaves estão na chacara da mesma rua, com o sr. Miguel. Trata-se á rua 1º de Março, 82, sob. (T 20270) H

ALUGA-SE á rua Goulart, boa sala de frente, mobilada ou não, a cavalheiros de todo o respeito, com direito a café de manhã. Informa-se pelo phone B. M. 4122. (T 20328) H

ALUGA-SE, em Copacabana, bom quarto mobilado, com meia pensão, casa de pequena familia. Rua Ipanema, 24. (T 20118) H

ALUGA-SE ou vende-se a casa da rua General Severiano n. 76 — Chaves no n. 78. Vende-se tambem o n. 72. Trata-se na rua Vinte de Novembro n. 31 — Ipanema. (T 19360) H

ALUGA-SE, em Ipanema, proximo aos banhos, uma boa casa, á rua Farme de Amoêdo n. 86. Tem 4 quartos e mais dependencias. Mobilada com gosto. Chaves no n. 88. Trata-se na rua 20 de Novembro n. 31. (T 19361) H

ALUGA-SE um quarto mobilado — com pensão, em casa de familia; na rua Miguel Lemos n. 48. (T 18650) H

ALUGAM-SE em Copacabana, em casa de familia, dois aposentos independentes, á rua Figueiredo Magalhães n. 141, proximo á praia. (T 2.246) H

COPACABANA — Aluga-se á rua Copacabana n. 619 esquina de Fig. Magalhães, grande armazem, proprio para qualquer negocio, faz-se contrato. Trata-se com o sr. Palmeira. Rua Cont. Ramos, 57. (T 18698) G

COPACABANA — Aluga-se á rua Copacabana n. 605, magnifico sobrado, completamente novo, com 4 dormitorios, sala de visita, grande sala de jantar, banheiro com aquecedor, cozinha, fogão a gaz, despensa, etc., faz-se contrato; trata-se com o sr. Palmeira, rua Constant Ramos, 57. (T 18698) G

QUARTOS para familias e cavalheiros, fornece-se comida fóra, preços modicos. Rua Barroso 43. Tel. Ipan. 1327. (T 18596) H

ROOMS to let for married couple with first class board running water & every modern convience. Apply rua Xavier Silveira 80. Phone 1129 Ipanema. (T 20420) H

ROOM to let for single gentleman with first class board running water & every modern convience. Apply, rua Xavier Silveira 80. Phone 1129 Ipanema. (T 20419) H

Saude, Praia Formosa e Mangue
ALUGA-SE em casa de pequena familia, um esplendido aposento de frente, sem mobilia, a senhor ou senhora só, ou rapazes solteiros. — Rua Visconde de Itauna, 291. (T 20250) I

QUARTO — Aluga-se um bom á rua Idalina Serra 40, S. Christovão, proximo á Av. do Mangue. (T 18516) J

Catumby, Estacio e Rio Comprido
ALUGA-SE um bom quarto á rua dos Coqueiros, 72. Catumby. (T 20353) J

ALUGA-SE no excellente predio da rua Aristides Lobo, 146, c. 1; está aberta, em obras. Trata-se na rua do Ouvidor n. 45, 1º, sala 2, das 3 ás 5 horas. (T 20405) J

ALUGA-SE optimo aposento, com pensão, casa de familia, á rua do Bispo, 16. (T 18502) J

ALUGA-SE a bella e nova casa da avenida Rio Comprido, 79-A, aluguel 800$, sem taxas. Trata-se no local. (T 18769) J

ALUGA-SE luxuoso apartamento, systema allemão, com 6 quartos, 3 salas, banheiro completo, etc. A' Av. Rio Comprido, 337. Bater na porta. (T 20297) J

ALUGA-SE um bom porão no Rio Comprido, proprio para um casal modesto, sem creanças, tem banho de chuva e entrada independente, bonde á porta. Informações á rua Itapiru' 326. (T 18704) J

ALUGAM-SE dois quartos e duas salas, Rua Paula Mattos, 148. (T 19536) J

ALUGA-SE uma boa sala de frente, mobilada, em casa de familia á rua Greenhalgh, 14. Itapiru'. (T 18891) J

Haddock Lobo e Tijuca
ALUGA-SE, em casa de familia, confortavel aposento de frente. Rua Haddock Lobo 33, sobrado. (T 19662) K

ALUGA-SE, mobilada ou não e com optima pensão, esplendida sala de frente, em magnifica residencia de familia do maior conceito. Teleph. Jardim 500. (T 20377) K

ALUGA-SE uma casa á rua Dr. José Hygino 66 A, casa XI, as chaves estão no n. I. Trata-se á rua General Camara 37, com o sr. Antenor, de 1 1|2 ás 12 horas. (T 19591) K

ALUGAM-SE, em casa de casal sem filhos, a outro nas mesmas condições, sala e quarto, entrada independente. Rua da Luz. Trata-se H. Lobo 111. (T 20347) K

ALUGAM-SE em casa de familia distincta, uma boa sala de frente e um bom quarto, para casal sem filhos e senhora só, com pensão, sem mobilia. Conde de Bomfim, ... (T 18837) K

ALUGA-SE um bom quarto para solteiro, á rua Haddock Lobo n. 319. (T 18834) K

ALUGAM-SE bons quartos, — na pensão Brasil, a casaes e a solteiros. Preços razoaveis. Rua Haddock Lobo n. 447. Villa 3884. (T 18817) K

ALUGAM-SE confortaveis e arejados aposentos, a familias de tratamento, Pensão Silva Lobo. Mariz e Barros n. ..., V. 1612. (T 20251) K

ALUGA-SE lindo appartamento, — sala de frente, e dois quartos, — juntos ou separados, a familia de tratamento ou senhores distinctos. Rua do Mattoso n. 127. (T 20188) K

ALUGA-SE um bom quarto a rapaz solteiro, em casa de familia de tratamento, á rua Moura Brito n. 22, defronte da rua Piratiny, — pedem-se referencias. (T 20213) K

ALUGA-SE casa moderna, jardim, garage, etc., com mobilia, sem ou parte mobilada. 30 de Abril, 29. Muda. (T 18793) K

ALUGA-SE a pessoa de fino trato, 2 quartos. Rua Conde de Bomfim n. 179. (T 19597) K

ALUGA-SE em Haddock Lobo, confortavel habitação nova, com 6 quartos, copa, 3 salas, sala de banho, etc. Inf. á Av. Rio Comprido, 337, sob. (T 20296) K

APOSENTO cede-se um com pensão, luz, banhos quentes, a casal de tratamento, 350$000, em casa de senhora respeitavel, á rua Santo Henrique 148, praça Saenz Peña. (T 18763) K

ALUGAM-SE dois quartos com pensão e com ou sem moveis. Aristides Lobo, 83. (T 19550) K

ALUGAM-SE em casa de familia respeitavel, á rua Haddock Lobo n. 142, uma bella sala de frente, com tres sacadas e quatro janellas lateraes, e um quarto, a pessoas de familias distinctas. (T 19384) K

ALUGA-SE por 1:500$000 ou vende-se facilitando paga, luxuoso palacete a vagar a 12 de janeiro p| f.; tem 7 quartos, 2 de creados, 3 salas, garage, jardim na frente e lados, terreno 38 x 118, pomar, etc., á rua Conde Bomfim; as chaves no 1.258 ou 1.253. (T 19289) K

A' RUA Conde de Bomfim 164, aluga-se uma sala de frente com saida independente e um quarto lateral, confortavelmente mobilados. Casa de familia com jardim de frente e amplo quintal. Pede referencias. Tem telephone. (T 18600) K

ALUGA-SE uma boa casa de 2 pavimentos, com 4 quartos, 3 salas, cozinha, banheira com aquecedor, jardim e quintal e todo conforto moderno, para familia de alto tratamento, á rua Pinto Figueiredo n. 34 (portão vermelho), por 600$ e taxas, com contrato, das 12 ás 4 horas. (T 18631) K

CASA — Aluga-se, com 4 quartos, 2 salas, telephone, banheiro completo, despensa, cozinha, bom quintal e garage, a casa é em centro de terreno, com varanda ao lado, aluguel 480$000. Informa-se pelo Tel. V. 3166. (T 19539) K

QUARTOS a casaes que trabalhem fóra ou moços do commercio, aluga-se, centro de chacara, General Roca 115. (T 20426) K

SALA e quarto — Aluga-se uma boa sala de frente com 4 janellas, entrada independente, em casa de familia de tratamento, com pensão, e um bom quarto muito arejado, nas mesmas condições. A' rua Zamenhof 16, principio de Haddock Lobo. (T 20218) K

VENDE-SE por 150 contos, facilitando-se pagamento, ou aluga-se por 1:500$, luxuoso palacete a vagar a 12 de janeiro p. f. 7 quartos, 2 de creados, 3 salas, copa, banheiro completo, garage, jardim, chacara, 38mx 118m, á rua Conde Bomfim; as chaves no 1258 e 1253. (T 19238) K

São Christovão, Andarahy e Villa Isabel
ALUGA-SE sala mobilada por 90$; Barão Mesquita, 550, sob. (T 19517) L

ALUGAM-SE um quarto e sala a casal sem filhos. Rua Jockey-Club n. 261-A, sobrado. (T 19566) L

ALUGAM-SE uma sala e um quarto em casa de familia. Rua Felippe Camarão 6, c. VIII. (T 19572) L

ALUGA-SE, para pequena familia a casa n. 72 á rua Petrocochino, em Villa Isabel. Chaves na casa n. 3 e tratar á rua da Assembléa, 12, sob. com o dr. C. Teixeira. (T 18821) L

ALUGAM-SE 2 quartos, Boulevard 28 de Setembro, 335, sob. (T 19609) L

> **AVISO**
> **Aos Srs. Pharmaceuticos e ao publico**
> Devido a grande alta nos preços das drogas empregadas em nossos afamados productos *ELIXIR 914 — FLUXO SEDATINA — SANGUINOL* - - que as mais puras e de melhor procedencia, vimos por esta avisar aos Srs. pharmaceuticos e ao publico em geral a bem de seus interesses, que até o fim deste anno poderão adquirir, nas drogarias, esses preparados pelos preços ora em vigor, mas que depois de 1º de Janeiro de 1924 em deante esses preços serão elevados nas proporções de 1$000 em vidro. Pois com as difficuldades actuaes, sabido é que bons preparados não pódem custar baratos, mormente sendo como os nossos, escrupulosamente manipulados, e com drogas de primeira qualidade, a prova está que diariamente são receitados pelas summidades medicas e usados nos hospitaes, confiança esta no seu valor therapeutico que muito poucos productos nacionaes gozam. — GALVÃO & Cia. — Ada. S. João 145 — S. Paulo. (T 11197)

ALUGA-SE uma boa casa, á rua Theodoro da Silva n. 343-A, com 2 quartos e duas salas, aluguel 300$; inclusive taxas; chaves á mesma rua 321. Trata-se na Com. de Administração Garantida, Quitanda, 73, sob. (T 18861) L

ALUGA-SE o sobrado do predio novo á rua de S. Christovão n. 373; trata-se no n. 367. (T 20382) L

ALUGA-SE na casa antiga, typo de casa de campo, preferencia casal sem filhos, com 2 salas, 3 quartos cozinha, banheiro, W. C., luz electrica, tanque e espaçoso quintal; informações á rua S. Luiz Gonzaga, 136 armazem, S. Christovão. (T 20291) L

ALUGA-SE em casa de familia, um bom quarto com pensão, a casal sem filhos ou a senhores distinctos. Rua Professor Gabizo, 192. (T 20399) L

ALUGA-SE um quarto por 80$000, com ou sem pensão, rua Mattoso, 119. Telephone Villa 1.227. Dá-se pensão para fóra. (T 18784) L

ALUGAM-SE bons quartos, confortaveis e arejados rua Barão de Ubá, 45. S. Christovão. (T 28761) L

ALUGA-SE um bom predio com duas grandes salas, cinco bons quartos, varandas em volta, jardim arborizado, na rua Barão de Bom Retiro n. 263, acha-se aberto diariamente; trata-se na rua da Alfandega n. 216, loja. (T 18708) L

ALUGA-SE em boas condições, á rua S. Christovão n. 11, junto ao largo do Estacio, no melhor ponto, um armazem com 3 grandes portas de aço, com esplendida moradia, com muito confortavel e toda illuminada. Aberta das 8 ás 11 horas; tratar á rua Senhor dos Passos n. 201. (T 10336) L

ALUGA-SE por contrato, a familia de tratamento, o predio n. 19, da rua Lucio de Mendonça, com 2 salas, 4 quartos, quital, entrada para automovel, etc. Chaves á rua Mariz e Barros n. 394. (T 18655) L

ALUGA-SE boa casa, com duas salas, quatro quartos e grande quintal, á rua Gonzaga Bastos n. 75; preço: 300$000. (T 20170) L

SUBURBIOS
ALUGA-SE o palacete da rua Bella Vista n. 51, Engenho Novo, em centro terreno, porão habitavel e jardim; as chaves na casa 63, da mesma rua. (T 19747) M

ALUGA-SE excellente casa, na Piedade, magnificamente situada em extensa chacara, com muitas arvores frutiferas, situação alta e pittoresca e perto do bonde e trem. Tel. N. 4091. Rua Visc. de Inhauma, 82, 1º andar, sr. Roberto. (T 19633) M

ALUGA-SE o predio da rua Tenente Costa n. 23, Meyer, perto da rua Imperial, com cinco quartos, duas salas, varanda, fogão a gaz, banheira esmaltada, despensa, chacara com arvores frutiferas; as chaves estão na mesma rua n. 36; tratar á rua da Lapa n. 25, loja, das 10 horas ao meio-dia. (T 19595) M

ALUGA-SE uma boa casa com 3 quartos, 2 salas, cozinha e grande quintal, á rua Conselheiro Agostinho n. 125, Engenho de Dentro. — Trata-se no Armazem junto. (T 13851) M

ALUGA-SE uma casa com 2 quartos, 2 salas, grande quintal, — aluguel, 200$. Rua d. Alice, 65. — Rocha. (T 20403) M

ALUGAM-SE quartos mobilados, com pensão, a casaes ou cavalheiros de tratamento, casa de muito respeito e asseio. Corêa Dutra, 105. (T 18845) M

ALUGA-SE um bom terreno, á rua Dr. Dias da Cruz. Trata-se na Companhia de Administração Garantida. Quitanda, 73, sobrado. (T 18859) M

ALUGA-SE por 360$000, um bom predio, á rua Magalhães Couto n. 3, Meyer, com 3 quartos e 2 salas; trata-se na Companhia de Administração Garantida. Quitanda, 73, sob. (T 18860) M

ALUGA-SE um bom porão, com todo conforto, para pequena familia sem creanças, e um quarto fóra da casa, para pessoa que trabalhe fóra, ou para guardar moveis. Rua Bittencourt Silva, 56, Sampaio. (T 19605) M

ALUGA-SE uma casa na rua Joaquim Meyer, 50. Trata-se na mesma. Estação do Meyer. (T 20140) M

ALUGAM-SE uma sala e um quarto de frente, em casa de familia, bem mobilados, com boa pensão, casa nova, com telephone, etc., 2 minutos da estação; rua Colombia n. 51 — Quintino Bocayuva. (T 17784) M

NICTHEROY
PRECISA-SE de uma pequena casa em Nictheroy. Bairros: Icarahy, S. Domingos, Santa Rosa, até 230$. Cartas nesta folha a B. V. O. (T 19690) T

ALUGA-SE por 240$ e deposito de 3 mezes, uma casa á trav. Andrade Pinto, nova, com 2 salas, 2 quartos grandes, cozinha, varanda, agua e luz; pequeno quintal. Bonde de 100 rs. (T 19705) T

ALUGA-SE em Petropolis uma casa com ou sem contrato. Para verão, 1:600$. Contrato, conforme combinação. Informações á Avenida Passos, 34-A, com o sr. Mattos. (T 19375) S

ALUGA-SE o andar superior, com 4 salas ventiladas, juntas ou separadas e mais commodidades, em novo palacete, recentemente construido; proximo a 3 bellissimas praias, de banho, de Nictheroy, á rua Passo da Patria n. 24, em frente ao 25, — das 8 ás 11 horas. (T 18832) T

ALUGA-SE grande quarto, ver e tratar á rua Gavião Peixoto, 102. (T 20423) T

ALUGA-SE a casaes e moços solteiros, quartos com pensão, á rua Visconde Rio Branco, 405, sob., em frente a ponte das barcas. (T 20254) T

ALUGA-SE uma casa com 2 q., 3 salas, por 180$000. Trata-se na mesma, de 14 ás 18 horas; á rua dr. Geraldo Martins, 152, casa 10. (T 20210) T

ILHAS
ALUGA-SE em Paquetá, bom predio, proximo aos banhos de mar e das barcas. Com dr. Castro, Rua do Rosario, 103, (tabellião). (T 20358) Y

Compra e venda de predios e terrenos
CASA — Vende-se por 45:000$000 ampla e confortavel, centro de terreno, entrada para auto e com bonde á porta, no Andarahy. Tratar na rua da Carioca, 13, sob. — com Virgilio. (T 20424) N

COMPRA-SE um predio até 60 contos, para os lados de Villa Isabel ou Tijuca; informações á rua do Ouvidor, 50, 1º andar, depois de 4 horas. (T 18580) N

A Cia. Territorial e Constructora precisa facilitar aos seus compradores a acquisição de terrenos, os particulares que desejarem vender terrenos por preços rasoaveis, queiram enviar indicações completas para a rua S. Pedro 61, das 2 ás 4 horas. (T 20372) N

COMPRA-SE uma casa até 30 a 40 contos, com um pouco de quintal, estylo moderno, até Conde Bomfim, Gloria, ruas transversaes Estacio, Riachuelo, Silva Manoel, sem intermediarios, resposta para Avenida Henrique Valladares, 33, loja. (T 20247) N

J. PINTO — Predios e terrenos, construcções e outras operações: informa-se na rua do Rosario, 161, sob. Tel. Norte 5236 e 3166. Caixa Postal 2778. Attende a chamados. (T 18821) N

TERRENOS. Vendem-se 3 lotes, sendo 2 de 10x42 e 1 de ..., Ruas Pontes Corrêa e Lalla... Telephone Villa 5461. (T 20...) N

TERRENO. Vende-se com 6x25, rua Pereira Barreto, proximo rua Conde de Bomfim, tratar ... (T 2027.) N

VENDE-SE uma casa com 3 quartos, duas salas, cozinha, jardim e mais um grande quarto ..., luz electrica, agua, etc. na estrada do Norte, 126, estação de Bomsuccesso; trata-se na rua General Camara 30, 1º andar, preço 10 contos. (T 19291) N

VENDEM-SE 3 lotes de terreno 11 x 40 cada lote, em Petropolis, distante 15 minutos a pé da Estação de Leopoldina, tem agua e luz e Estrada, para mais informações Floricultura Progresso, á rua 1º de Março, em Petropolis, de Joaquim Faria. (T 16379) N

TERRENO
Vende-se o bom terreno á rua Eliene de Almeida n. 44 (Catumby), com ... x 50, com algum material, em leilão, sexta-feira, dia 4, ás 4 h. da tarde, pelo leiloeiro Gusmão. (20981)

VENDE-SE o predio da rua Paula e Silva n. 16 (S. Christovão), ... q., 3 salas, bom quintal, etc., em leilão, no dia 8, terça-feira, ás 3 h. da tarde, pelo leiloeiro Gusmão. (20979)

VENDE-SE o predio da rua ...hy, n. 95, um terreno de ... x 80, com 4 q., 2 s., etc., em leilão, sabbado, 5 de janeiro ás 4 horas da tarde, pelo leiloeiro Gusmão. (18987)

VENDE-SE um bom terreno á rua Eliene de Almeida n. 44, com 25 x 50 de fundos (Catumby), em leilão sexta-feira, 4 de janeiro, pelo leiloeiro Gusmão. (18983)

VENDE-SE o predio á rua Francisco Muratori n. 37, com ... quartos, 2 salas, cozinha, etc. — Trata-se no mesmo. (T 19521)

VENDE-SE bom predio, em leilão, amanhã, ás 4 horas, á rua Piauhy 65, com 4 quartos, 3 salas e grande terreno. Ver annuncio "Jornal do Commercio", dias 4 e 5. (T 18865)

VENDE-SE uma boa casa, com 3 quartos e 2 salas, cozinha e quintal. R. Torres Homem n. 243. Ver das 12 ás 3; tratar rua da Constituição n. 45. (T 19620)

VENDEM-SE magnificos lotes de terreno a prestações e a dinheiro, a poucos passos da estação do Meyer, promptos a receberem edificação. Informações com Agenor, á rua do Ouvidor 68, 1º andar, sala 12. (T 19623)

VENDEM-SE superiores lotes de terreno de 7 x 40, a 3:500$000 cada lote. Trata-se á rua 1º de Março 13, (1º andar, das 4 ás 5 da tarde). (T 19614)

VENDE-SE hoje, em leilão, ás 4 horas, o bom predio da rua Piauhy 95, com 4 quartos, 2 salas e grande terreno. Ver annuncio "Jornal do Commercio" de 4 e 5. (T 18865)

VENDE-SE no melhor ponto do Andarahy, montada em antigo armazem, uma boa quitanda e deposito de aves e ovos. Rua Barão de Mesquita n. 1.049. Largo de Verdun, onde se trata. Contrato longo. Predio novo. (T 20369)

VENDE-SE o terreno da r. Amalia, junto ao n. 29, por 3:500$000, tem 12 m. frente e 37 fundo, a rua principio na Avenida Suburbana junto ao n. 2.790, bonde Cascadura; tratar r. Gonçalves Dias n. 4, Moraes. (T 19578)

VENDE-SE um optimo terreno á rua Piratiny. Tratar com A. C. Bueno, r. 1º de Março n. 4, 2º andar, de 10 ás 4 hs. (T 20380)

VENDE-SE esplendido terreno na Avenida Mamcanã. Trata-se no armazem da r. Conde de Bomfim ... (T 20396)

VENDE-SE uma confortavel casa com grande terreno plantado e murado. Rua calçada, em frente á estação Q. Bocayuva. Trata-se com o proprietario, directamente, rua Visconde Inhauma 86, charuteiro. (T 19602)

VENDE-SE uma grande situação com terras proprias, casas de morada, muitas mattas e diversas nascentes; para informações com d. Cecilia Costa, Alameda São Boaventura n. 1.196, Fonseca de Nictheroy. (T 19603)

VENDE-SE o predio da rua Vinte e Quatro de Maio 501, com accommodações para familia de tratamento; trata-se no mesmo. (T 19606)

VENDE-SE uma boa casa com 4 quartos, 2 salas e mais dependencias, á r. 26 de Maio 137, esquina da r. Paim Pamplona, estação do Sampaio; para ver na mesma, das 9 ás 11 horas, com ordem do inquilino, e para tratar com o proprietario, á r. Figueiredo 14, estação do Meyer, a qualquer hora. (T 20...)

> **SYPHILIS DOS OLHOS**
> 4º. *Henrique* curou a syphilis dos olhos, garganta e ouvidos, com 3 vidros de Luetyl, em 60 dias, e gastou 17$000.
> *Oscar* tomou 26 vidros de outro depurativo, em 4 mezes, gastou 75$000 e não ficou curado.
> LUETYL
> Só em bôas pharmacias (20,203)

VENDAS DIVERSAS
VENDE-SE uma bom montada officina de sapateiro á rua Tobias Barreto, 52. (T 18731)

VENDE-SE por 4 contos de réis um magnifico armazem de seccos e molhados, com boa freguezia, livre e desembaraçado, preço de occasião, motivo o dono achar-se enfermo. Rua Julio Ribeiro, 144. Bomsuccesso. (T 20315)

VENDE-SE uma casa de bonbons á rua José Mauricio n. 96. (T 18623)

VENDE-SE um machina de costura Singer, para costura, com pouco uso, na rua do Cattete n. 298, sobrado. (T 18650)

VENDE-SE uma armação, propria para venda ou armazem, com balcão, tres caixas com 12 depositos para generos, prateleiras, uma balança e um terno de pesos. Ver e tratar rua João Vicente, 163, Madureira. (T 19315)

VENDE-SE barato uma sala de jantar, completa ou parcellada e um terno de panno-couro, á rua Arnaldo ... Lobo n. 49. (T 20...)

VENDE-SE um guincho novo, com caldeirinha a vapor vertical, podendo servir para [illegible]. (T 18579) O

VENDE-SE um violino usado de boa marca. Informações [illegible]. (T 20341) O

VENDEM-SE bar, engenho [illegible] acreditada [illegible]. (T 18812) O

VENDE-SE uma machina Singer, por preço [illegible]. (T 20623) O

VENDE-SE muito barato, uma transmissão com cinco polias [illegible] Travessa do Commercio n. 7. (T 19689) O

VENDE-SE por 100$ pechincha nova machina photographica 13x18 completa, com lentes "Anastigmat" [illegible] Dezembro, 87, Cattete. (T 20418) O

VENDE-SE um banco de carpinteiro e ferramentas [illegible]. (T 19742) O

VENDE-SE uma commoda com balcão e vitrines [illegible]. (T 19722) O

VENDE-SE meia mobilia de peroba clara e mais alguns moveis, em bom estado. [illegible] (T 19724) O

VENDE-SE mobilia de sala de visita moderna. Rua Machado Coelho, n. 55. (T 20283) O

VENDE-SE casa nova [illegible] estação de Quintino Bocayuva. (T 20395) O

TRASPASSES

TRASPASSA-SE uma bem mobilada pensão, muito confortavel, tendo muitos quartos mobilados [illegible]. (T 19586) S

TRASPASSA-SE uma boa casa toda mobilada, em rua transversal ao Cattete [illegible]. (T 18725) F

TRASPASSA-SE um sobrado com contrato [illegible] Rua do Cattete n. 249, 1º. (T 18960) F

TRASPASSA-SE um bonito primeiro andar a quem comprar os moveis; rua da Lapa n. 63, sobrado. (T 20266) F

Achados e perdidos

CASA Campello, Avenida Passos [illegible]. (T 20255) Q

CASA Silva, Jorge da Silva Oliveira [illegible]. (T 18686) Q

CASA GONTHIER — Henry & Armando [illegible]. (T 18844) Q

CAIXA ECONOMICA — Perdeu-se a caderneta [illegible]. (T 19857) Q

FRANCISCO de Aguiar & Comp. Rua Luiz de Camões 36. Perdeu-se a cautela n. 238.671 [illegible]. (T 18812) Q

FRANCISCO de Aguiar & Comp. [illegible] (T 20376) Q

GRATIFICA-SE a quem levar [illegible]. (T 20376) Q

J. G. LIMA — Successor de Lima & Vieira [illegible]. (T 19859) Q

JOSE Cohen, rua Silva Jardim 7. Perdeu-se a cautela [illegible]. (T 20345) Q

PERDEU-SE um cachorro [illegible]. (T 19664) Q

PERDERAM-SE duas apolices [illegible]. (T 19414) Q

VIANNA, IRMÃO & C. Rua [illegible] Perdeu-se a cautela [illegible]. (T ......) Q

DIVERSOS

ARMAÇÕES DE ARAME PARA ABAT-JOURS, feitas a capricho (não são dessas que se encontram em qualquer canto). — "CASA BRAGA" (Filial), rua Sete de Setembro, 107. (14535) S

AUTOMOVEL Overland, [illegible]. (T 18844) S

ANTES de comprar [illegible]. (T 18822) S

AUTOMOVEIS — Vende-se um [illegible]. (T 18811) S

BOTEQUIM — Vende-se um [illegible]. (T 20355) S

BICYCLETA, vende-se uma perfeita [illegible]. (T 18812) S

COPIAS a machina, a 800 réis folha, Gonçalves Dias, 56 [illegible]. (T 19391) S

Cópias á machina, trabalhos juridicos e commerciaes, com perfeição e rapidez, á praça Tiradentes 9, sob. Tel. C. 2823 (Junto ao São José). (T 20262) S

COMPRAM-SE roupas usadas de homem, machinas Singer [illegible]. (T 18826) S

COSTUREIRA — Competente [illegible]. (T 20337) S

Casamentos sem incommodos aos noivos. Rua dos Invalidos 66-A. (T 20075) S

COMPRA-SE qualquer objecto usado [illegible]. (T 18881) S

Callista profissional [illegible] Ouvidor 149 [illegible]. (T 18651) S

CARTOMANTE, D. Maria Emilia [illegible]. (T 19507) S

CAPAS, manteaux, vestidos fantasias de luxo, com preços [illegible] R. Lapa, 43, sob. tel. C. 2009. (T 20122) S

CAPAS para mobilias [illegible] S. Eusebio 88, tel. N. 4079.

COMPRAM-SE roupas usadas [illegible].

COMPRAM-SE moveis e pianos; moveis avulsos, machinas de costura, tapetes, louças, cortinas, metaes, crystaes [illegible] Telephone, Norte, 6332. (T 18590) S

CASA, Precisa-se [illegible]. (T 20233) S

CASAMENTOS, naturalizações, cartas de identidade, internacional, commercio e domestico [illegible] rua do Cattete 291. [illegible] (T 18879) S

COMPRAM-SE moveis, pianos, machinas, crystaes [illegible] Av. Mem de Sá, 184. (T 19121) S

CASA VENDE — [illegible]. (T 19121) S

COMPRAM-SE moveis, pianos, machinas, crystaes, louças, tapetes [illegible] Gomes Freire, 133. (T 18579) S

DINHEIRO, dá-se a juros de 7 %, sob garantia de predios, terrenos, heranças [illegible]. (T 18579) S

DENTADURAS velhas e ouro: — Quem melhor paga [illegible] Travessa S. Francisco 16, 2º andar. (T 18699) S

DINHEIRO, empresta-se por promissorias [illegible] Constituição 8. (T 19749) S

DINHEIRO, empresta-se sob nota promissoria [illegible]. (T 19736) S

DESTHER Lins Rodrigues acceita escriptas [illegible]. (T 19655) S

DINHEIRO — Empresta-se com Companhia Territorial [illegible]. (T 15088) S

Doenças venereas Tratamento cuidadoso e rapido quanto possivel da gonorrhéa e das suas complicações na urethra, prostata, testiculos, bexiga e rins; da syphilis; dos canceros molles e das adenites, etc. — pelo DR. JULIO DE MACEDO, á rua da CARIOCA 54-A (do 8 ás 11 e do 1 ás 6). (T 19654) S

Dinheiro para hypothecas e descontos, juros modicos; informa J. Pinto [illegible]. (T 18821) S

Dinheiro
AO COMMERCIO
Sob promissorias, contas assignadas, hypothecas e caução de titulos e joias resolvem-se com solução immediata, informa-se com Silva, á Avenida Rio Branco, 90, 1º andar. (T 18813)

DINHEIRO — Empresta-se sobre moveis e pianos, que ficam em poder do devedor. Caixa Postal [illegible]. (T 19573) S

DINHEIRO ao commercio, particulares, sob promissorias, mercadorias, e contas assignadas, á 100 em 2 prazos, juros razoaveis. Em 2 horas á pensionistas do Thesouro, funccio. publicos, officiaes do Exercito e Marinha [illegible] Djalma, á Av. Rio Branco, 90, 1º and. (T 19639) S

ENFERMEIRO do D. N. S. P., com longa pratica em curar ulceras chronicas [illegible]. (T 20349) S

ESPIRITA clarividente, attende todos os dias [illegible]. (T 18674) S

EMPRESTIMOS — descontos, rua Visconde do Rio Branco [illegible]. (T 18726) S

ESPIRITA Somnambulo — [illegible]. (T 16896) S

FAMILIA mineira [illegible]. (T 19518) S

FELIZ em negocios, amor e em tudo que desejar [illegible]. (T 18717) S

FILTROS paulistas com pedra [illegible] CASA ANTUNES — Praça 15 de Novembro 28. (T 20066) S

GUARDA-LIVROS [illegible]. (T 20232) S

Gonorrhéa Syphilis Cura da gonorrhéa aguda ou chronica, em poucos dias, por processo de exito absolutamente bem comprovado [illegible] — URUGUAYANA, 134, de 8 ás 11 e 1 ás 6. — DR. RUPERT PEREIRA. (T 19659) S

GUARDA-LIVROS — Competente [illegible]. (T 20237) S

Gonorrheno só vidro [illegible] qualquer corrimento [illegible] R. General Pedra, 88 [illegible] N. 88. (T 18556)

HYPOTHECAS — Empresta-se de 2 a 1.000 contos, juros de 8 % a 12 %, e INVENTARIOS; informar com Djalma, á Avenida Rio Branco n. 90, 1º andar. (T 19639) S

IMPOTENCIA — Seu tratamento. Assembléa, 54, das [illegible]. — DR. PEDRO MAGALHÃES. (T 16836) S

LIVRO de sciencias occultas [illegible]. (T 18716) S

LINGUAS, arithmetica, escripturação mercantil, tachygraphia, ESCOLA VELOX, largo S. Francisco, 36. (T 20352) Z

MODISTA faz vestidos desde [illegible] Cattete [illegible]. (T 19641) S

MODISTA [illegible]. (T 20379) O

MODISTA — Executa vestidos [illegible] Gonçalves Dias [illegible]. (T 19881) S

MME. ORIENTAL [illegible]. (T 19357) S

MODAS — [illegible] Clemente 94. (T 19617) S

MACHINA Singer. Vende-se uma, 31-15, quasi nova, preço de occasião, rua V. da Gavea n. 61. (T 18643) O

MACHINAS SINGER A dinheiro e a prazo. Trocam-se e concertam-se machinas usadas, desde 60$000 para — Deposito, Frei Caneca n. 125. Telephone Norte 4976. (T 20340) S

MME. Muset, espirita, séria attende a senhoras, rua Visconde de Itauna 525. (T 18752) S

MOVEIS — Compra-se. Esta casa compra tudo quanto seja movel, louças, machinas de costuras e roupas paga-se bem. Telephone Norte 4849. Rua Marquez de Sapucahy 101. (T 18604) S

MYSTERIOS da vida, reconciliações, bons negocios e mais tudo o que desejar, por trabalhos garantidos. Cartas com enveloppe prompto para resposta. Mme. O. Fernandes, Nova Iguassu', Estado do Rio. Attende-se em qualquer distancia. (T 18714) S

MME. ANNA, vidente, trabalha com muita pratica, prediz presente e o futuro, até fim da vida, r. Ledo 51, 2º andar. (T 18735) S

MME. Machado, tem lindos vestidos de lingerie e seda, desde 50$. Capas e fantasias, por preços modicos. R. Lapa, 43, sob. tel. C. 2009. (T 20123) S

MACHINAS de escrever. Officina de 1ª ordem e deposito de superiores Underwood, Remington, Royal, Corôna e outras perfeitas e garantidas. R. da Alfandega 137. E. Magalhães. (T 20141) S

OFFERECEM-SE capas para mobilia, a 85$; Stores bordados a 25$, com armação; á rua Senador Euzebio 89, tel. Norte 4079. Casa Verde. (S 16811) S

PIANO ou auto-piano, compra-se urgente para particular, embora precise reparo. Teleph. 241 Villa. (T 20009) S

PENSÃO a domicilio, cozinha mineira, á rua Haddock Lobo n. 142. Phone Villa 5303. (T 19383) S

PIANOS. Vendem-se perfeitos, usados, a 500$, 600$, 1:000$, 1:300$, 1:500$, 2:500$ e 1 auto piano com 50 musicas, 3:000$. Visc. Itauna, 75. (T 19436) S

PIANO — Compra-se, mesmo precisando de concerto. Tel. N. 1128 (T 19520) S

PIANO ALLEMÃO de cordas cruzadas, cepo de ferro, perfeito; vende-se á rua de Sant'Anna n. 120. (T 18751) O

PENSÃO Mauá, á Av. Gomes Freire, 7, dispõe de quartos e salas de frente, excellentemente mobilados, com optimo tratamento. (T 18808) S

PRECISA-SE urgente 10 contos sobre letra, a juros, dá-se fiador estabelecido; cartas a este jornal a X. X. X. (T 18800) S

PIANO — Vende-se um em optimas condições, Carioca 43, sobrado. (T 19604) O

PENSÃO, precisa-se, fornecida por cozinha de casa de familia, paga-se bem. Trata-se das 9 ao meio-dia rua Carvalho Monteiro 55, Cattete. (T 18470) S

PENSÃO Norte America — Rua Barão de Ubá 107. (T 18814) S

PIANOS e auto-pianos —Não comprem sem pedir catalogos ou visitar a grande e bella exposição de pianos crapaud, de armario e autopianos novos e authenticos, de 10 das principaes fabricas allemãs. Preços populares, sem competencia, e dá-se prazo. A casa que mais pianos vende. R. Ferreira & C. Rua São Francisco Xavier, 388 — T. V. 2.068. (16810)

QUEM quizer o seu piano com bella voz e correctamente afinado, barato, telephone Villa 5875. (T 18598) S

QUER comprar ou vender joias de todos os valores, com seriedade? Vá na "Joalheria Valentim", rua Gonçalves Dias, 37, fone [illegible]. (T 14513) S

SORTE em negocios, e realizar o que desejar, por trabalho garantido. Escrever com enveloppe prompto para resposta a Mme. Olinda Silva. Nilopolis. Estado do Rio. Attende-se em qualquer distancia. (T 18715) S

SYPHILIS e consequencias cura radical; injecções INDOLORES de sua preparação. 606 e 914. Assembléa n. 54; das 10 ás 21.
DR. PEDRO MAGALHÃES (T 16835) S

SENHORA que reza para todas as doenças espirituaes, na rua Machado de Assis 69, casa n. [illegible]. Cattete. (T 18815) S

Ternos a prestações, á praça Tiradentes, 39, sobrado. (T 19685) S

GONORRHEA

e suas complicações: Cura radical por processos seguros e rapidos. — DRS JOÃO ABREU e BRANDINO CORRÊA. Das 8 ás 19 horas. Rua de S. Pedro 64. Tel. Norte 5803. (16809)

SYPHILIS DA CABEÇA

6ª, *Carlos* curou-se de manifestações da syphilis (dôres de cabeça), com 2 vidros de Luetyl, em 30 dias, gastando 12$000.
Rodolpho tomou 10 vidros de outro depurativo, em 2 mezes, gastou 35$000 e não ficou bom.
LUETYL
Só em bôas pharmacias (20.204)

MEDICOS

APPENDICITE, TUMORES DO VENTRE, DOENÇAS DE SENHORAS E CIRURGIA GERAL
PROFESSOR BARBOZA VIANNA-Rua Chile. 17-de 3 ás 4
19580

Dr. Alvino Aguiar

Pulmões, estomago e rins — Tratamento das anemias, esgotamento nervoso, etc. — Consultorio: Av. Mem de Sá 174, das 2 ás 4. Telephone 5297 Central. Residencia: Travessa do Torres 17. Telephone 4265 Central. (11324)

DR. A. MONTEIRO, 21 annos de clinica, sendo 6 annos na Europa, medicina e cirurgia em geral, gratis, aos pobres, das 10 ás 6 horas da tarde, rua Larga 55. Fornece oppilica por 30$000, mas o legitimo allemão. (T 19358) R

Clinica de senhoras

Tratamento moderno das hemorrhagias, colicas uterinas e suspensão das regras, sem operação; nos casos indicados, emprega tratamento seguro para evitar a gravidez, sem operação, sem dôr e sem prejudicar a saude. Dr. Cesar Esteves, rua Sete de Setembro 186, das 9 ás 11 e de 2 ás 4. (T 20216) R

MOLESTIAS DOS OLHOS E OUVIDOS — *DR. NEVES DA ROCHA Avenida Rio Branco 90, das 12, ás 4 horas da tarde, todos os dias. — Telephone Norte 537 - Residencia - Rua Barão de Icarahy 17 — Beira Mar 2657* (T 19406) S

Molestias do coração

Pulmão, rins, estomago e intestinos: tratamento especial. Largo da Carioca ns. 16 e 18. — DR. CIVIS GALVÃO — Terças, quintas e sabbados, de 1 ás 3 horas. (T 18869) R

CURA RADICAL DA GONORRHEA CHRONICA ou RECENTE em poucos dias com processos modernos, sem dôr; garante-se o tratamento. Electricidade. Vaccina 606 e 914. Assembléa 54, das 10 ás 21 horas. DR. PEDRO MAGALHÃES. (T 16833) S

DR. L. CARDOSO DE AMORIM — Medico das senhoras e operações. Tratamento dos corrimentos, suspensões e de todas as pertubações das funcções utero-ovarianas. Consultas: Gonçalves Dias 73, ás 5 horas. (T 1849) R

DR. REYNALDO DE ARAGÃO

Tratamento da senilidade e menopausa precoce. Molestias das senhoras e partos. Consultas, largo da Carioca ns. 16 e 18, de 1 ás 3, nas segundas, quartas e sextas. (18607)

RAIOS X *Exames e photographias das doenças do estomago, intestinos, figado, pulmões, coração, rins, etc. Electricidade medica. Preços modicos. DR. RENATO DE SOUZA LOPES, professor da Faculdade das 3 ás 6 á Rua do S. José 39.* (11325)

DENTISTAS

Dr. Silvino Mattos

Laureado especialista em dentaduras, com ou sem chapas, parciaes ou duplas; em extracções e tratamento de dentes sem a minima dor; obturações a platina, ouro, porcellana, PIVOTS, corôas e cantos de ouro, etc. Toda a obra é feita com perfeição, rapidez, maxima garantia, ao alcance de todos e em prestações. Rua Sete de Setembro, 231, proximo á praça Tiradentes; das 7 da manhã ás 5 da tarde, todos os dias. Phone: 1.555 Central. (T 19658) R

ARMARIO, estylo americano, vende-se, ver e tratar, rua Larga 140, 1º andar. (T 19598) R

DENTISTA

Dr. Moreira Senna. Extracções e tratamento de dentes completamente sem dôr. Collocação de dentes com ou sem chapa, corôas, pivots, obturações a porcellana, etc. Trabalhos rapidos e garantidos por longo tempo, por preços modicos, das 8 ás 8 horas da noite. Rua Uruguayana n. 226, esquina de Marechal Floriano. (T 18500) R

DENTISTA — Vende-se braço e mesa de crystal, cadeira William e prensa Sharp, Constituição 15, sob. (T 20234) R

DENTISTA — Dr. Aldo Cunha, trabalho dentario á hora, rapido, garantido e sem dor. R. Marechal Floriano 55. (T 20273) R

OURO para Dentistas
24 K. Garantidos. Gr. 7$300
22 K. Garantidos. Gr. 6$500
18 K. Garantidos. Gr. 5$300
Prata Fina em laminas $300
VIANNA, IRMÃO & Cª.
(Secção de Afinação de Metaes Preciosos).
RUA PEDRO 1º, 28 e 30. (Antiga Espirito Santo) (T 20342) R

DENTISTA formado, offerece-se para trabalhar em consultorio de outro e para fazer a prothese. Cartas a P. H. (T 20192) R

DENTISTA — Aluga-se um bom consultorio, ás segundas, quintas e sextas-feiras, das 13 ás 18 horas e ás terças, quintas e sabbados das 8 ás 12 horas, com limpeza e telephone. Para ver e tratar com Guilhermino, á rua Sete de Setembro 116. (T 19618) R

DENTISTA. Precisa-se de um pratico que tenha algum conhecimento de clinica e prothese. Cartas nesse jornal a Dentista. (T 20417) R

Dr. Silvino Mattos

Laureado com as maiores e mais elevadas recompensas em varios Congressos Scientificos e em numerosas Exposições Universaes, Internacionaes e Nacionaes, a que concorreu com trabalhos dentarios. 26 annos de pratica. Especialista em dentaduras anatomicas, parciaes e duplas. Rua Sete de Setembro n. 231, proximo á praça Tiradentes. Phone 1.555 Central. (T 19658) R

DENTISTAS. Exijam a broca, a Godiva, a amalgama e a Placa de Base Alston que são incontestavelmente as melhores. Em todas as casas dentarias do Rio e do interior. (S 16808) R

PROTHETICOS. Para obter bons trabalhos são indispensaveis os dentes Alston Novalloy, o Vulcanite, e o Revestimento Alston, o Gesso D. M. C., etc., Em todas as casa do Rio e do interior. (S 16808) R

VENDE-SE um gabinete completo, rua General Camara 210. (T 19702) R

PARTEIRAS

MME. Guia, prof. parteira de Barcelona e Rio. Partos e outros trabalhos. Cons. S. José, 27. Tel. C. 1137. Acceita parturientes, rua Buarque de Macedo 78, Tel B. M. 104. (T 11924) Y

PARTEIRA diplomada, Mme. Elvira, 22 annos de pratica; attende de 1 ás 4. Rua dos Andradas 149. Phone 5930 Norte. (T 16115) E

SENHORAS — Partos. Tratamento dos abortos e suas consequencias, corrimentos, colicas utero-ovarinas, regras irregulares e prolongadas. ASSEMBLE'A, 54. das 10 ás 21 horas. — DR. PEDRO MAGALHAES. (T 16834) Y

PARTEIRA. — Enfermeira. M. Malarota participa que continua a attender a serviços de sua profissão; rua Carlos Sampaio n. 63, sobrado. (T 19070) Y

Professores e professoras

AULAS de theoria musical, solfejo, piano, violino e outros instrumentos, rua Mariz e Barros 186. (T 19660) Z

AULAS de bordados á machina e trabalhos manuaes. R. General Pedra 92. Tel. 5748 Norte. Dão-se aulas fóra. (T 19656) Z

AULAS diurnas e nocturnas a ambos os sexos, de: port., arith., geog., hist., trabalhos manuaes, etc. R. General Pedra, 92. Tel. 5748 Norte. Dão-se aulas fóra. (T 19656) Z

AULAS particulares de linguas e mathematica pelo prof. dr. Washington Garcia, Rua da Quitanda 47, sala 4, de 4 ás 6 horas. (T 18816) Z

ALUMNA do 7º anno de piano acceita alumnas a 5$000 a hora. Tratar pelo telephone V. 2563. (T 20245) Z

ALUMNA Maestro Oswaldo (9º anno de piano), lecciona a domicilio. Cattete 321 (L. do Machado). (T 20203) Z

COPIAS á machina e reproducções no Mimiographo: 7 Set. 107, 1º andar. (T 20105) Z

DACTYLOGRAPHIA, 3 vezes por semana, 10$ mensaes. Aos seus alumnos, a Escola Urania ensina Corresp. Commercial gratuita. 7 Set. 107. (T 20103) Z

DACTYLOGRAPHIA — Mensalidades de 10$ e 15$, 4 e 6 vezes na semana, ESCOLA ROYAL; Av. Rio Branco 151 e Archias Cordeiro 159, Meyer. (T 20305) Z

EXAMES de 2ª epoca
Curso de revisão, com aulas diarias para todas as materias.
Aviso importante: — TURMAS DE 12 ALUMNOS. ESCOLA AMERICA. Edificio do "Jornal do Brasil", 4º andar. — Telephone Central 4610. (18.861)

EXAMES de admissão ao Collegio Pedro II; preparam-se candidatos Escola Royal. Av. Rio Branco n. 151. (T 20308) Z

ESCREVER A' MACHINA — Curso completo em todas as machinas, 50$000; tres aulas por semana, 10$000 mensaes; aulas diarias 20$; "ESCOLA VELOX", Largo de S. Francisco 36, 1º. (T 18552) Z

INTERNATO, semi-internato e externato. Tratamento materno. Rua Mariz e Barros 186. (T 19660) Z

INGLEZ — Theoria e pratica, rua Torres Homem 138, casa 2. (T 20227) Z

INGLEZ Mr. Rodger americano, ensina este idioma por preço modico; á rua da Alfandega n. 199, sob. (T 18613) Z

EMPREGOS EM BANCOS e casas commerciaes. Preparam-se candidatos rapidamente. Rua do Carmo, 47, 1º. (T 19431) Z

JARDIM da infancia, curso primario, médio, de preparatorios e de admissão á Academia e Escolas Superiores de commercio e collegios Militar e Pedro II. Rua Mariz e Barros n. 186. (T 19660) Z

MOÇA ingleza lecciona seu idioma praticamente, a domicilio, ou em sua residencia; Avenida Passos 116, 2º andar. Tel. N. 5564. (T 18748) Z

PROFESSOR allemão, acceita alumnos e traducções, Quitanda 51 2º andar, trata-se das 9 ás 19 hora. (T18772) Z

PROFESSOR BARBOSA, lecciona portuguez, francez e arithmetica, preços modicos, rua Alfandega 199. (T 18614) Z

PROFESSOR ROCHA, dispondo de algumas horas, ensina portuguez, historia, geographia, arithmetica e algebra e prepara para admissão ao Pedro II. Cartas á Praia de Botafogo 374, ou Cezar Zama 32, Bocca do Matto. (T 18629) Z

PREPARAM-SE, com efficiencia, candidatos ao concurso de praticantes de escripta da Estrada de Ferro Central do Brasil. Travessa Dr. Araujo n. 18. Mattoso, proximo á praça da Bandeira. Aulas diurnas e nocturnas. (T 20222) Z

PROFESSORA de piano, canto, theoria e solfejo, methodo do Instituto, cartas nesta redacção á professora L. L. Acceita-se tambem bordados a mão. (T 20215) Z

PROF. Française — Ensino pratico, rapido, do francez, r. Carmo 71, 3º andar. Traduc., corresp. (T 18822) Z

PROFESSORA franceza, licenciée-ès-lettres, ensin. ao domic. dos alumn. Meth. prat. Opt. refer. (60$ por mez, 3 vezes por sem.). Sul 199. (T 20231) Z

PROFESSORA de theoria e piano, lecciona a 30$000 mensaes. Vae a domicilio. Informações ar. Alfredo, C. 1256. (T 20249) Z

PROFESSORA diplomada lecciona em sua residencia ou a domicilio, preparando candidatas á E. Normal. Cattete 321 (L. do Machado). (T 20203) Z

PORTUGUEZ a estrangeiros, moça diplomada ensina, por methodo rapido. Cartas a P. C. neste jornal. (T 20186) Z

SENHORA ingleza ensina seu idioma, preços modicos, rua Ypiranga 113-A. Tel. 4147 B. M. (T 19731) Z

VIOLINO e piano — Duas moci-nhas ensinam a principiantes; em sua residencia, á rua Invalidos 80, sobrado. (T 20383) Z

Cortinado automatico "DIXIE"

O MELHOR DO MUNDO
147 - Rua do Rosario - 147
Telephone: Norte 6771
(16097)

FRAQUEZA DA SYPHILIS

2º, *Maria* engordou 6 kilos em 40 dias, com 2 vidros de Luetyl, gastando 12$000, e ficou forte.
Gloria engordou 2 kilos em 3 mezes, com 10 vidros de outro depurativo e gastou 35$000.
LUETYL
Só em bôas pharmacias

PREDIO

Vende-se, de solida construcção, com accommodações para familia de tratamento, jardim e quintal, etc., á rua Conselheiro Pereira Franco n. 406, Estacio de Sá. — Trata-se na rua da Carioca n. 60. (T 20309)

Salas para escriptorio

Alugam-se uma ou duas salas. — Dirigir-se á rua Primeiro de Março n. 159, (sobrado). (T 18709)

Montador metallurgico

Precisa-se de um montador para obra de metaes, á rua da Prainha 17. (T [illegible])

Auxiliar de escriptorio

Com boa calligraphia, conhecimentos geraes de escripta, inglez, etc., offerece-se. Boas referencias e acceita qualquer ordenado. Carta neste jornal a G. (T 18624)

Machinas de gelo
Bombas electricas
EM STOCK
BROMBERG & Cia.
Rio de Janeiro
Rua Buenos Aires 22
(20138)

Brim Linho Inglez

Arrematado nos leilões da Alfandega: branco a 1$000 e pardo a 7$500 o metro. Rua S. Pedro 91, loja. (T 20275)

AUTOMOVEIS

Vendem-se um Studebaker e um Buick; facilita-se o pagamento. Tratar directamente com o proprietario. Rua Pinto Figueiredo 50. (Tijuca). (T 19377)

Trilhos Decauville

Vendem-se 8.500 metros de trilhos typo 7 kilos, com talas, parafusos e dormentes. Tratar com Herculano dos Santos, Hotel Cruzeiro do Sul. (T 18601)

CAIXAS D'AGUA HYGIENICAS
(não ha accumulação de lodo)
Patente n. 9071
EM CIMENTO ARMADO.
30 % mais barato que as caixas communs.
Sjostedt Brothers.
Rua Ourives, 56 Tel. N. 3144.
(13.835)

QUARTO

Duas vezes por semana, algumas horas por dia, no centro, independente, precisa-se. Cartas para P. T. C. N. na redacção deste jornal. (T 18692)

SOBRADO

Aluga-se o da rua da Lapa n. 15. — Trata-se na loja. (T 18.695)

SALA DE FRENTE

Aluga-se uma bem mobilada ou um quarto com ou sem pensão, a cavalheiro de tratamento, em casa de familia de todo respeito e em rua transversal ao Flamengo. Rua Ferreira Vianna n. 49, sobrado. (T 20380)

Cão policial belga

Vende-se lindos exemplares com dois mezes de edade. Rua Colina n. 8. — ESTACIO DE SA'. (T 18764)

Quem vae ganhando?

NUVENS de pó. Os automoveis succedem-se com vertiginosa rapidez e apenas um tem passado quando outro apparece na curva. A simples vista não podemos distiguir de quem será o triumpho, porem emquanto os binoculos prismaticos Bausch & Lomb entram em acção, vêmos a scena em todos os seus pormenores.

A perfeição optica de suas lentes e a construcção scientifica dos binoculos Bausch & Lomb são o resultado de setenta annos de experiencia no fabrico de artigos opticos.

Pedir os folhetos descriptivos.

BAUSCH & LOMB OPTICAL CO.
Rochester, N. Y., E. U. da A.
(14957)

TENIFUGO GAUSS

Licenciado pela Directoria Geral da Saúde Publica, sob n. 1064, de 11—10—919.
Remedio soberano para expulsar o verme solitaria em 2 horas sem dieta e sem mais purgante!
40 POR CENTO da população soffre de verme solitaria, causadora de innumeras enfermidades!
TENIFUGO GAUSS
é um remedio liquido, para ser tomado em jejum de vez: absolutamente inoffensivo ainda mesmo usado por pessoas que, desconfiando da existencia da SOLITARIA, não estão atacadas pelo verme.
A' venda em todas as drogarias e principaes pharmacias de S. Paulo e Santos. — No Rio de Janeiro: Drogaria A. Gesteira & Cia., Rua Gonçalves Dias, 59.
Deposito geral:
PHARMACIA "SANTA LUCIA"
Rua Voluntarios da Patria, 372 — S. PAULO.
Preço, 10$ o vidro; pelo Correio, 11$500.

Tossis? Tomae BRONCHITAL
Ap. D. N. S. P. N. 396, 5|10|912.
Deposito: — RUA URUGUAYANA, 111.
PHARMACIA BITTENCOURT. (11327)

Enxovaes Completos para Noivas
Lingerie Elegante
Rua Cattete 136 e 138. Tels. B. Mar, 382 e 1321.
Enxovaes completos para noivas, é a unica casa que possue stock para entrega immediata, sendo riquissimo o seu stock de ROUPAS BRANCAS, ROUPAS DE CAMA E MESA e grande variedade de stores e BRISE-BISE para todas as medidas, sendo os seus artigos todos bordados á mão com rendas verdadeiras, trabalhos os mais perfeitos e do mais apurado gosto, por preços reduzidos.
G. A. AUTUORI & C. (18882)

LAVOURA DE CANNA

APPARELHO BRISA, para augmentar o rendimento do assucar em quantidade e qualidade. Facil de manejar, não precisando de vapor para aquecimento.
Moendas, evaporadeiras, defecadores, turbinas.
COMPANHIA LIDGERWOOD DO BRASIL—CAIXA 171 RIO DE JANEIRO. (11412)

MOVEIS

Não basta a elegancia para se ter um aposento bem mobilado. E' necessario, sobretudo, o conforto e a arte.
Esses tres factores são a divisa do
Leão dos Mares
RUA DO PASSEIO, 110 (Largo da Lapa).
Fornecemos catalogos, gratis e explicações para os Estados. Os nossos preços são excessivamente reduzidos.
A titulo de reclame fornecemos
Dormitorios completos, embutidos, estylo moderno.......... 1:050$000
Sala de jantar Hollandeza.......... 1:000$000
(12605)

Bom emprego

No Instituto Commercial, á Avenida Rio Branco n. 101, preparam-se candidatos. Unico official (federal e municipal) — Matriculas e diplomas officiaes. — O mais importante do Brasil. (20950)

SANDORANS

Previne e evita as manchas do rosto e das mãos! Usando Crême ou leite conserva a pelle alva e lisa, — Formula Allemã de Mme. Waldes. Vende-se nas primeiras Casas de Perfumarias do Rio e S. Paulo. (T. 19338)

GRATIS — Quem quizer ser feliz, habilitar-se para ganhar muito dinheiro, em negocios, industria, lavoura ou trabalhos mentaes; melhorar a saude, educar a vontade, augmentar a memoria, a lucidez do espirito e a capacidade productiva, orientando a sua existencia para o caminho da Verdade, livrando-se dos desgostos, dos pezares, das contrariedades e das influencias maleficas estranhas e conseguindo assim realizar seus projectos de prosperidade, deve ler e meditar sem demora, os livros do Sr. ARISTOTELES ITALIA. Para ter melhores informações, peça gratis, o MENSAGEIRO DA FORTUNA. Escreva-me, á Avenida Passos, 25, loja (Caixa Postal 604) — Rio Não deixe para amanhã. (T 19372)

ENCANADORES

Precisam-se na Companhia Cervejaria Brahma — Rua Marquez de Sapucahy, 200. (20937)

Auto-caminhão Ford

Vende-se um com pouco uso, perfeito funccionamento, pneumaticos novos, carrosseria propria para entrega de doces, tinturaria, loja de fazendas, etc. Rua S. Christovão 274. (T 19640)

PROFESSOR

Collegio a poucas horas do Rio precisa para curso primario e auxiliar da disciplina. Dirigir-se ao dr. Ribeiro, á rua Sete de Setembro n. 34, 1º andar, das 3 ás 4 horas. (T 20314)

DERBY-CLUB

PROGRAMMA DA 23ª CORRIDA, NO DOMINGO, 6 DE JANEIRO DE 1924

Grande Premio ENCERRAMENTO

1º pareo — SEIS DE MARÇO — 1.500 metros — Premios: 3:000$ e 600$000. Animaes nacionaes. (Handicap com descarga).

1—1 Rigor .... 48 kilos
2 { 2 Herõe .... 50 "
3 Torpedo .... 52 "
3 { 4 Nictheroy .... 48 "
5 Monumento .... 48 "
4 { 6 Atyra .... 47 "
7 Kidnapper .... 52 "

2º pareo — VELOCIDADE — 1.100 metros — Premios: 3:000$ e 600$000. Animaes de qualquer paiz. (Handicap com descarga).

1—1 Lanius .... 50 kilos
2 { 2 Querol .... 49 "
" Galga .... 51 "
3 { 3 Negrita .... 51 "
4 Lord .... 50 "
4 { 5 Juquiá .... 50 "
6 Pillete .... 50 "

3º pareo — PROGRESSO — 1.609 metros — Premios: 3:000$000 e 600$000. Animaes nacionaes. — (Handicap).

1 — Incendio .... 50 kilos
" — Rio Pardo .... 50 "
2 — Noé .... 50 "
3 — Espirita .... 48 "
4 — Diamantina .... 40 "
5 — Esplendida .... 51 "

4º pareo — DERBY-CLUB — 1.750 metros — Premios: 3:000$ e 600$000. Animaes nacionaes. (Handicap).

1—1 Noiva .... 50 kilos
2—2 Imbuia .... 50 "
3—3 Aeroplano .... 52 "
4—4 Nympha .... 50 "
5 { 5 Kellermann .... 54 "
6 Eclypse .... 53 "

5º pareo — INTERNACIONAL — 1.750 metros — Premios: 3:000$ e 600$000. Animaes de qualquer paiz. (Handicap).

1 — Capataz .... 52 kilos
2 — Whisper .... 52 "
3 — Morcego .... 53 "
4 — No se sabe .... 49 "
5 — Divino .... 52 "

6º pareo — DR. FRONTIN — 1.800 metros — Premios: 3:500$ e 700$000. (Handicap).

1 — NERO .... 54 kilos
2 — SALERNO .... 52 "
3 — MOLECOTE .... 52 "
4 — ESTERO .... 52 "

7º pareo — GRANDE PREMIO ENCERRAMENTO — 1.800 metros — Premios: 7:000$, 1:400$ e 350$000. Animaes de qualquer paiz. (Handicap).

1 — LEBLON .... 57 kilos
2 — BURLON .... 50 "
3 — MORENO .... 47 "
4 — MICO .... 49 "
5 — HERIOT .... 47 "

8º pareo — ITAMARATY — 1.609 metros — Premios: 3:000$000 e 600$000. Animaes de qualquer paiz. (Handicap).

1 — Dictador .... 51 kilos
2 — Kamakura .... 49 "
3 — Pobre Juglar .... 48 "
4 — Hymalaia .... 51 "
5 — Pretoria .... 46 "

O 1º pareo será realizado á 1 hora da tarde.

Manoel Valladão,
2º secretario.
(T 19600)

LOTERIAS

ESTADO DE MINAS GERAES

Extracção de 3 do corrente:

9.101	(São Paulo)	200:000$000
10.476	(Aragnary)	20:000$000
13.425	(Rio)	10:000$000
2.417	(Rio)	5:000$000
5.161	(Rio)	5:000$000

PREMIOS DE 2:000$000
8003 8075 10041 12648 13321

PREMIOS DE 500$000
61135 50527 24605 37150 48690

APPROXIMAÇÕES

24346 e 24348	400$000
74375 e 74377	300$000
35519 e 35521	200$000
52210 e 52212	200$000
60972 e 60974	100$000
65573 e 65575	100$000
14703 e 14705	100$000

DEZENAS

24341 a 24350	50$000
74371 a 74380	40$000
35511 a 35520	30$000
52211 a 52220	30$000
60971 a 60980	20$000
65571 a 65580	20$000
14701 a 14710	20$000

Todos os numeros terminados em 7 têm 2$; exceptuando-se os terminados em 47 que têm 6$000.

CAPITAL FEDERAL

Extracção de 3 do corrente:

24.347	20:000$000
74.376	5:000$000
35.520	2:000$000
52.211	2:000$000

PREMIOS DE 1:000$000
60973 65574 14704

Loteria do Estado de Minas

SOB A FISCALIZAÇÃO DO GOVERNO DO ESTADO
UNICA NO MUNDO QUE DISTRIBUE 80 POR CENTO EM PREMIOS.
QUINTA-FEIRA
100:000$000
Inteiro, 30$000 — Meio, 15$000 — Decimo, 3$000
DISTRIBUE 2.430 PREMIOS, TODOS SORTEADOS. — COMPAREM OS SEUS PLANOS COM OS DAS SIMILARES, QUE DESDE LOGO A PREFERIRÃO.
A' VENDA EM TODA A PARTE
(20970)

RAIOS X DR. JORGE A. FRANCO. Consulta com exame pelos Raios X, 25$000. Tratamento e cura radical das doenças do estomago, intestinos, figado, pulmões, coração, rins, ossos, etc. — Photographias, 60$000. 15, Largo da Carioca, de 1 ás 6, todos os dias. Tel.: C. 3128. (15656)

LOTERIA DO ESTADO DO RIO

Fiscalizada pelo Governo do Estado — Systema de urnas e espheras — Extracções ás 15 horas.
HOJE
25:000$000
INTEIRO, 800 Rs.
Terça-feira, 8 de Janeiro
50:000$000
INTEIRO, 3$200. QUARTO, $800
VENDE-SE EM TODA A PARTE
Concessionaria: COMPANHIA INTEGRIDADE FLUMINENSE — Rua Visconde do Rio Branco, 499. Nictheroy. (20952)

RODA DA FORTUNA

FIDALGA
040
420
688
3|1|924. (T 19725)

A Preferida. . . .707— 2
Confiança. . . . 171—18
Hoje, ás 6,30 da tarde.
J. A.
(T. 19691)

GARANTIA. . . . 764
FEDERAL. . . . 372
E. Rio, 3|1|24.
(T. 19709)

RIO MENSAGEIRO

Junto a este jornal — Entrega volumes a domicilio e recados urgentes e garantidos. Telephone Central 58. (T 15116)

A POPULAR
416
3|1|924. (T 19666)

Pintura de cabellos

Madame Ribeiro, particularmente tinge cabellos com um preparado vegetal inoffensivo, de sua propriedade. Trabalha tambem com Henné; rua S. José n. 59, sob., proximo á Avenida. — Tel. Central 1.289. (S 19193)

MASCOTTE. . . . 536
PREFERIDA. . . . 752
AMERICANA 220
3|1|24. — S. S.
(T. 19651)

PAULISTA
076
P. & M. — Rio, 3|1|924. (T 19638)

GARANTIA
210
P. P. P. — 3|1|924. (T 19720)

HORA. . . . 103— 1
REAL. . . . 645—12
ESPERANÇA... 360—15
O. e COMP.
(T. 19637)

FLUMINENSE. . . . 702
OPERARIA. . . . 177
NOITE. 494
CARIDADE. . . . 186
Nictheroy, 3|1|1924.
V. P.
(T. 19672)

A LOTERICA
526
3|1|924. Hoje ás 6 1|2.
(T 19652)

KATHERINE MACDONALD
a maior belleza ameriaana, em
O BRILHANTE AZUL
do Programma Serrador
—:— BREVEMENTE —:—

ODEON
PROGRAMMA — COMPANHIA BRASIL CINEMATOGRAPHICA — SERRADOR

HOJE — Um grande successo!

O seu «segredo» estava na sua belleza, mas a «belleza» que pode ser segredo, a de formas esculpturaes.

CONSTANCE TALMADGE

nos revela as suas formas, como tem sempre nos revelado a sua formosura e o seu talento, em

O Segredo da Corista

Romance delicioso, em que ha o concurso de mais dois artistas de fama

Conway Tearle e **George Fawcett**

A's nossas gentis patricias mostramos as

Ultimas modas de Paris - Chapéos e Vestidos

em cinematographia colorida e ainda as ultimas novidades mundiaes na **Revista Odeon**.

Outro successo! — **Segunda-feira**

Conheceis a Europa, Paris, Berlim, Lisboa, Londres. — Conheceis a America do Norte: — New York, o Niagara...

Mas — **conheceis o Brasil?**

O Brasil grandioso

vos levará do Amazonas ao Rio Grande — vereis os nossos campos, as nossas industrias agricolas, pastoris e manufactureiras; as nossas uzinas — as nossas cidades — os nossos soldados e a nossa maruja... Vereis o BRASIL!

6 actos magnificos, de producção de A. BOTELHO
E no programma tereis o 4º capitulo de

O Filho do Corsario

CINE E. DE DENTRO
HOJE — Das 2 horas em deante: "Thesouro desenterrado", 6 actos por Will Rogers; "Tanja, a mulher encantadora", 7 actos por May Mara; Campeão de box, comedia; no palco, ás 4 e 9 horas — "A trasmontana".

CINE MEYER
Hoje — Grandioso successo — Hoje
Preços communs — Annita Stewart em "A Rosa do mar", 6 actos para o Programma Serrador; Dorothy Dalton, em "O homem que eu amei", 6 bellos actos da PARAMOUNT.

CINE CENTENARIO
Hoje — "Thesouro desenterrado", 5 actos, Bill Rogers "Tanja a mulher encantada", 7 actos, May Mara. — "Campeão de box", comica, Harry Polard. No palco, ás 9 horas — A TRANSMONTANA.

IRIS

(NO PALCO)
A's 3, 6 E 9 HORAS
TROUPE PETIT BATACLAN
Sob a direcção artistica de JULIO DE MORAES
JECA TATU'
O caipira do dia ainda em pleno exito! Repertorio novo!
DUO VANDI
com numeros de mais apparato e mise-en-scene, sobresaindo-se o dá
A Gigolette
MISTER JOHN
(O serrote humano) com altas novidades
London Bells
Girls excentricas
ZUZU'
Bailarina
SCENARIOS NOVOS!

(HOJE) NA TELA (HOJE)
Zelae vossas Esposas...
6 actos da GOLDWYN com
ELLIOTT DEXTER e CLAIRE WINDSOR

...COM OS OLHOS DO AMOR
A primeira super producção Splendid com
PAULINE BRUNIUS
5 ACTOS

O IRIS é o mais confortavel

2ª FEIRA — Edith Storey em Coração de Mãe da Metro-Standard
O FILHO DO CORSARIO
NO PALCO — NOVAS ESTREAS

Quinta-feira — Segredo das Coristas por Constance Talmadge.
William Russell em Tempos Mudam.
NO PALCO — NOVAS ESTREAS

CINEMA CENTRAL
Empresa Finfildi—Av. R. Branco, 168. Tel. 4218 C.

Breve: CATHERINE CALVERT, em: *Não me queres mais?*

MACISTE? MACISTE! MACISTE? Onde está MACISTE?

HOJE — Continuação do grandioso successo de — HOJE
bontem. Enchentes consecutivas

A genial artista
EDITH STOREY
no magistral drama da vida real
Coração de Mãe
Um film de emoções fortes

Producção especial da METRO PICTURES

Como extra, o popular garoto Buddy Messinger em 2 actos alegres e movimentados
BUDDY VAE AO JOGO
Uma verdadeira fabrica de gargalhadas

2ª Feira — THEDA BARA em
MADAME DU BARRY - Fox Film special
Luxuosa montagem. Um monumento de arte

No Palco
2 estréas sensacionaes
A's 5 1|2, 8 1|4 e 10 hs.
3 Grandiosos espectaculos familiares. Absoluta moralidade
Os mais celebres artistas. As melhores attracções.
Estréa da celebre artista
LADY TOSCA
A rainha da melodia. Magestosa apresentação. Scenarios e toilettes luxuosos
Estréa do renomado barytono
Amedeo Bettazzoni
do Th. Municipal do Rio de Janeiro e Colon de B. Aires
Admiravel repertorio de romanzas
Sempre successo dos applaudidos artistas
Carmelita Delgado
com bailes modernos
HUGO DRAESSELL
Notavel xilophonista
YUMAZETTIS
Troupe de acrobatas e malabaristas
Alexandroffs
celebres bailarinos russos
Alfredo Albuquerque
Cançonetista, comico, excentrico imitador brasileiro

20 artistas no palco. — Exito inesperado! — Entrada 2$, Cadeira 10$. Quereis gozar o ar puro, sem ventiladores? Vinde ao Central assistir ao bello programma de hoje! (T. 19619)

CINEMA AVENIDA

Póde uma menina elegante possuir uma phantasia sem limites? Não será um perigo para a sua felicidade?

A formosa
BEBE DANIELS
EM
Seis sensações sublimes
vos dirá HOJE o perigo que correu

Segunda-Feira — O film PARAMOUNT, UMA GRANDE INVENÇÃO com JACK PICKFORD, LOTTIE PICKFORD e JACK McDONALD

IDEAL

(Quarta-feira) Betty Compson em Sedas, Flores e Beijos, da Paramount e Alice Terry em Um escandalo na Academia da Metro

(Segunda-feira, 14) Thomas Meighan em Manobras de um bom piloto, da Paramount e Clara K. Young em Mulher de Bronze da Metro

(HOJE) (HOJE) (HOJE)
MAE MURRAY
Na extraordinaria super producção da PARAMOUNT
Flor de Ouro
contar-vos-á como a desillusão penetrou em seu coração de ouro cuja pureza contrastava com a do meio em que era obrigada a viver
6 actos de intensa emoção

Seis sensações sublimes
Vae o leitor experimentar vendo o arrojo e a audacia, quer sportivas, quer sentimentaes da brejeira
BEBE DANIELS
ao lado de ANTONIO MORENO
nesses 6 actos encantadoramente comicos da PARAMOUNT

Cine Boulevard
Hoje, ultimo dia deste colossal programma
O FILHO DO CORSARIO
1º episodio em 4 longos actos, com Sandra Milowanoff, Biscot e D'artagnan e outros conhecidos, um elenco de ouro.
O fruto prohibido
Super-producção da Paramount, em 8 actos, com Agnes Ayres, Theodoro Roberts, etc.
Hoje, em soirée, entrada gratis a todas as creanças, quando acompanhadas, havendo farta distribuição de bombons.
Amanhã — "O filho do peccado", super-producção; "A mariposa", Norma Talmadge. (T. 20369)

Cinema Olympia
Rua Visconde do Rio Branco, 53
Teleph. C. 5657
HOJE! HOJE!
Um Capitulo da Vida
drama em 7 actos, interpretados por Lois Weber.
A MIRAGEM
drama em 7 actos desempenhados pela actriz Lia Formia
Sabbado — O CAMINHO DE FERRO, 5º e 6º episodios; AMOR E CRIME, drama em 7 grandiosos actos. (T. 19695)

ELECTRO-BALL CINEMA
EMPRESA BRASILEIRA DE DIVERSOES
51—Rua Visconde do Rio Branco — 51
A MAIS POPULAR E QUERIDA CASA DE DIVERSÕES DESTA CAPITAL

DOR E AMOR
Eva Novack e Jack Holt
Programmas cinematographicos dos melhores fabricantes de films.
Vencedores do partido do dia 3: Blenner e Vergara.
Vencedores do campeonato do dia 30: Nilo e Ary.
Sensacionaes torneios de electro-ball (modalidades do tradicional sport da pelota), disputados por verdadeiros campeões. Bilhares, ping-pong e outros diversões.
AO ELECTRO—BALL CINEMA
51—Rua Visconde do Rio Branco, 51. (T. 19675)

PATHE'

Pelos olhos do amor — HOJE
Um espetaculo agradavel e commovente
Fox News N. 45 — HOJE

Na constellação cinematographica brilha uma nova estrella
PAULINE BRUNIUS
a famosa interprete do impressionante drama social
Pelos olhos do amor
6 actos de apurado luxo e fino gosto

Uma pagina da vida real que encerra a mais confortante lição de moral, através um amor intenso.
ELLE ama e é correspondido, porém uma cegueira imprevista, separa-o do ente amado.

Pelos olhos do amor
Toda a acção decorre em um ambiente luxuoso e culmina pela pureza da arte dos seus interpretes, entre os quaes predomina a belleza de
PAULINE BRUNIUS

Detalhadas e recentes noticias pelo **FOX NEWS N. 45**

PARISIENSE HOJE

Pauline Frederick

Charles Clary
no bellissimo film
Duas qualidades de mulher

E mais: DURANTE E DEPOIS DO TERREMOTO NO JAPÃO
Photographias authenticas apresentadas pelo International News
E ainda: BROWNIE na super-comedia CORAGEM A' BESSA...

(Segunda-feira) Um film sensacional!
Corinne Griffith — Harrison Ford — Doris Kenyon
Charles Murray e as TILLERS-GIRLS

— EM —
OH!! BROADWAY!!
Um film deslumbrante que é a photographia animada da vida nocturna em New-York.

A seguir: **Viola Dana** em **A GATUNINHA**
(Breve: **Norma Talmadge** em **DENTRO DA LEI**)

RIALTO (HOJE)

Uma safarrascada entre chinezes e americanos!
E' o que se vê na linda comedia
Dado por desapparecido
em que
Pauline Garon
OWEN MOORE
e
NITA NALDI
tem uma actuação magistral!
—:—
«Selznick—Pictures»
(F. Matarazzo & Cia.)

NO PALCO: A's 4,30 e 9 horas

BAPTISTA JUNIOR
— O rei dos caipiras —
O ventriloquo admiravel que trabalha com 4 ou 5 bonecos a um tempo!

LOS ALCAZAR'S
Cançonetistas e bailarinos internacionaes!
—:— Variado repertorio —:—
Admiraveis toilettes! Ricos scenarios!

(Proxima semana!) **Sessue Hayakawa**
— EM —
TORTURA DE AMOR (Robertson Cole)

BRASIL
HOJE! — Dorothy Dalton e David Powell, em — O HOMEM QUE EU AMEI — 6 partes deslumbrantes, da Paramount. E mais: Lon Chaney, Buddy Messinger, Marguerite De La Motte, Harison Ford, em TREVAS 7 actos monumentaes
Amanhã: Harold Lloyd, em "As receitas do dr. Jack".

Haddock-Lobo
HOJE! — Tom Mix e Claire Adams, em O THESOURO FATAL 5 partes electrisantes, da Fox. E mais: Viola Dana e Gareth Hughes, em DA'-ME UM BEIJO, SIM? 6 lindos actos da Standard.
Amanhã: Dorothy Dalton, em "O homem que eu amei".

TIJUCA
HOJE! MAY ALLISON, em PARASITAS SOCIAES 6 bellas partes da Standard. E mais: A BAILARINAS DOS BORGIAS. Um grandioso e formidavel super-film.
Amanhã: Francesca Bertini, em "A mulher nua".

AMERICA
Leatrice Joy, Nita Naldi, Lewis Stone, em ELLE NÃO DORMIU EM CASA 6 actos luxuosos da Paramount. E mais: O HOMEM DAS TRES PISTOLAS uma hilariante comedia da Fox.
No palco — A consagrada cantora lyrica Carmen Soeribes cantará "A Bohemia", "Flor deshojada", "Gentil aldeã" e "Annel de ferro". (T. 1874)
Amanhã: Agnes Ayres e Theodoro Roberts, em "O fruto prohibido". (T. 19799 e 708)